Correio da Manhã

Impresso em papel da casa NORDSKOG & C. — Christiania

Director -- EDMUNDO BITTENCOURT

Impresso em papel da casa P. PRIOUX & C. — PARIS.

ANNO XIII—N. 5.581

Impresso nas machinas rotativas de MARINONI

RIO DE JANEIRO — SABBADO, 6 DE JUNHO DE 1914

Redacção—Rua do Ouvidor, 162

Telephones: Redacção, Norte 37 — Administração, Norte 3702

EXPEDIENTE

ASSIGNATURAS:

Anno. . . . . . . 30$000
Semestre. . . . 18$000

NOTA:—O prazo das assignaturas é contado desde a data da inscripção.

AVISO IMPORTANTE: — São unicos cobradores desta folha, nesta capital, os srs. Antonio Costa e João Borges, devidamente autorizados por procuração, que deverão exhibir ao effectuarem qualquer recebimento.

Os pagamentos que não forem feitos áquelles senhores ou á gerencia desta folha não terão valor.

Percorre o Estado do Rio, a serviço desta folha, o nosso representante Pedro Baptista da Silva.

Navegação nacional

Realizou-se hontem, na Directoria do Patrimonio Nacional, a abertura das propostas apresentadas para compra do acervo do Lloyd Brasileiro. Apenas duas appareceram, uma da Companhia Nacional de Navegação Costeira e Lage Irmãos, associados ao dr. Custodio José Coelho de Almeida, e outra de Jonathas Nunes Pereira. Em Londres, onde foi tambem aberta concorrencia, não se apresentou nenhum proponente. Portanto, a escolha deve recair num dos dois unicos daqui, si ambos forem julgados idoneos.

O serviço, pois, continuará em mãos brasileiras, nem podia deixar de ser assim, porque a nossa Constituição conferiu aos nacionaes o privilegio de cabotagem. Podia apparecer um disfarce, uma companhia de facto estrangeira, mas com testas de ferro nacionaes á sua frente. Foi o que sempre combatemos nesta columna, aliás nos parecendo que melhor teria sido que os contribuintes não tivessem daquelle privilegio uma disposição da nossa lei fundamental. As razões que a inspiraram naquelle momento podem desapparecer, e surgirem conveniencias de abrir os portos nacionaes á navegação estrangeira. Com o privilegio, só uma reforma constitucional poderá attender a essas conveniencias, e com as difficuldades que lhe são proprias.

Deve aproveitar o governo o novo contrato para melhor regular o serviço de navegação em todo o paiz. Até agora elle não tem satisfeito ás necessidades do commercio e da producção nacional. Aproveite o governo a experiencia do Lloyd, aproveitem-n'a os successores do mesmo Lloyd, para que se não repitam os erros que causaram o desastre da grande empresa.

Ha tambem razões de ordem politica a attender. A navegação nacional interessa directamente á federação, porque estreita os laços entre as suas partes componentes. Com a nossa extensa costa e rios navegaveis, será pela navegação que se farão, ainda por muitos annos, as communicações entre as diversas regiões do paiz. Já se vê, pois, que o governo não tem sómente de levar-se por considerações de ordem economica. Muitos pontos do Brasil não podem alimentar um trafego regular, com rendimento compensador dos gastos com seu custeio. Dahi a necessidade das subvenções, que ainda por muito tempo têm que ser mantidas. O que cumpre ao governo é no novo contrato acautelar o Thesouro, só subvencionando serviço que não possa dispensar esse auxilio.

O governo não tem que attender sómente aos lucros que as linhas de navegação possam offerecer, mas a outros interesses, como acima dissemos. Nem póde confiar sómente na iniciativa individual, porque esta só encara o problema pelo lado commercial. Tambem, por outro lado, o serviço explorado directamente pelo Estado não tem provado bem. Conseguintemente, é mesmo o regimen das subvenções que tem que perdurar. Mas importa que o governo subvencione serviços, e não forneça dinheiro, como fez ao Lloyd, para compra de material. Este que o adquira com seu capital á empresa que contrate o serviço e por elle recebe a subvenção. A subvenção, repetimos, é o meio unico por que, durante muito tempo ainda, o Brasil poderá ter um serviço de navegação conveniente, e que satisfaça tanto as exigencias economicas como politicas do problema.

GIL VIDAL

Topicos & Noticias

O TEMPO

O céo, hontem, apresentou-se encoberto, [illegible] a chuva que caiu á noite. A temperatura [illegible] entre [illegible] e [illegible].

HONTEM

Caixa de Conversão.

Foi o seguinte o movimento:

Entradas:

Libras [illegible], francos 25,250 e ouro nacional [illegible].

Sahidas:

Libras [illegible], francos 1.000, marcos [illegible] e dollars [illegible].

Lastro:

Ouro em deposito	[illegible]
Responsabilidade do Thesouro: lei n. 2.357 e decreto n. 8.312. . . .	[illegible]
Total	[illegible]
Emissão:	
Notas em circulação . . .	[illegible]
Moeda subsidiaria . . .	[illegible]
Total	[illegible]

Cambio

PRAÇAS	90 d/v.	á vista
Sobre Londres	[illegible]	[illegible]
" Paris.	[illegible]	[illegible]
" Hamburgo	[illegible]	[illegible]
" Italia	—	[illegible]
" Portugal (escudos)	—	[illegible]
" Nova York	—	[illegible]
" Buenos Aires (papel ouro)	—	[illegible]
Libra esterlina, em moeda	—	[illegible]
Ouro nacional, em vales, por 1$000	—	[illegible]
Extremos:		
Bancario	16 d. a 16 1/8	
Caixa matriz	16 1/32 a 16 1/8	

HOJE

* Na 1ª pagadoria do Thesouro Nacional pagam-se as seguintes folhas: Faculdade de Medicina, Externato e Internato Pedro II, Inspectoria de Navegação, Escola Polytechnica, Instituto Nacional de Musica e Museu Nacional.

* Na Prefeitura Municipal pagam-se as folhas de vencimentos do mez findo, da Inspectoria de Mattas, Jardins, Arborização, Caça e Pesca, Matadouro (no local) e escrivães de agencias.

* Está de serviço na Repartição Central de Policia o 1º delegado auxiliar.

A carne

Para a carne bovina posta á venda nos açougues desta capital, foram affixados pelos marchantes, no Entreposto de S. Diogo, os preços de $680 e $700.

Os retalhistas só deverão cobrar o maximo de $900.

ACUSO DO CREDITO

As tentativas em favor duma lei que evite a facilidade com que os Estados e até os municipios contrahem emprestimos, envolvendo nessas operações o credito da União, são muitas e antigas. Ellas foram provocadas pelo abuso dos emprestimos, depois que se instituiu no paiz, como regra de administração, que a solução mais conveniente para os embaraços de ordem financeira é pedir dinheiro aos outros.

Pelos desvarios de governos locaes nem sempre ciosos do seu bom nome, governos que se occupam com o presente, deixando a outros as difficuldades do futuro, vem muitas vezes, depois, a ser responsavel a União, unica personalidade juridica que os estrangeiros reconhecem, quando reclamam pagamentos...

Ora, todos sabem que está adoptado no paiz o regimen da perfeita independencia administrativa dos Estados e dos municipios, que são responsaveis por todos os actos da sua economia interna.

Allega-se, porém, que os banqueiros europeus não têm o dever de entrar no conhecimento das subtilezas do nosso systema constitucional. Por isso, quando emprestam a um Estado ou municipio, é porque acreditam que fica desde logo comprehendida na operação a responsabilidade do governo federal.

Essa razão póde ser de cabo de esquadra; nunca de banqueiro.

De facto, o banqueiro não empresta com a mesma simplicidade com que nós outros, na rua, ao sermos importunados por um amigo infeliz, arrancamos do bolso do collete uma prata de dois mil réis. Elle faz a sua operação sobre as bases dum contrato, com responsabilidades definidas, exigindo garantias especificadas. Como é que, não estando entre essas garantias a da responsabilidade da União, póde o banqueiro, depois, suppôr — meramente suppôr! — que seja o governo federal o fiador do governo com que elle fez anteriormente o seu negocio?

Vemos, pois, que as allegações dum banqueiro, quando vem pedir á União que pague as dividas dum Estado ou dum municipio, são todas producto exclusivo, directo, authentico da mais perfeita má fé.

Quando esse banqueiro emprestou ao Estado ou ao municipio, bem sabia que a União nada tinha a ver com o negocio, tanto que com ella não se entendeu.

Mas os banqueiros têm comprehensões para todos os momentos; e, si são capazes de bem comprehender o nosso systema constitucional quando tratam de emprestar dinheiro, da mesma fórma se dispõem a confessar que o não comprehenderam, no momento em que o Estado ou o municipio com que fizeram a transacção lhes mostra os bolsos vasios...

Ahi os banqueiros, escudados nas reclamações diplomaticas — que ainda são as peores reclamações deste mundo — pedem que a União pague o que os Estados ou os municipios pediram e gastaram. E a União, como os paes amorosos, que procuram occultar os erros dos filhos perdularios, paga — paga e não bufa...

O sr. Fonseca Hermes, logo depois de ser iniciada a sessão da Camara, reuniu na sala do presidente os *leaders* das diversas bancadas. Sómente deixaram de comparecer os de Minas, São Paulo, Bahia e Pernambuco.

Foi objecto da reunião o caso de Pernambuco, isto é, o reconhecimento de um deputado pelo 3º districto, e cujo parecer desde o anno passado atravanca a ordem do dia.

Pretendia o *leader* da maioria requerer o encerramento da discussão, allegando para isso não haver o sr. Pinheiro Machado approvado um accôrdo que na vespera fizera com o *leader* de Pernambuco, o sr. José Bezerra, no sentido de ser discutido até terça-feira o parecer.

Os srs. Pereira Nunes, Caetano de Albuquerque e Thomaz Delfino fizeram algumas observações com o fim de mostrar a inopportunidade do golpe, por não ter a maioria *quorum* para votar o encerramento da discussão, desde que a minoria se retirasse do recinto.

Tratou-se então das difficuldades que poderiam surgir com a opposição dessas bancadas, desde que se colligassem para defender o reconhecimento do sr. Gonçalves Maia, o que retardaria a approvação de medidas urgentes, como o emprestimo.

Appellou-se para o caso da eleição e, estudadas as condições dos dois candidatos, a manifestação de alguns deputados da maioria e os compromissos por muitos delles assumidos, foi deliberado não usar a maioria da *rolha* para conseguir o encerramento do debate.

Pelas manifestações havidas, o *leader* chegou a referir-se á possibilidade de ser considerada questão aberta o caso desse reconhecimento, tendo em vista que a bancada de Pernambuco e as outras não crearam difficuldades á approvação do sitio, nem negam apoio á passagem urgente da emenda do Senado sobre o emprestimo externo.

Nada em definitiva ficou assentado, por não conhecer o sr. Fonseca Hermes a opinião do sr. Pinheiro Machado, com quem declarou iria conferenciar e mostrar a conveniencia de ser declarada questão aberta o caso de Pernambuco.

Si o presidente do P. R. C. esposar a opinião do *leader* da maioria da Camara, declarando aberta a questão, o sr. Gonçalves Maia será reconhecido por grande maioria, restando ao sr. Sergio de Magalhães talvez pouco mais de dez votos.

O deputado Estevam Marcolino, hontem, quando em discussão a acta, na Camara, justificou suas faltas e declarou que, si estivesse presente á sessão em que foi votado o parecer sobre o sitio, daria seu voto favoravel, por apoiar o governo e julgar os seus actos, durante a vigencia dessa medida, constitucionaes.

Parabens ao governo.

O sr. Monteiro de Souza fundamentou hontem, na Camara, um projecto de lei, relativo á instrucção publica. Os argumentos do deputado amazonense foram de resto os mesmos produzidos por quantos já se occuparam da materia, e de futuro servirão para que muitos outros representantes do povo demonstrem a grande importancia que ligam ao combate ao analphabetismo.

Ao começo da actual sessão legislativa, alguns dos deputados que pela primeira vez chegaram á Camara, vibraram no fogo sagrado dos grandes enthusiasmos pela causa publica, e nesse caso atacaram com vigor e coragem o problema da instrucção. Prometteram mundos e fundos. Mas, como tudo passa neste pobre planeta, em que vivemos, passou tambem o ardor de suas excellencias e a instrucção teve que ceder o logar ás cogitações e aos desaguizados politicos, de muito maior alcance para o equilibrio dos parlamentares.

Vem agora o sr. Monteiro de Souza com esse seu projecto. E que occasião escolheu elle, deuses misericordiosos? A em que está na berra a apuração das eleições presidenciaes, e em que os politicos procuram de todos os modos conseguir que o sr. Wenceslão Braz em cada um delles veja o seu mais dedicado e ardente correligionario.

O sr. Monteiro não foi muito feliz, valha a verdade, ou por outra, a instrucção não está, como nunca esteve, em maré de felicidade...

O presidente da Republica assignou hontem os seguintes decretos:

nomeando:

juiz federal no Estado de S. Paulo o dr. Washington Osorio de Oliveira;

desembargador da Côrte de Appellação desta capital, o dr. Elviro Carrilho da Fonseca e Silva;

juiz de direito da 2ª vara de orphãos, o dr. Antonio Angra de Oliveira;

juiz dos feitos da Fazenda Municipal, o dr. João Buarque de Lima.

O Club Agricola de Miracema, representando a lavoura de café de quasi todo o norte do Rio de Janeiro, reuniu-da hontem, resolveu pronunciar-se pela candidatura Nilo Peçanha, e lançar um manifesto ao Estado.

O Thesouro Nacional resgatou hontem 22 apolices de 1:000$000 cada uma, do emprestimo de 1897, em liquidação.

E' possivel que, hoje ou segunda-feira, occupe a tribuna da Camara o *leader* da bancada de Pernambuco, o deputado José Bezerra, que fará importantes revelações politicas.

O ministro da Fazenda assignou a carta patente de autorização para funccionar na Republica expedida a favor da sociedade anonyma beneficente de peculios "Sanatorium", com séde em Poços de Caldas, Estado de Minas Geraes.

Ha derrotas que são victorias.

Póde disso gabar-se agora o sr. Ribeiro Junqueira, ex-*leader* da bancada mineira, ex-presidente da commissão de Finanças da Camara e ex-relator do orçamento da Viação.

Depois da ultima crise das candidaturas, o sr. Junqueira foi para o *index*. Perdeu todos os postos e é hoje sómente deputado.

Como relator da Viação, o anno passado, defendeu um credito orçamentario de 21.000 contos para a Central, 5.000 para a Oeste, 800 para a Ipuhy e 200 para a Petrolina.

A Camara vibrou indignada contra tão volumosa verba. Em vão o sr. Junqueira a defendeu. Declarou que as despesas estavam feitas, que os compromissos eram formaes e que o ministro, o sr. Barbosa Gonçalves, fôra quem solicitara essa quantia, desejoso de pagar uns tantos serviços e extinguil-os.

Todo esforço foi em vão, porque o *leader* da maioria, com grande surpresa do relator, se manifestou contra, affirmando que o ministro não fazia questão da approvação da verba.

O relator sustentou seu parecer, mas a commissão de Finanças foi derrotada.

Passam-se os mezes. Em mensagem ha dias dirigida ao Congresso, ao envés dos 30.000 contos pedidos, o anno passado, o executivo solicita a abertura de creditos extraordinarios para pagamentos da Central, da Oeste, da Ipuhy e da Petrolina, em somma superior a 30.000 contos!

As verbas são as mesmas solicitadas o anno passado pelo ministro da Viação, por intermedio do relator do seu orçamento, o sr. Junqueira.

O augmento a que será devido? Porque o ministro queria o credito para pagar e suspender serviços e como não os teve resolveu proseguir umas tantas obras, o que fez augmentar a somma.

Os que applaudiram esse côrte têm motivos para arrepender-se. Fizeram uma "economia" de 30.000 contos no orçamento, para seis mezes depois votar quasi o dobro, como credito extraordinario!

E dizer-se que ainda assim não se conseguiu que o orçamento do presente exercicio saisse equilibrado!!!

O ministro da Fazenda approvou a lotação de finanças das collectorias e escrivães das collectorias no Estado do Paraná, conforme proposta da respectiva delegacia fiscal.

Com o intuito talvez de crear obstaculos ao contrabando, o inspector da Alfandega determinou a obrigatoriedade do reconhecimento, por tabellião, das firmas que pretenderem effectuar despachos de mercadorias e não sejam conhecidas na Alfandega. Dahi, a situação em que se encontra actualmente o despachante sr. João Gonçalves Paim Junior, que tendo para despachar uma insignificante factura de obras de cobre, para a firma Joaquim Ferreira & C., esbarrou de subito deante da exigencia do reconhecimento da firma daquelle importador. A factura é do valor de 482$460 réis, o que prova a insignificancia do despacho, aliás entregue a um despachante official. O sr. Paim Junior, para obstar a maiores difficuldades, apresentou uma declaração de respeitavel casa commercial, abonando o importador como sendo de facto commerciante estabelecido. De nada lhe serviu, ante a exigencia da nossa aduana.

Tudo aquillo é para evitar o contrabando? Pois então, bem póde o inspector estudar novo meio para evitar a passagem das moambas, que aquelle de tudo fiar do reconhecimento das firmas importadoras não lhe servirá de grande coisa. De facto, quem quizer contrabandear, facilmente obterá o reconhecimento da firma, real ou fantastica, porque facil lhe será registral-a em qualquer cartorio de tabellião.

Não será por esse meio que o inspector evitará os contrabandos, emquanto que o processo que o sr. Paim quiz adoptar se nos afigura muito mais pratico e serio. De facto, é mais seguro para a Alfandega confiar na declaração escripta e assignada por commerciante matriculado e reconhecido do funccionalismo aduaneiro, de que um determinado importador é de facto commerciante estabelecido em rua e casa designadas, do que o simples reconhecimento por tabellião de uma firma que bem póde ser apocrypha!

Emfim, como isto são coisas nossas, registremol-as.

O director da Recebedoria do Districto Federal multou, por acto de hontem, em 100$000, o negociante Cincinato do Nascimento, estabelecido na villa Proletaria Marechal Hermes, por não haver registrado em tempo o seu estabelecimento commercial.

O sr. Manoel Antonio de Souza é guarda de jardim e grande descobridor scientifico. A sua descoberta é notavel e faz com que esse modesto homem seja incluido no rol dos bemfeitores da humanidade — sem H grande, visto não ser elle positivista.

— Mas de que é que se trata? perguntarão os leitores.

Simplesmente desta coisa maravilhosa: a cura infallivel da variola!

O sr. Manoel Antonio de Souza, grande descobridor scientifico e guarda de jardim, deu-nos a sua receita, pedindo que a tornassemos publica, pois desejava que a humanidade toda — sem H grande — participasse da sua preciosa descoberta.

Eil-a:

"Agarra-se um cachorro do matto, castrando-o preliminarmente; tira-se-lhe o couro e põe-se a torrar para reduzil-o a carvão; tomam-se 20 grammas desse carvão e junta-se-lhe 50 grammas de sene, 50 grammas de flor de sabugueiro, 30 grammas de folha de fedegoso (que no norte chamam "mangirioba"); ferve-se um litro de agua, côa-se e mistura-se tudo, accrescentando-lhe 20 grammas de assucar e 30 grammas de alcool rectificado para um litro de agua.

Modo de usar:

"Toma-se uma colher, de hora em hora até chegar á conta de 8 colheres; espera-se; recomeça-se, depois, ingerindo uma colher de chá, de tres em tres horas".

Os effeitos são maravilhosos!

Não ha vaccina que se compare com este admiravel xarope.

Indagámos do sr. Manoel porque não tira privilegio da sua descoberta?

— Não! exclamou elle philantropicamente, é para bem da humanidade.

Ahi têm os leitores.

Experimentem. E si não encontrarem o cachorro do matto, fiquem sabendo que um cachorro civilizado tambem serve.

Foi lido na ordem do dia da sessão de hontem, da Camara, o seguinte projecto:

"O Congresso Nacional decreta:

Artigo unico. — E' o presidente da Republica autorizado a abrir no Ministerio da Marinha o credito supplementar de 693:835$500, para occorrer ao pagamento da differença de 300 para 365 dias aos operarios, jornaleiros, diaristas e trabalhadores dos arsenaes de Marinha e Directoria de Armamento, durante o exercicio de 1914, de conformidade com o art. 91 da lei n. 2.842, de 3 de janeiro ultimo, sendo 586:735$500, á verba 14ª — *Arsenaes-Pessoal-Pessoal artistico*, e 107:250$000 á rubrica 27 — *Pessoal, Pessoal artistico*; revogadas as disposições em contrario."

O sr. Torquato Moreira, na reunião de hontem da commissão de Finanças da Camara, levantou uma questão importantissima.

Tendo de pronunciar-se sobre um pedido de melhoria de aposentadoria, feito por um ex-chefe de secção dos Correios, pedia que a commissão assentasse doutrina a respeito. Em geral, os que solicitam esses favores são amparados por chefes prestigiosos. Esse peticionario não tinha padrinhos. Cumpria-lhe dar parecer contrario, porque o pedido não fôra instruido com provas do direito do peticionario a tal favor. A commissão devia, porém, assentar uma doutrina para que mais tarde outros, em identicas condições das desse funccionario, não lograssem os favores que a este eram negados.

Si tal viesse a succeder, não seria com o seu voto; mas, deparando-se uma occasião opportuna para a commissão resolver em definitiva o assumpto, provocava a manifestação de seus collegas.

Travou-se largo debate, em que tomaram parte os srs. Carlos Peixoto, Caetano de Albuquerque, Antonio Carlos Dias de Barros, Thomaz Cavalcanti e Homero Baptista.

A commissão, por unanimidade, resolveu:

a) conceder sómente aposentadorias e reformas dentro da lei geral;

b) negar todos os pedidos de melhoria de aposentadoria ou reforma;

c) restringir os favores pessoaes, procurando elaborar uma nova lei sobre licenças aos funccionarios publicos.

Ficou encarregado de elaborar um projecto de lei nesse sentido o sr. Torquato Moreira.

A commissão de Finanças, com a doutrina que assentou hontem, pôz cobro ás aposentadorias escandalosas, como a que pretendeu ainda o anno passado o sr. Pires Brandão, inspector das estradas de ferro.

O sr. Homero Baptista, presidente da commissão de Finanças da Camara, convocou para segunda-feira uma reunião extraordinaria, afim do sr. Manoel Borba ler o seu voto em separado sobre a emenda do Senado, autorizando o poder executivo a fazer um emprestimo externo.

Devem segunda-feira dar tambem as razões dos seus votos os srs. Carlos Peixoto, apresentando por escripto seu voto, e Antonio Carlos e Torquato Moreira, que deixaram de assignar o parecer do sr. Raul Cardoso, por não terem comparecido á reunião em que elle foi apresentado.

A viação nos suburbios podia ficar bastante melhorada, mediante obras insignificantes, si não estivesse consagrado que aquellas localidades só são feitas para pagar impostos.

Até hoje ainda não se realizou o prolongamento da rua Dias da Cruz, no Meyer, até o Engenho de Dentro, talvez por ser esse beneficiamento de algum vulto. O mesmo, entretanto, já não se dá com o da rua José Bonifacio, em Todos os Santos, até á freguezia de Inhauma.

Póde-se affirmar que nada ha de mais simples. Nenhuma demolição a fazer. O prolongamento tem de estender-se através de capinzaes, ou terrenos baldios; e as despesas com o arruamento, nivelamento, etc., seriam insignificantes.

Uma tal obra viria encurtar, muito, a distancia entre as estações da Central e a localidade já citada.

Todos os que residem nos suburbios sabem o valor disto, pois em Inhauma está situado o cemiterio municipal, que é procurado pelas populações de muitos suburbios, entre os quaes, notadamente, do Meyer, Todos os Santos e Engenho de Dentro.

Actualmente, os cortejos funebres fazem um longo trajecto pela estrada Real de Santa Cruz, o que seria evitado si o prolongamento que lembramos fosse feito.

Aqui deixamos a suggestão, esperando que a Prefeitura a tome na devida consideração, para beneficio dos moradores daquellas longinquas paragens.

Para se avaliar o quanto este melhoramento é urgente, basta que contemos os casos macabros que, ás vezes, lá se dão.

Devido aos *caldeirões* da estrada Real e ao máo estado dos calçamentos, occasiões ha em que os cadaveres vôam dos coches á rua.

E o pó? Nem é bom falar...

Foram hontem approvadas na ordem do dia da sessão da Camara as redacções finaes dos projectos approvando as medidas tendentes a impedir o abuso crescente do opio, da morphina e seus derivados, bem como da cocaina, constantes das resoluções approvadas pela Conferencia Internacional do Opio, realizada em 1 de dezembro de 1911, em Haya; e a convenção radio-telegraphica, celebrada e concluida em Londres a 6 de julho de 1912, bem como o regulamento annexo.

Acaba de ser inaugurada em Uruguayana, cidade do Sul, a primeira estatua que se erige no Brasil em honra ao nosso grande barão do Rio Branco. Essa justissima homenagem ao brasileiro illustre, foi levada a effeito por uma commissão popular, que angariou donativos, esforçou-se e acabou dotando aquella cidade, com um monumento cujo valor principal, está na prova de civismo dada pelos rio-grandenses do sul. Quanto á estatua em si, como trabalho de arte, deixa tudo a desejar. Inexpressiva, rude, sem ter a animal-a um sopro, um rasgo de superioridade, o monumento ao saudoso chanceller é do lamentavel jaez de alguns que não só amesquinham a imponencia de certos recantos desta capital, como tambem entristecem, offendem os olhos educados e affeitos á contemplação de obras onde a arte luz e palpita na sua gloria.

Um máo destino persegue as nossas estatuas — já o affirmou um chronista que, ainda desta vez, tem a razão a seu lado.

"O ministro do Interior recebeu hontem o seguinte telegramma:

"Therezina — Tenho a honra de communicar a v. ex. que foi installada no dia 1 do corrente a Camara Legislativa deste Estado sendo eleito presidente coronel Thomaz Rabello de Oliveira Castro, vice-presidente dr. Alfredo do Gentil Albuquerque Rosa, 1º secretario coronel Raymundo Antonio Farias, 2º secretario dr. Fernando de Oliveira Marques. Saudações — *Thomaz Rabello*, presidente".

Com a transformação da parte central da nossa velha *urbs* ainda não desappareceram todos os trambolhos que a afeiavam, inutilizando dessarte os melhores esforços para a remodelação da cidade.

Afinal, depois de uma campanha tenaz, ruiu por terra o "Pavilhão Internacional" — que ainda não era dos peores, porque a sua installação não se apresentava com caracter definitivo — ficou, entretanto, o Lyceu de Artes e Officios, affrontando o bom gosto e a esthetica, com o seu casarão deselegante, torcido e leproso, reclamando as chammas purificadoras de um incendio.

O fogo, infelizmente, não vem libertar a cidade desse grotesco amontoado de construcções, feitas aos bocados, como remendos architectonicos para as necessidades da occasião.

Agora, o "Lyceu" está-se limpando, e essa *toilette*, contra todos os preceitos hygienicos, longe de melhorar o horrendo casarão, mais fará sobresaltar os seus defeitos e as suas mazellas.

Não haverá por ahi alguma lei municipal que impeça o proseguimento desse crime, em que obrigue pelo menos o trambolho a entrar na linha de nivelamento?

Foi hontem julgado objecto de deliberação, na Camara, sendo pela mesa enviado á commissão de Constituição e Justiça, o seguinte projecto de lei:

"O Congresso Nacional decreta:

Art. 1º — Nas execuções contra a Fazenda Federal ou a Fazenda Municipal do Districto Federal, é permittido ao exequente, quando munido de sentença liquida, passada em julgado, penhorar as rendas federaes ou municipaes, contempladas nos respectivos orçamentos, bem como quaesquer quantias devidas á União, ou ao referido Districto.

Art. 2º — A penhora recairá contra a Fazenda responsavel e vencida, e só terá logar si, expedido o requisitorio de pagamento ao Ministerio da Fazenda, ou á Prefeitura do alludido Districto, não forem consignadas nos orçamentos immediatos, da União ou mesmo do Districto, as verbas necessarias para o pagamento da sentença exequenda, e não sendo este effectuado dentro do exercicio financeiro.

Art. 3º — Tanto que seja votada a verba para pagamento do julgado, na conformidade da ultima parte do artigo anterior, cessará para a Fazenda Federal, ou Municipal, a contagem dos juros da móra.

Art. 4º — Revogam-se as disposições em contrario."

Os senhores recordam-se de que os jornaes já noticiaram ter o thesoureiro dos Correios no Piauhy dado um desfalque de 50 contos de réis confiados á sua guarda. O que ainda não é conhecido, porém, é que o summario de culpa do funccionario infiel ainda não póde ser formado, e isso devido a uma circumstancia que merece registro, para a demonstração do em que se vae tornando a justiça neste paiz. O summario ainda se não realizou por falta de juizes.

Devia elle ser presidido pelo juiz substituto. Não o foi, porque o cargo está vago. Nesse caso, caberia a tarefa ao 1º supplente: esse jurou suspeição. O 2º supplente, que devia assumir a investidura do 1º, não se encontra na capital do Piauhy. Resta o 3º. Mas este ainda não prestou o compromisso legal do cargo. E ahi está.

Emquanto isso, o estellionatario continúa na santa paz do Senhor e os interesses da Fazenda Nacional, esses, vão esperando o momento de serem tratados com mais carinho e solicitude.

Mas não lhes parece que um paiz, onde a justiça, no caso a federal, anda de tal modo, é, sem possivel controversia, o paraiso dos falcatrueiros e dos criminosos?

Diga, entretanto, o sr. Pires Ferreira que não se tornam necessarios o juiz federal e os seus substitutos na sua terra pelo facto de nella não se verificarem coisas de importancia que entendam com a justiça da União. O caso d'agora é esporadico. Si se tratasse de um *habeas-corpus* politico, então, sim, tudo no Piauhy estaria a postos: juiz, substituto, supplentes e mais alguem...

Gil, Ribeiro & C. Casa fundada em 1864. 64 e 66, rua da Assembléa—Importação de pelles preparadas, arreios e artigos de viagens. Vendas por atacado e a varejo

O ministro da Viação remetteu hontem ao seu collega da Fazenda a proposta orçamentaria daquelle Departamento, para o exercicio vindouro.

PAPAGAIO PROVEM ESTA deliciosa manteiga

O ministro da Fazenda não desceu hontem de Petropolis.

Não ha mais crise

O RESTAURANTE CASCATA BAIXOU SEUS PREÇOS

Esteve hontem reunida, sob a presidencia do sr. Cunha Machado, a commissão de Constituição e Justiça da Camara.

Foram distribuidos ao sr. Gumercindo Ribas os papeis referentes ao projecto de aposentadorias, emendado pelo Senado.

A pedido do sr. Felisbello Freire, a commissão vae dar andamento ao projecto sobre os bens das ordens religiosas.

Os papeis distribuidos em 1912 e 1913, que ainda não tiveram andamento, bem como os projectos mais importantes existentes no archivo da commissão, vão ser novamente distribuidos pelo sr. Cunha Machado.

Segunda-feira, a commissão reune-se extraordinariamente, para ouvir a leitura do voto em separado do sr. Arnolpho Azevedo, sobre a intervenção no Ceará.

Banco Mercantil do Rio de Janeiro

67, rua Primeiro de Março, 67. Presidente, João Ribeiro de Oliveira e Souza; director, Agenor Barbosa. — Banco de Depositos e Descontos — Faz todas as operações bancarias:

Conta corrente de movimento. . .		
	3 mezes	4 %
	6 "	5 %
Letras a premio	9 "	6 %
	12 "	7 %
	24 "	7 1/2 %

As notas promissorias a prazo de um e dois annos são emittidas com "coupons" pagaveis trimestralmente, correspondente aos juros.

Pingos & Respingos

Algumas pessoas, naturalmente inimigas da Guarda Nacional, pretenderam fazer ante-hontem uma corrença no theatro S. Pedro. E' o caso que na excellente peça de J. Brito ha um personagem que se diz official de brincadeira; espectadores pouco sympathicos á briosa milicia quizeram mostrar uma falsa indignação com o fim de fazer crer ao publico que a brincadeira era com a Guarda.

O publico não acceitou a insinuação e tudo acabou em paz, para honra da Guarda e do Guard.

Antes assim.

* * *

Algumas casas commerciaes interrogadas pel'*A Noticia* sobre o serviço da telephonia declararam ser elle bom.

E' tal qual o que eu costumo fazer com os meus pequenos, que por signal são uns malcreadões de força: chamo-os de bonzinhos, creanças obedientes, etc., para ver si elles se portam melhor.

* * *

Telegramma de Therezina:

"Fechou o Hotel do Commercio por motivos de ordem financeira."

O Hotel do Commercio fechou naturalmente por falta de freguezes para comer, *etc*.

* * *

Buenos Aires — *Foi decretada a fallencia do syndicato especulador de compra e venda de terras.*

(Telegramma d'*El Noite*)

Commentarios apparecem.

Já pela Bolsa, a surdina:

— Vejam só, lá na Argentina

Alguem fallencia e... fallecer.

Cyrano & C.

"TANGO" DE GABILLA

PARFUM A' LA MODE

DE LONDRES

A pena de morte na Inglaterra

OLIVEIRA COELHO

A proposito da condemnação de um portuguez, que assassinára a mulher a bordo de um navio da Royal Mail, a severidade da lei britannica, em relação ao homicidio, foi objecto de commentarios diversos na imprensa de Portugal. Admiram-se os jornalistas lisboetas que a Grã-Bretanha não tenha ainda perdido a fé no enforcamento e que continue a depositar no carrasco a mesma confiança que esse supremo ministro da lei inspirava a Joseph de Maistre, como a mais solida garantia da ordem e da civilização. Sem chegar ao extremo do fanatico apologista da reacção monarchico-catholica de ha cem annos, e mesmo sem commungar com a opinião ingleza na sua crença na efficacia moralizadora do nó corrediço, podemos fazer algumas considerações sobre a pena de morte na Inglaterra antes de nos deixarmos levar pela onda de indignação com que em Portugal se está protestando contra o rigor da legislação penal britannica.

Uma das idéas mais absurdas que correm mundo sobre a Inglaterra é a da extrema severidade das suas leis e dos seus tribunaes. Essa fabula, que é repetida sempre que algum caso como o do portuguez Coelho põe em destaque um ou outro aspecto da lei penal da Inglaterra, não tem siquer o menor fundamento. Em nenhum paiz do mundo a applicação das penas é feita com mais humanidade e certamente seria impossivel encontrar juizes que administrem a justiça com mais benevolencia do que os magistrados inglezes. A idéa da ferocidade da justiça ingleza nasceu de uma extraordinaria confusão, decorrente de um exame superficial da organização da justiça criminal na Inglaterra e da legislação penal que aqui vigora. Os inglezes mantêm no seu systema de penas a punição do assassinato pela morte e conservam o castigo corporal para um certo numero de delictos. Tanto a pena de morte, como a chibata, são meios de reprimir o crime que provavelmente não produzem os effeitos que o legislador tinha em vista. Esta opinião é mesmo professada na Inglaterra por uma parte consideravel da nação, e a tendencia á eliminação daquellas penas é cada vez mais accentuada. Mas a persistencia da pena capital e do castigo corporal na legislação ingleza indicam, não uma attitude deshumana para com os criminosos, mas sim a acção de varias causas que contribuem para tornar a grande massa do publico indifferente em relação a esse assumpto.

O primeiro factor da apathia popular deante da miseranda sorte de uma ou duas duzias de assassinos, que são annualmente enforcados na Grã-Bretanha, é o instincto natural de todas as sociedades vigorosas e sadias, que as leva a perceber espontaneamente a necessidade de eliminar, por qualquer fórma, os elementos de selvageria que accidentalmente apparecem no seu ambiente. A sympathia hysterica pelos criminosos, o sentimentalismo morbido pelos assassinos impulsivos, que a rhetorica de uma criminologia barata qualificou pomposamente de criminosos passionaes, é um caracteristico das raças degeneradas que se estão dissolvendo. Assim como a suppressão do instincto de conservação é para o individuo um symptoma de desintegração psychica, a tolerancia pelo homicidio é o signal de decomposição do organismo social. Entre os povos fortes como o inglez, o allemão, o americano e o japonez, esse horror instinctivo pelo selvagem transviado no meio da civilização chega ao ponto de fazer com que a opinião publica hesite em eliminar da lei a pena de morte.

Mas na Inglaterra ha ainda uma outra circumstancia, cuja influencia é muito grande na conservação da pena de morte. Um estudo comparativo da legislação penal dos differentes paizes mostra que ha uma relação invariavel entre a confiança na magistratura e na organização judiciaria e o rigor da legislação penal. Na Inglaterra, onde nem o mais impudente dos calumniadores se atreveria a accusar um juiz de corrupção, e na Allemanha, onde a magistratura é a unica força protectora da nação contra o cesarismo, a opinião publica não se preoccupa com os poderes terriveis que a lei deposita nas mãos da justiça. Mas na Italia, onde os jurados costumam banquetear-se com os réos absolvidos, e onde a Camorra dirige os gestos da magistratura em muitos districtos, a nação instinctivamente se defendeu contra os maiores perigos pela limitação da força repressiva, confiada aos tribunaes. Na França, acontece a mesma coisa. Entre as multiplas causas da corrente que ali existe contra a pena capital, uma das mais poderosas é certamente a vaga desconfiança que a nação sente sobre a integridade de uma magistratura, que póde tolerar os factos indecorosos que o inquerito Rochette trouxe á luz. Essa tendencia natural a deixar nas mãos da justiça poderes formidaveis, sempre que os juizes inspiram confiança, chega na Inglaterra ao seu maximo porque aqui a magistratura occupa uma posição moral inexpugnavel.

E' sob este ponto de vista que a questão da pena de morte na Inglaterra tem de ser encarada. Em uma sociedade anarchizada, onde o poder politico foi parar ás mãos dos elementos inferiores, que em uma communidade normal estariam nas penitenciarias ou nos asylos de alienados, a simples idéa da pena de morte aterra todos os membros dessa infeliz collectividade. Ha na pena capital um caracter irrevogavel, que torna a sua existencia intoleravel em um paiz onde se teme mais os juizes do que os malfeitores. Mas, na Inglaterra, as condições sociaes e politicas são de molde a afastarem da mente do cidadão esses terrores e essas apprehensões. Entre o carrasco e o accusado está um juiz que dirige os trabalhos do jury e no qual todos depositam absoluta confiança. Independente, collocado pela lei, pelo prestigio da opinião publica e pela força de uma tradição historica, acima das violencias dos governos, elle tornou-se egualmente insensivel, tanto aos pedidos dos poderosos do dia, como aos desejos da populaça. No meio da instabilidade moral, que existe naturalmente em uma sociedade democratica governada pelo suffragio quasi universal, o juiz inglez é a unica força pessoal contra a qual debalde se agitam as correntes desencontradas do poder plutocratico e da inconsciencia popular. E' difficil encontrar, fóra da Inglaterra, as condições especiaes que tornaram possivel a organização tradicional dessa magistratura, que não tem parallelo em nenhum outro paiz. Não se trata de qualidades individuaes que colloquem o juiz inglez acima dos seus confrades de outras terras. Individualmente considerados, elles são provavelmente eguaes aos bons juizes dos outros paizes. Mas a enorme superioridade moral que elles possuem é um attributo do cargo, um resultado dessa mysteriosa influencia accumulada pela tradição e que as religiões representaram no symbolismo da ordenação sacerdotal. Com o seu grande bom senso e profundo conhecimento instinctivo da alma humana, os inglezes souberam consolidar esse elemento espiritual por um systema perfeito de garantias que tornam o juiz inviolavel. A vitaliciedade, acompanhada pela pobreza, é uma ironia. Os inglezes deram aos seus juizes vencimentos generosissimos. A idéa de que esses honorarios principescos têm por fim impedir que os juizes sintam a tentação de se deixarem corromper, é um engano. Os fundadores da organização judiciaria da Grã-Bretanha sabiam muito bem que nem os mais elevados subsidios tornariam os homens corruptos immunes contra as seducções. Grandes como são os ordenados dos juizes inglezes, elles representam, contudo, uma somma insignificante deante dos gigantescos interesses que frequentemente se debatem nos tribunaes. O objectivo do bom pagamento é muito differente. Elle consiste em collocar o juiz em uma posição economica tão solida que, mesmo quando a sua fibra moral não seja heroica, elle possa gozar da independencia social e da absoluta [illegible] de quaesquer ligações deprimentes.

Todas essas circumstancias combinadas deram á magistratura britannica uma posição que faz com que o grande publico veja no juiz um homem em quem se póde confiar até a propria vida. A pena de morte tem na Inglaterra uma significação symbolica. Ella é, de um certo modo, a homenagem prestada pelo povo á integridade moral dos seus juizes. Esse sentimento de confiança incondicional na justiça não póde ser facilmente apreciado nos paizes onde o poder judiciario escolheu voluntariamente a posição de subalterno dos outros ramos da organização do Estado. No systema social e politico da Inglaterra, o juiz domina o ministerio e o parlamento. A mais ligeira irregularidade, ou a mais disfarçada fórma de corrupção occorrida em uma eleição, justificam qualquer eleitor em propôr perante o poder judiciario a annullação de um pleito. E quando a sentença judiciaria manda despojar o deputado da sua cadeira parlamentar, a unica coisa que os seus correligionarios fazem é prepararem-se para a nova eleição. Ninguem teria a idéa de criticar violentamente a decisão judiciaria, e quem se afoitasse a lembrar o desacato á sentença seria simplesmente tomado por louco. E estas intervenções do poder judiciario não são raras. Por

occasião da ultima eleição geral, uns seis ou oito deputados, quasi todos pertencentes ao partido dominante na Casa dos Communs, foram destituidos das suas cadeiras parlamentares por sentenças do poder judiciario. Mas mesmo quando a tradição constitucional não conferisse aos juizes esses poderes supremos de zelar pela pureza das instituições representativas, a attitude altiva que elles invariavelmente mantêm deante dos potentados da politica bastaria para lhes assegurar a confiança que a nação nelles deposita.

Além de incorruptiveis, os juizes inglezes são sensatos e humanos. Uma lei penal, que estabelecesse o enforcamento como punição unica para o homicidio, teria, em outros paizes inconvenientes que não existem na Inglaterra. Basta examinar as estatisticas criminaes para ver que o numero de execuções representa apenas uma parte das condemnações. De facto, o numero de execuções é na Grã-Bretanha maior, em relação á população, do que em França. Si a lei não faz distincções sobre o assassinato, o juiz que preside aos trabalhos do jury e o secretario do Interior estabelecem systematicamente uma descriminação rigorosa. Com raras excepções, as sentenças só são executadas nos casos de homicidios aggravados por circumstancias especiaes. Em todos os outros casos, o secretario do Interior, usando da prerogativa real, commuta a sentença em servidão penal perpetua, que na Inglaterra importa a detenção por um prazo de quinze a vinte annos. Cumprida essa parte da sentença, o condemnado é posto em liberdade condicional, ficando o resto da sua vida sob a vigilancia da policia.

Administrada com o criterio e com a clemencia que aqui presidem a todos os actos judiciarios, a lei penal ingleza nada tem de feroz e de cruel. A pena de morte é, sem duvida, uma fórma pouco attraente de defesa social, e em abono della pouca coisa se póde dizer. Mas como uma salutar correcção aos excessos sentimentaes nesse sentido é bom notar que o rigor, com que a lei ingleza protege a vida do cidadão, tem tido algumas vantagens evidentes. Entre todos os paizes civilizados, a Inglaterra goza de um privilegio inestimavel. Ella é o unico onde os crimes violentos, commettidos por individuos das classes educadas, se tornaram rarissimos. As explicações, baseadas no temperamento da raça e nas particularidades do caracter nacional, só podem ser aceitas por quem tem estudado a questão á distancia. O principal motivo, que faz com que o assassinato se tenha tornado um monopolio das classes inferiores da sociedade, onde o poder inhibitorio conferido pela cultura é exiguo, é a certeza de que a justiça é inaplacavel para com os assassinos. E não se póde negar que essa severidade na defesa da sociedade tem vantagens. Ellas são tão evidentes que o egoismo natural das multidões as deixa indifferentes á sorte dos infelizes, que têm de pagar com a vida o preço dessa segurança geral.

Londres, 14 de maio de 1914.

A. AMARAL

Esthetico e Confortavel

A forma Normal dada aos colletes que a casa A la Mode du Jour apresenta, são os unicos que offerecem essas vantagens.
12 — RUA GONÇALVES DIAS — 12

UMA NOVA REVISTA

"O Espelho"

Recebemos hontem o 1º numero dessa interessante revista que se apresenta bem feita e com assumptos de interesse geral. O Espelho vem preencher uma lacuna: fazer, intelligentemente, a propaganda do que merece ser aconselhado ao publico.

HOJE — 100:000$000, por 8$000 — LOTERIA FEDERAL.

O PROJECTO DE APPROVAÇÃO DO SITIO, NO SENADO

A proposição da Camara dos Deputados, approvando os estados de sitio decretados pelo poder executivo, foi, finalmente, distribuida ao sr. Alencar Guimarães, para a relatar.

Dentro destes tres ou quatro dias, o senador paranaense deve formular o seu parecer.

Realizar-se-á, assim, a previsão, feita pelo sr. Adolpho Gordo, em palestra com os srs. Glycerio, Ribeiro Gonçalves e Gonçalves Ferreira, na proxima passada quarta-feira: — "os estados de sitio só serão discutidos, aqui, quinta ou sexta-feira da semana vindoura".

Loteria Federal

100:000$000, por 8$000 — HOJE.

UMA VIAGEM PRINCIPESCA

Annuncia-se para breve a ida do "Kronprinz" a Buenos Aires

Buenos Aires, 5 — (*Americana*) — Annuncia-se a proxima viagem á Argentina do principe herdeiro da corôa da Allemanha, Frederico Guilherme, com sua esposa a princeza Cecilia.

A colonia allemã, em grande numero aqui, prepara aos distinctos visitantes, ruidosas festas por occasião de sua chegada, devendo ser eleita na proxima semana a commissão executiva dos festejos.

A TORRE EIFFEL

GRANDE VENDA com abatimento real de

20 %

em todos os artigos

ESCANDALO NA BAHIA

A questão da prestação de contas do municipio

Bahia, 5 — (*Americana*) — O dr. Clovis Spinola continuou hoje as diligencias iniciadas sobre a questão da prestação de contas do municipio.

* * * Toda a imprensa publica hoje um telegramma do sr. Guilherme Guinle, dirigido ao sr. Francisco Marques, representante aqui da firma Guinle & C., desmentindo que houvesse elle contraido qualquer compromisso com Odilon dos Santos, na questão do emprestimo.

Na sessão de hoje do Conselho, foi tratado novamente o assumpto, sendo approvado um requerimento que solicita que na proxima sessão do mesmo Conselho, compareça o intendente, para prestar novos esclarecimentos sobre a questão e em especial sobre esse telegramma.

MISSAS DE HOJE

Rezam-se as seguintes por alma de:

Oliverio Maria da Costa, ás 8 horas, no convento de N. S. da Ajuda, á rua conde de Bomfim.

George Wrencher, ás 9 horas, na egreja de São Francisco de Paula.

Joaquim Moutinho de Assumpção, ás 9 1|2, na egreja de N. S. da Boa Morte.

Laura Pereira, ás 8 1|2, na egreja de Santo Antonio dos Pobres.

Manoel Rocha Pereira, ás 9 horas, na egreja da Irmandade de S. João Baptista e N. S. do Allivio.

Julie Martin, ás 9 horas, na egreja da Lapa do Desterro.

Luiz Paschoal, ás 9 horas, na matriz de Santo Antonio.

Maria Pacheco, ás 8 horas, na egreja da Lapa do Desterro.

Victoria dos Santos Nogueira Belem, ás 9 1|2 horas, na egreja de Santa Rita.

Carlota Maria Jesus Bomtempo, ás 9 1|2, na egreja de São Francisco de Paula.

Um crime politico na Bahia

AS PROVIDENCIAS DO GOVERNO

A proposito dos vergonhosos successos de Esplanada, Bahia, o deputado Souza Britto recebeu, hontem, o seguinte telegramma:

Bahia, 4 — Recebi hoje do chefe de policia seguinte telegramma: "Não me foi possivel terminar inquerito. Facto criminoso descoberto com todas minudencias. Finalmente Leobinio, terrivel assassino que sempre negou, fez hoje declarações importantes. Disse que praticou o crime a mando de Guilherme Nabuco, tendo sciencia de tudo coronel Felisberto Costa e negociante Antonio Netto. Depois resentido plano, Leobinio e soldado Pedro Apostolo cobriram rosto panno preto e mais Baracho, expraça regimento, invadiram casa Guimarães, ficando na porta sala Apostolo, entrando quarto Leobinio, e desconfiando coronel Guimarães, achar-se refugiado debaixo cama, deu diversos tiros, a sair encontrou uma senhora escondida, pensando ser mulher Guimarães, que estava creança nos braços, levou a arma ao peito da mesma, para que dissesse onde encontrava Guimarães, respondendo moça não ser mulher Guimarães. Leobinio sair quarto encontrou esposa Guimarães morta porta sala, tendo sido assassinada por seus companheiros, moça referiu-se é filha capitão Ladisláo, intima pessoa familia, ali se achava. Declarações criminosas combinaram depoimento referida senhora. Acham-se todos presos. Vou requerer prisão preventiva para todos e mandei buscar coronel Felisberto Costa, se acha Alagoinhas. Consta juiz direito vae passar exercicio, afim substituto funccionar summario. Só terminarei inquerito amanhã, devido terem sido ouvidas muitas pessoas. — (Assignado) *Lóro*, chefe de policia. —Abraços — *Seabra*."

CORREDORES DA CAMARA

A conselho do sr. Ramos Caiado, seu companheiro de bancada e de casa, o sr. Ayres da Silva voltou hontem á Camara de sobrecasaca preta.

O sr. Caiado, com ar paternal, disse, na sala do café, ao novo deputado por Goyaz:

— Você não se incommode com essa gente da imprensa, que o quer tomar como objecto de pilherias. Venha de sobrecasaca sempre que quizer.

O sr. Ayres da Silva, para mostrar que não o incommodam as *graças do Correio*, está resolvido a comparecer um dia elegantemente em ceroulas.

* * *

O sr. Marcello Silva dizia, quasi em segredo, ao sr. Felisbello:

— Você vive a falar mal do meu tio Bulhões, pensando que elle não entende de finanças. Garanto-lhe que entende. Entende tanto, que o Pedro Lago foi pedir-lhe as suas luzes para preparar um discurso sobre a materia. O Bulhões ensinou tudo e você vae ver a figura que o Lago fará aqui, quando fôr discutido o emprestimo...

* * *

O sr. José Bezerra recebeu telegramma de Santos, dando-lhe a infausta noticia de uma molestia subita na pessoa do sr. Galvão Carvalhal.

* * *

— Então, José Bezerra, você começou valentemente a obstrucção! O Aristarcho, o Costa Ribeiro, o Erasmo são combatentes de primeira ordem.

— E ainda não é tudo, filho. Reservo para o fim a grossa artilheria do Netto Campello, que vae ler da tribuna o seu *Escorço biographico do Barão de Lucena*.

* * *

Em uma roda de deputados fluminenses fazia-se um verdadeiro "*steeple chasse*" para descobrir o inspirador e o autor do "*apedido*" sobre a attitude de algumas paredros da salinha.

Cada qual arriscava um nome. Afinal, concordaram todos: é o Pereira. Só a elle occorreria uma medida de tanto alcance juridico. A elle, ou a algum medico como elle.

A TORRE EIFFEL

Ternos de casaca forro de seda 120$000

20 % de abatimento em todos os artigos

O sr. Francisco Bernardino, director geral da Estatistica, recebeu do sr. Yves Guyot, a seguinte carta: — "*Paris*, 2—5—914. — Monsieur le directeur. — J'ai l'honneur de vous remercier les documents statistiques que vous avez bien voulu m'envoyer. Ils seront annoncés dans le *Journal des Economistes* du 15 mai et donneront probablement lieu à quelques travaux.

Veuillez agréer, monsieur le directeur, l'expression de ma considération la plus distinguée — *Yves Guyot*".

DR. A. MAC-DOWELL—Docente da Fac. de Medicina. Cons.: r. S. José, 87. Res. S. Clemente, 233. Tel. 1710, Sul.

O sr. Francisco Bernardino, director geral da Estatistica, recebeu do sr. Georg von Mayr, professor da cadeira de estatistica de Munich, e seu reitor, e vice-presidente do Instituto internacional da estatistica, a seguinte carta:

"Munich, 10 de maio de 1914. — Meu caro collega, acabo de receber, com vivo interesse, vossa carta de 19 de março, acompanhando as seguintes publicações:

1º — *Estudo estatistico do Movimento do Registro Geral da Propriedade Immovel no Districto Federal* — Trabalho de grande importancia para o grandioso problema da estatistica economica.

2º — *Força Policial Militar* — Este trabalho me interessa especialmente, pois na *Estatistica Moral*, de minha lavra, ainda não concluida de todo, mas já publicada em parte, no que concerne aos annos de 1909 e 1910, insisti sobre a necessidade de se organizar uma estatistica muito mais completa sobre a Policia e sua acção, como em geral se faz em todos os paizes.

Agradecendo tão valiosa offerta, envio-vos em retribuição um pequeno opusculo de minha autoria, sob o titulo: *Administração da Justiça Penal e Estatistica Criminal e Politica*.

Outrosim peço-vos a fineza de recommendar-me ao sr. Cypriano Lage, que tive a honra de conhecer em Vienna e a quem devo a recommendação benevolente feita a essa directoria para a remessa daquellas publicações e para as demais que espero ainda receber.

Aceitae os protestos da minha estima e distincta consideração — *Georg von Mayr*".

500 CONTOS

100 contos — HOJE
400 contos — Dia 20 e 22
CENTRO LOTERICO
Rua Sachet, 4, antiga Nova do Ouvidor

O ORÇAMENTO PARA 1915

O director da Receita Publica remette ao da Contabilidade do Thesouro o plano geral

A' directoria de Contabilidade do Thesouro Nacional remetteu o director da Receita Publica o plano orçamentario organizado de accordo com o artigo 101, do dec. 7.751, de 23 de dezembro de 1909, e declarou-lhe que a renda de 2°|° ouro, relativa ao Estado do Pará, computada para 1915, foi calculada sobre o base da arrecadação de dois mezes, porque só em novembro de 1913 foi ali iniciada em cobrança, e que no total da receita do dito anno não estão incluidas as rendas arrecadadas pelas pagadorias e thesourarias do Thesouro, por falta de demonstrações respectivas, que não lhe foram remettidas, e nem tampouco as rendas das estradas de ferro Central do Brasil e Oéste de Minas e Repartição Geral dos Telegraphos.

"Elixir de Nogueira" — Cura fistulas

100:000$000 — HOJE

LOTERIA FEDERAL — Preço do bilhete, 8$000.

POLITICA FRANCEZA

O sr. Bourgeois e a organização do novo ministerio

Paris, 5. — O sr. Leon Bourgeois, conversando hoje com o sr. Viviani a respeito da constituição do novo gabinete, declarou que se conservará na pasta dos Estrangeiros com a condição de ser mantida a lei dos tres annos.

Paris, 5. — O sr. Viviani continúa a consultar os seus amigos politicos sobre a constituição do novo gabinete.

Hoje pela manhã, s. ex. conferenciou successivamente com os srs. Malvy, Noulens, Messimy e Leon Bourgeois, tendo de dar uma resposta definitiva ao sr. presidente da Republica até ás cinco horas da tarde.

Paris, 5 (*Havas*) — Ao que consta em rodas bem informadas, o sr. Leon Bourgeois recusou-se definitivamente a aceitar a pasta dos Negocios Estrangeiros, que lhe foi offerecida pelo sr. Viviani, allegando para isso motivos de saúde.

Tambem consta que o senador Peytral recusou a pasta das Finanças.

O sr. Viviani, interrogado por alguns jornalistas sobre o resultado das combinações feitas, declarou que estava lutando com algumas difficuldades para a constituição do gabinete, e que, no caso de nada ter conseguido até ás seis horas da tarde, deporia o cargo nas mãos do presidente da Republica, voltando então a exercer a sua antiga profissão de advogado.

A' tarde dizia-se com muito fundamento que o sr. Combes tinha sido convidado para fazer parte do gabinete.

Paris, 5. — O sr. Combes não aceitou a gerencia da pasta que lhe foi offerecida pelo sr. Viviani.

Paris, 5. — O sr. Viviani aceitou officialmente a incumbencia de organizar o novo ministerio.

Ao que parece, o gabinete ficará assim constituido:

Presidencia e estrangeiros, Viviani; Justiça, Bienvenu Martin; Finanças, Soulès; Interior, Malvy; Guerra, Messimy; Marinha, Gauthier; Obras Publicas, Fernand David; Commercio, Tomson; Agricultura, Raynaud; Trabalho, Godard; Colonias, Milliès Lacroix e Instrucção Publica, Renoult.

Nos centros politicos diz-se que os srs. Abel Ferry, Jacquier, Pensot e Maunoury, serão, respectivamente, sub-secretarios dos estrangeiros, interior, bellas artes e guerra.

Diplomacia

A' audiencia diplomatica, dada hontem no Itamaraty, pelo dr. Souza Dantas, sub-secretario interino das Relações Exteriores, compareceram os srs.:

Manuel Garcia Jove, ministro da Hespanha; barão Romano de Avezzana, ministro da Italia; Benjamin Giberga, ministro de Cuba; Alberto Gertsch, encarregado de negocios da Suissa; dr. Romulo Costanedá, 1º secretario da legação do Mexico, e dr. Alphonse Ritter Knafil Lenz von Fohnsdorf, addido á legação da Austria.

O DIA DO PRESIDENTE DA REPUBLICA

O presidente da Republica conferenciou hontem pela manhã no palacio do governo com os ministros: do Interior, [illegible]; da Guerra e com o sr. [illegible], sub-secretario do Exterior, vice-presidente do Senado e [illegible].

Ainda, durante o dia, foram por s. ex. recebidos os senadores Luiz Vianna, Pires Ferreira, Gilberto Salgado, Oliveira Valladão, Raymundo Miranda e Epitacio Pessoa, deputados [illegible], Marcolino Barreto, Ayres da Silva, Ramos Caiado, Caetano de Albuquerque e Cunha e Vasconcellos, ministro Edmundo Muniz Barreto e Daniel de Almeida.

A' tarde, s. ex., em companhia de sua esposa, foi ao Cinema Odeon, assistir á exhibição da fita da recente inauguração do trecho da Central entre Japaranã e Vassouras, no Estado do Rio.

S. ex. recebeu, transmittido, do Piauhy, o seguinte telegramma, dirigido pela mesa da Assembléa Legislativa daquelle Estado:

"*Therezina*, 4 — Temos a subida honra de communicar a v. ex. que foi installada no dia 1º do corrente a 2ª sessão da legislatura do Estado, sendo eleitos: presidente, [illegible]; vice-presidente, Alfredo Gentil Albuquerque Rosa; 1º e 2º secretarios, [illegible] Farias e dr. Fernando Oliveira Marques."

O desembargador Raymundo Perdigão, presidente do Tribunal de Justiça do Amazonas, entregou, ante-hontem á noite, ao conselheiro Ruy Barbosa, [illegible]

O ROUBO DO PACOTE DE BORDO DO "BRASIL"

O commandante do vapor accusa o immediato e um passageiro

Recife, 5 — (*Americana*) — O *Jornal Pequeno* publica hontem uma entrevista com o ex-commandante do vapor *Brasil*, sr. Corte Real. [illegible]

"O IMPARCIAL" DE BELEM, REAPPARECEU

Mandado de manutenção para o nome do jornal

Belem, 5 — (*Americana*) — Sob a protecção do bacharel Flaviano Baptista, appareceu hontem *O Imparcial*, [illegible]

MACAQUINHOS NO SOTÃO.

Um despachante da Alfandega pede exame de sanidade para o Inspector

O despachante da Alfandega Alvaro Teixeira dirigiu ao ministro da Fazenda o seguinte requerimento:

"Exmo. sr. ministro da Fazenda. — O abaixo-assignado, cidadão brasileiro, no gozo dos direitos que lhe confere a Constituição da Republica, requer a v. ex. a designação de uma junta medica para proceder a exame de sanidade na pessoa do sr. Crescentino Baptista de Carvalho, inspector em commissão da Alfandega do Rio de Janeiro, pelas razões que passa a expor;

[illegible]

S. s. tem inteiramente procurado se antepor a todos os funccionarios, quer recusando os melhores alvitres por elles apresentados, quer praticando actos que definem desconfiança geral, a ponto de funccionarios como os srs. Soares do Lago, Pereira de Mesquita, Fernandes da Silva, Vieira Souto e tantos outros procurarem livrar-se de s. s. por meio de licenças.

A anarchia na Alfandega campeia: e aquelles que tem de retirar mercadorias dessa infeliz repartição, quando não saem completamente doidos, têm pelo menos a impressão de que a Alfandega é uma casa de saude como a do dr. Eiras e congeneres, com uma differença apenas, que nesses estabelecimentos ha pelo menos ordem, o que não se observa na primeira repartição fiscal do Brasil.

Enquanto, na Camara dos srs. Deputados, se procura minorar a sorte do commercio, dispensando as armazenagens das mercadorias quasi abandonadas pelas excessivas taxas, na Alfandega, o sr. inspector créa embaraços e difficuldades acarretando colossaes prejuizos como si as negras consequencias da crise que atravessamos não bastassem para affligir o exhaurido commercio desta cidade.

De todos os factos, porém, o mais edificante é o que acaba de se passar ha poucos dias e de que v. ex. está perfeitamente ao corrente.

S. s. o sr. inspector mandou retirar do archivo da Alfandega milhares de despachos, não se sabe com que fim, e confiou-os á guarda de dois empregados subalternos, isto é, a um guarda da Alfandega e a um continuo da mesma repartição.

A policia sabe bem desse facto porque na residencia do primeiro, á rua Conselheiro João Cardoso n. 70, lá encontrou dois grandes saccos com despachos, assim como tambem em casa do continuo Brasil, á rua Senador Furtado, 108 (galeria 5 de Outubro, casa n. 5) estiveram em custodia diversos saccos com são original mercadoria de que a tarifa aduaneira apezar de grande, não cogita.

No momento em que é preciso apurar a responsabilidade dos falsificadores de uma grande quantidade de despachos reputados falsos, s. s., com o seu *alto saber*, manda para as casas dos funccionarios acima, despachos em quantidade de encher alguns saccos, exonerando assim, talvez pelo seu *bom coração*, os delinquentes, de qualquer responsabilidade.

Sim, porque si amanhã forem chamados a contas os culpados, não haverá juiz, por mais cretino que seja, que condemne A ou B como responsaveis, si estes allegarem que taes ou quaes vicios, adulterações ou extravios foram praticados fóra da repartição, em casa dos fieis archivistas, nomeados por s. s. e sem o consentimento de v. ex.

Não tem o requerente o direito de pôr em duvida a honorabilidade de taes funccionarios, nem tal coisa lhe passa pela imaginação, mas qualquer leigo em direito dirá que, si o sr. inspector não praticou um grande crime chamando a si a responsabilidade de quaesquer duvidas que possa haver nos despachos alfandegarios, é pelo menos um louco perigoso que deve ser immediatamente internado, para bem da humanidade, num Hospital Nacional de Alienados.

Si o signatario opina pela loucura e não pela criminalidade é porque dois dias depois de ter a policia verificado a veracidade da denuncia, s. s., em data de 2 de junho corrente fez baixar a portaria 255, que é o attestado tacito da sua demencia. "*O inspector em commissão, no intuito de evitar extravio de documentos do archivo desta repartição, ou que alguem ali penetre sem autorização para fazel-o, e em horas improprias, recommenda ao sr. guarda-mór que estabeleça rigorosa vigilancia naquella dependencia, dia e noite, até segunda ordem*". — *Risum teneatis*!!!

Exmo. sr. ministro, é a bem do decoro da pasta que v. ex. tão sabiamente dirige que se torna necessaria a intervenção benefica de v. ex., que não consentirá que permaneça da direcção da Alfandega um pobre sexagenario doente, que melhor fôra aposental-o como premio de seus serviços, si é que a isso fez jús, do que forçal-o a um novo ataque cerebral ou talvez a morte si continuar no cargo que occupa e do qual garante só sairá a 15 de novembro do corrente anno.

Attendei, pois, exmo. sr., ao patriotico appello que vos faz o signatario deste e ficae certo de que além de um acto de altruismo, v. ex. poderá contar com a gratidão eterna do funccionalismo aduaneiro e de todo o commercio desta cidade. E por ser patriotico e sobretudo humanitario, o requerente espera deferimento."

Herança fantastica? Não; inventario de vivo

Ha dois pares de annos, os jornaes de Paris noticiaram, com titulos escandalosos e minudencias nos mesmos sensacionaes, a factura do testamento de um milionario, o sr. Jacques Huberd, [illegible]

[illegible] Teixeira, havia fallecido a tantos de tanto! Voltando da inesperada surpresa dirigiu-se o pobre homem á 2ª vara civel, onde tudo lhe foi informado.

O sr. João Teixeira constituiu o dr. Ubaldino do Amaral seu advogado.

O QUE VAE POR PORTUGAL

Uma declaração dos estudantes republicanos de Coimbra

Lisboa, 5 — Os estudantes republicanos de Coimbra declararam ser absolutamente falsa a noticia aqui propalada de que os ultimos incidentes occorridos naquella cidade fossem devidos á acção dos estudantes monarchicos.

Lisboa, 5 — Os jornaes noticiam que o dr. Bernardino Machado, presidente do Ministerio, conferenciou hontem com o governador civil de Lisboa e com os commandantes da Guarda Republicana e da Policia, ainda a proposito dos successos de Coimbra.

Lisboa, 5 (*Havas*) — Na sessão do Congresso que se realizou esta tarde, foi prorogada a actual sessão legislativa até ao dia 30 deste mez.

Lisboa, 5 — (*Havas*) — *O Mundo*, referindo-se hoje aos trabalhos parlamentares, diz que é necessario que as eleições geraes para deputados, se realizem quanto antes.

ATE' ONDE CHEGA A AUDACIA

Uma senhorita é assaltada e espancada no jardim de sua residencia

E' bem conhecido no Andarahy Grande, o padre Emiliano Mary, ali residente ha muitos annos, na casa n. 56 da rua Gomes Braga.

Em sua companhia, o bondoso sacerdote tem duas afilhadas, orphãs, ás quaes distribue a sua carinhosa protecção; uma dellas é a senhorita Carmen Mercedes Cabral.

Quarta-feira ultima, á noite, estava o reverendo rodeado de amigos, jogando a bisca.

Cerca de 11 horas, foi ouvida a detonação de um tiro, pouco depois repetida.

Alarmados todos, em companhia do padre Mary, sairam para a rua desejosos de verificar quanto acontecera, seguidos pelas duas senhoritas.

Nada foi visto, e as moças dirigiram-se sós para casa.

Um grito de desespero repercutiu; anciosos precipitaram-se em direcção ao local de onde elle partira.

A senhorita Carmen, no jardim, fôra assaltada por um typo audacioso, que a amordaçou, arrastando-a em seguida, brutalmente, sob a ameaça de esfaqueal-a.

O grito de alarma fôra dado pela irmã da victima ao vel-a atracada com o bandido. Este, só fugiu, quando ouviu o estampido de um tiro, disparado para o ar pelo padre Mary.

E, não fez isso, sinão depois de applicar tremendo socco em d. Carmen, que a fez soffrer durante todo o resto da noite, grandes dores, expellindo sangue pela bocca!

NICE Cigarros non plus ultra Alta novidade, para 300 réis.

OS RECONHECIMENTOS DIFFICEIS

A eleição dum deputado por Pernambuco

Dois oradores, ambos deputados por Pernambuco, os srs. Aristarcho Lopes e Costa Ribeiro, encarregaram-se de esgotar toda a ordem do dia da sessão de hontem da Camara, discutindo as eleições para deputado effectuadas ha quasi um anno, no 3º districto eleitoral daquelle Estado.

O sr. Costa Ribeiro, esgotada a hora, pedia uma prorogação de 15 minutos para terminar as considerações que estava desenvolvendo. E ainda continuou inscripto para terminar as observações iniciadas...

O sr. Aristarcho Lopes, que foi o primeiro a falar, começou tratando do parecer da maioria da commissão de Petições e Poderes, manifestando-se em favor das conclusões desse parecer, que exprime a verdade eleitoral, reconhecendo o sr. Gonçalves Maia, seu correligionario.

Combateu o voto em separado em favor do sr. Sergio de Magalhães, candidato do P. R. C., e affirmou que depurar o sr. Gonçalves Maia, candidato legitimamente eleito, nada mais seria do que uma injustiça, uma immoralidade.

Estudou detidamente as eleições para mostrar que se batia por uma causa justa e legitima.

Entrando em considerações de ordem geral, combateu o estado de sitio, dizendo que não se justificava essa medida, porque não houve motivos que a determinassem.

Tratou dos acontecimentos do Ceará, condemnando a intervenção federal nesse Estado.

Referindo-se ao governo do sr. Dantas Barreto, teceu os maiores elogios á acção de s. ex., que só tem concorrido, disse o orador, para beneficiar o Estado de Pernambuco.

Voltando a occupar-se das eleições desse Estado, fez ainda longas considerações no sentido de demonstrar que o sr. Gonçalves Maia está legitimamente eleito.

Terminou dizendo esperar que a Camara reconheça o verdadeiro eleito, o sr. Gonçalves Maia.

O sr. Costa Ribeiro, que falou por ultimo, esgotando a hora, analysou acta por acta, reportando-se sempre ao parecer e ao voto em separado e ás proprias actas, com o fim de deixar evidente que em nenhuma hypothese poderá ser reconhecido o sr. Sergio de Magalhães.

O sr. Aristarcho Lopes foi sempre muito aparteado, o mesmo não acontecendo ao sr. Costa Ribeiro, que falou depois de annunciado haver a maioria aberto a questão...

"MAURA SI, VIVA MAURA"

O estadista hespanhol recebe uma manifestação inesperada

Madrid, 5 — Na occasião em que o chefe do partido conservador, sr. Antonio Maura, saia da Camara dos Deputados, um grupo de jovens mauristas fez-lhe uma imponente manifestação de sympathia, gritando: — "*Maura si, viva Maura*".

O chefe do partido conservador pediu aos manifestantes que não proseguissem nas acclamações, afim de evitar tumultos, sendo immediatamente obedecido pelos seus correligionarios.

"O Brasil na Exposição Universal de Turim"

E' este o titulo de uma interessante brochura referente á participação do Brasil no grande certamen universal de Turim, sob a direcção do professor Joaquim Candido da Costa Sena, commissario geral.

O folheto contem a publicação de trechos de artigos da imprensa estrangeira e nacional e de manifestações que foram dirigidas ao dr. Costa Sena pelas altas autoridades da Exposição.

Além de cartas, discursos e telegrammas que provam eloquentemente a excellente gestão do commissario brasileiro na referida exposição, ha um documento valioso, que é o quadro dos expositores e dos premios obtidos, sendo que o Brasil figura no 3º logar:

		N. de expositores	N. de prem.
1	França	5.000	11.000
2	Italia	6.000	9.898
3	Brasil	3.344	3.182
4	Allemanha	580	1.534
5	Inglaterra	521	1.249
6	Belgica	341	814
7	Hungria	318	649
8	Japão	358	392
9	Estados Unidos	20	142
10	Suissa	52	105

Esse resultado lisonjeiro para o nosso paiz, é devido, em grande parte, ao trabalho pertinaz e intelligente do dr. Costa Sena, commissario geral do Brasil na Exposição de Turim.

Para influenza ou resfriado, o Elixir de Mastruço, é infallivel.

XIX CONGRESSO INTERNACIONAL DE AMERICANISTAS

Os convites officiaes

O "comité" organizador em Washington acaba de enviar ao dr. Antonio Carlos Simoens da Silva, representante do mesmo, entre nós, a communicação de que passou no Congresso Nacional dos Estados Unidos a resolução autorizando o presidente da Republica a enviar convites officiaes a todos os paizes para que se façam representar no XIX Congresso Internacional de Americanistas que terá logar em Washington, no proximo mez de outubro.

A remessa dos convites será feita dentro de poucos dias.

AS GRANDES DESPESAS

O Thesouro Nacional concede importantes creditos

A directoria da Despesa do Thesouro Nacional concedeu hontem os seguintes creditos:

de 2.500:000$000, á Delegacia do Thesouro em Londres, do orçamento do Ministerio da Marinha, para attender ao pagamento do *tender* para o dique fluctuante e demais materiaes adquiridos na Europa;

de 500:000$000, á Delegacia Fiscal em Minas Geraes, para occorrer ás despesas da Estrada de Ferro Oeste de Minas; e

de 10:000$000, á Delegacia Fiscal no Maranhão, para pagamento de despesas com as obras do edificio da Escola de Aprendizes Marinheiros de S. Luiz.

OS CONTRABANDOS NO SUL

Uma communicação ao ministro da Fazenda

O ministro da Fazenda recebeu hontem do delegado especial da repressão dos contrabandos nas fronteiras do Rio Grande do Sul, telegramma communicando-lhe que durante a semana finda foram effectuadas as seguintes apprehensões:

Duas em Jaguarão; duas em Livramento; duas em Santa Maria; uma em S. Gabriel; uma em Alegrete; e uma em Herval.

A GUARDA NACIONAL E O "GABIRU"!"

O chefe de policia, coronel da Guarda, acha que os collegas não têm razão

O chefe de policia foi hontem procurado no seu gabinete por uma commissão de officiaes da Guarda Nacional, á cuja frente se achava o coronel Carlos Thomaz.

Esta commissão foi pedir a intervenção de s. ex. afim de ser retirado da peça de J. Britto, "o Gabiru", uma allusão á classe. O chefe de policia fez ver á commissão que assistira duas vezes á peça e que como coronel que é da Guarda Nacional, não vira allusão alguma de desdoiro para a corporação.

E a commissão retirou-se satisfeita com a resposta.

Politica Fluminense

A eleição senatorial

Tem sido objecto de muitos commentarios, inclusive em rodas dos mais enthusiastas perreciistas, o facto de não ter apparecido, até agora, a nota official do P. R. C. fluminense, recommendando seu candidato á eleição senatorial.

Dizem alguns politicos que o sr. Botelho só consentirá na publicação dessa nota, sendo ella assignada pelo sr. Fróes da Cruz, como presidente.

Como, porem, as divergencias já determinaram a dissolução daquelle directorio, é possivel que com o lembrete, venha a nota assignada pelo grande directorio do P. R. C.

UMA TRIPLICE ALLIANÇA

Ainda como éco da recente festa de Valença, tivemos hontem uma revelação importante para a politica de Vassouras.

Na mesa de doces, que segundo um velho chefe, foi uma mesa pobre, tomaram assento ladeando o sr. Henrique Borges, os deputados estaduaes Horacio de Carvalho e Ribeiro de Avellar.

A uma determinada saudação os deputados estaduaes cruzaram os braços pela frente do adversario e tocaram as suas taças de champagne.

O sr. Henrique Borges julgou o momento azado para uma reconciliação politica, tão necessaria ao progresso local, e sem murmurar uma palavra pegou tambem da sua taça e a elevou medrosamente, até á altura onde as outras duas se encontravam e se beijaram como boas amigas.

A surpresa para os dois foi grande, mas como quem se approximava era o inimigo commum, aceitaram a alliança e a festejaram com uma infinidade de saudações intimas, feitas entre os tres.

Terminada a cerimonia, os tres estavam perfeitamente reconciliados, e amigos como nunca foram.

*

S. Pedro da Aldeia, 5 — As mesas funccionarão na eleição do dia 7, sendo, portanto, infundada a noticia publicada no *Correio da Manhã* de hoje, devido talvez a informações de algum politico sem escrupulos. Saudações. — *Felippe Pinheiro*, presidente do directorio de S. Pedro da Aldeia.

REUNIU-SE A ASSEMBLÉA LEGISLATIVA

Reuniu-se hontem, sob a presidencia do sr. João Guimarães, em segunda sessão preparatoria, a Assembléa Legislativa.

Responderam á chamada os srs. Raul Rego, 1º secretario; Constancio Monnerat, 2º secretario; Francisco Marcondes, Benedicto Peixoto, Francisco Guimarães, Manoel Duarte, Mario Vianna, Buarque Nazareth, Julião de Castro, Azevedo e Castro, Pedro Americano, Ney Fortuna, Lengruber Filho, Henrique Nóra e Alvaro Rocha. (16.)

Communicou á mesa achar-se prompto para os trabalhos o sr. Teixeira Leite.

Estiveram presentes, deixando, entretanto, de responder á chamada, os deputados botelhistas Americo Lassance, Teixeira Leomil e Everardo Backeuser.

Até hontem já haviam comparecido á Assembléa 18 deputados, tendo a mesa recebido 3 communicações, perfazendo o numero de 21 legisladores. Portanto, ha necessidade de mais 1 para a installação dos trabalhos.

Tambem hontem esteve nas immediações da Assembléa, desapparecendo por uma das ruas transversaes, o sr. Theodoro Figueira de Almeida, que ainda não se apresentou nem fez communicação á mesa.

Conferenciaram hontem com o presidente do Estado, em palacio, os deputados Silva Castro, federal, e Ponce de Leon, Manoel Duarte, Horacio de Carvalho e Manoel da Silveira, estaduaes, drs. Lobo Jurumenha, presidente da Camara Municipal de S. Gonçalo, e coronel Arthur Barbosa, presidente da de Petropolis.

Falava-se insistentemente, hontem, na vizinha capital fluminense, que vae haver uma grande transformação na magistratura, até ao fim do corrente mez.

LOTERIA FEDERAL — 100:000$, por 8$000 — HOJE.

O cruzador *Floriano* e o rebocador *Audaz* deixaram os diques respectivamente de "Guanabara" e "Santa Cruz".

"Elixir de Nogueira" — Cura tumores.

O ministro da Marinha visitou hontem o navio de guerra *Tamandaré*, o cruzador *Republica* e a Escola de Grumetes, na ilha das Enxadas.

FORMICIDA PASCHOAL, o maior amigo da lavoura; encontra-se em todas as casas de 1ª ordem, desta capital e de todos os Estados.

"RATAZANAS" POR TODA A PARTE

Passes falsos assignados pelo commando da força publica de S. Paulo

S. Paulo, 5. (*Americana*.)—Do inquerito aberto pela policia sobre a emissão de passes falsos assignados pelo commando da Força Publica, quasi todos para o Rio de Janeiro e Bello Horizonte, apurou-se que o ex-sargento amanuense Nestor Cardoso, aproveitando-se de talões em branco e falsificando a assignatura do coronel Baptista Luz e do conferente da Estação do Norte, sr. Sampaio, emittia passes e em seguida entregava-os ao carregador Affonso Monteiro, n. 9, que os vendia no dia do embarque, indo o mesmo carregador procurar o conferente sr. Sampaio, que os datava, sem se aperceber do logro em que caia.

Até agora sabe-se que os passes falsos attingem a mais de oitenta.

O facto foi descoberto porque o secretario da Justiça, por occasião da conferencia das requisições de passes estranhou a grande quantidade delles para o Rio e Minas, todos assignados pelo coronel Baptista Luz, cuja assignatura, tendo sido reconhecida falsa, deu logar ás desconfianças que precederam ao inquerito alludido.

Elixir de Nogueira, cura manchas da pelle.

COMPANHIA DE SEGUROS VAREGISTAS. — Rua Primeiro de Março n. 37.

OS DESASTRES DA AVIAÇÃO

Morreram hontem quatro aviadores

Londres, 5 — Telegrapham de Southampton communicando que, quando fazia experiencias num hydro-aeroplano, cairam ao mar dois tenentes da marinha de guerra, morrendo afogados.

Paris, 5 — Telegrapham de Dijon, Côte d'Or, communicando ter-se dado ali um desastre de aviação em consequencia do qual morreram dois aviadores militares que cairam de grande altura.

Concurso e Vanille

Cigarros especialidade-**Veado**
Luxo e perfeição

Bom Café, Chocolate e Bombons — Só no MOINHO DE OURO.

O CONFLICTO YANKEE-MEXICANO

Washington, 5. — Telegrammas de Annapolis noticiam que o presidente Wilson, discursando hoje na Escola Naval, declarou que os Estados Unidos tinham prestado um serviço á humanidade com a intervenção no Mexico.

"Os Estados Unidos, exclamou o presidente Wilson, têm o dever de servir o mundo, na medida das suas forças; e eu espero que as tropas americanas que estão em Vera Cruz não terão necessidade de voltar a bater-se com os mexicanos."

"LORD" cigarros deliciosos, ponta de cortiça para 200 réis, com valiosos brindes.

QUEM DA' MAIS?

As propostas para a compra do Lloyd

No gabinete do director do Patrimonio Nacional, na presença do respectivo director dr. Alfredo Rocha, do sub-director dr. João Marciano de Oliveira e de grande numero de interessados e de funccionarios do Thesouro Nacional, foram abertas hontem á 1 hora da tarde as duas unicas propostas apresentadas áquella directoria, para a compra do acervo do Lloyd Brasileiro.

O termo de abertura foi lavrado pelo dr. Alvaro Augusto Moreira, secretario do Patrimonio procedendo o dr. Alfredo Rocha á leitura das propostas.

A primeira lida foi a do dr. Custodio Coelho, Lage Irmãos e Companhia Nacional de Navegação Costeira, em sociedade, e a outra a do sr. Jonathas Nunes Pereira.

O dr. Custodio Coelho de Almeida e seus companheiros propõem: adquirir todo o acervo do Lloyd Brasileiro por 31.700:000$000, acquisição esta que se tornará effectiva depois de difinitivamente concedida a subvenção annual de dois mil contos ouro, pelo prazo de dezoito annos a partir do contrato, promovendo para esse fim o governo a indispensavel autorização legislativa.

Fazer, a titulo provisorio, por sua conta e responsabilidade, os serviços que o Lloyd actualmente executa por conta do governo.

Entrar em accôrdo para uma melhor combinação das linhas actualmente trafegadas pelas duas empresas, de modo a evitar viagens repetidas e inuteis e encargos desnecessarios.

Suspender durante este periodo provisorio o abatimento de 30 °|° no transporte do pessoal e material por conta do governo unico meio de attenuar o "deficit" constante.

Permittir o governo que a Costeira inaugure desde logo as viagens que contratou até Manáos, servindo-se para isso dos seis navios novos do Lloyd e como o emprego de taes vapores lhe acarretará despesas de combustivel e outras muito superiores ás que ella fazia com os seus proprios, ser-lhe-á desde logo paga a subvenção integral de 40 contos por viagem redonda estabelecida no seu contrato.

Concessão das regalias de paquete, isenção de impostos de que gosava o Lloyd, isenções de direito alfandegario e manutenção da concessão feita pelo governo ao Lloyd, dos armazens da Alfandega.

A proposta do sr. Jonathas Nunes Pereira é a seguinte:

A sociedade que o proponente organizar e da qual fará parte, gozará das subvenções existentes antes de ser o Lloyd incorporado ao patrimonio da nação, tendo o governo federal preferencia para o transporte em seus navios de immigrantes, cargas e passageiros.

O proponente apresenta tres variantes para a acquisição do acervo:

1º — A' vista, pagos no acto da assignatura de escriptura de compra e venda 10 mil contos; 2º — 15 mil contos, a prazo de oito annos; 3º — 20 mil contos a prazo de 14 annos.

As prestações para o pagamento serão as que forem combinadas entre ambas as partes, não ficando inhibido o proponente de melhorar os preços de sua proposta, si isso lhe convier e aos interesses da nação.

Fazer gratuitamente o transporte de valores da União e das malas do Correio e respectivos conductores gozando o governo o abatimento de 30 °|° no transporte de praças e demais funccionarios publicos.

As propostas rubricadas pelo dr. Alfredo Rocha, vão ser submettidas a estudo, afim de serem remettidas depois ao ministro da Fazenda, que escolherá aquella que mais vantagens offerecer á Fazenda Nacional.

Como se verifica ambos os concorrentes não despensam a subvenção de 2:000:000$000 que antes era concedida ao Lloyd.

DE S. PAULO

A sessão extraordinaria do Congresso

S. Paulo, 4—6—914. (*Do nosso correspondente*) — A despeito do parecer de alguns chefes do partido republicano, que entendiam ser desnecessaria a convocação de uma sessão extraordinaria do Congresso quasi nas vesperas da sessão ordinaria, pois esta deve abrir a 14 de julho, começaram hoje os trabalhos preparatorios da Camara, para a sessão que principiará a 12 do corrente. O que equivale a dizer-se que o Congresso paulista se póde considerar aberto. A sessão extraordinaria emendará com a outra. Depois hão de vir, por sobrecarga, as prorogações, coisa indispensavel ou doença endemica de quasi todos os parlamentos do mundo, maximé os nossos.

Na sessão extraordinaria que a 12 começa, o Congresso discutirá varios assumptos de excepcional importancia para a vida economica do Estado, principalmente os que se relacionam com a defesa do café, consoante as combinações do governo com os mais autorizados representantes do alto commercio de Santos e com o emprestimo para a municipalidade paulista. E' mesmo possivel que este fosse o motivo preponderante da actual convocação. Como se recordam, pelo que foi, mais de uma vez, exposto nesta secção, o projecto que autoriza o municipio de S. Paulo a contrair um grande emprestimo foi *abafado* na Camara.

O governo paulista, quando ainda nas mãos do sr. Rodrigues Alves, conhecia os esbanjamentos feitos em desapropriações desatinadas e receava que a autorização do Congresso, uma vez feita, viesse aggravar ainda mais as precarias condições financeiras do municipio. Era indispensavel, primeiro, arranjar um meio de collocar na Prefeitura um homem de boa nota na vida administrativa e que inspirasse plena confiança ao governo. O problema foi resolvido com a ampliação do mandato do prefeito para tres annos e com a eleição do sr. Washington Luis para o cargo.

Embora fosse hoje a primeira sessão preparatoria da Camara, foi ella regularmente concorrida. Falava-se que o sr. Washington Luis, *leader* desde a renuncia do sr. Fontes Junior, incomptabilizado pelo conflicto que abriu com o secretario da Agricultura, renunciaria a sua dupla funcção de deputado e de *leader*. Enganaram-se os que se achavam nessa espectativa. O sr. Washington permanece, ao menos por emquanto, como deputado e como *leader*.

— Mas... não é elle o prefeito, e, por conseguinte, interessado na negociação do emprestimo municipal? — perguntava hoje alguem.

— Sim. Creia, porém, que não ha incompatibilidade, preceituada por qualquer lei expressa. Quando se discutir o emprestimo, o Washington, só por umas explicaveis razões de escrupulo, não exercerá as suas funcções de *leader*.

Sem embargo de assim ser e de assim dizerem, o mais certo é o sr. Washington deixar breve a Camara. Um malicioso informador contava hoje, depois da sessão preparatoria, que o sr. Washington Luis só resignará o mandato de deputado si não resignar o cargo de prefeito... Pedidas melhores explicações, declarou o mesmo cavalheiro, com mais clareza:

— Explico-me: o Washington só ficará na Prefeitura si vier o emprestimo. Mas, si este fracassar, elle deixará de ser prefeito, porque não quer permanecer tres annos num cargo sem fazer coisa que valha a pena, maximé sabendo que esperam muito da sua administração. — *C.*

TRIUMPHANDO DA MORTE

Os naufragos da barca "Anda" chegaram hontem ao nosso porto

Como um tripulante relata a catastrophe

A noticia chegou aqui em um dos primeiros dias do mez passado, causando, como era natural, uma dolorosissima sensação: em aguas do Brasil, pelas alturas do Rio Grande do Sul, havia naufragado a barca norueguesa "Anda", tendo-se salvo parte da tripulação á custa de actos admiraveis de abnegação e de heroismo. Dois dos tripulantes tinham perecido em alto mar, no meio de cruciantes agonias, [illegible] que tinham conseguido triumphar da morte, appareciam no Rio Grande, num pequeno bote, pallidos, esqueleticos e quasi desnudados. Durante vinte dias tinham visto o mar encapellado, revolto, escancarar-se em sepulturas para os tragar. Mas a bravura, a coragem tinham sido bem maiores do que o pavor desse tragico espectaculo; aos momentos de desalento haviam-se succedido horas de fé, de esperança, de luta heroica contra as vagas alterosas que a todo o instante ameaçavam abortar a pequena e fragil embarcação. Por fim, o contentamento da victoria tinha feito vibrar num supremo, num ultimo esforço aquelles nervos cançados, exhaustos: foi quando, ao longe, avistaram uma pequena faixa da costa do Brasil, [illegible] dourada pelo sol duma linda manhã de maio. Dahi a poucas horas saltavam no Rio Grande e ainda torturados pela fome, com o espirito dominado pelas negras impressões dessa viagem tragica, contavam ás autoridades a sua odysséa...

* * *

Hontem, fundeou na nossa bahia o paquete "Itassucê", trazendo a bordo os naufragos da "Anda". Depois da visita ao navio feita pelo sub-inspector da Policia Maritima Joaquim Miranda, são conduzidos ao cáes Pharoux, numa lancha official. Uma vez em terra, são conduzidos [illegible] na séde da Inspectoria de Policia Maritima. Ahi [illegible] observal-os.

Trazem ainda os cabellos e a barba por aparar e nas suas physionomias [illegible], vêm impressos signaes eviden-tes de cansaço, de muitas energias perdidas.

Todos os tripulantes são dinamarquezes, á excepção de um que é de nacionalidade allemã. Abordamos este para que nos conte o desenrolar da catastrophe. Tem, talvez, vinte annos, os cabellos loiros [illegible] e pelo seu rosto, de côr matte, um pouco queimado pelo ar do mar, correm, de quando em vez, lagrimas abundantes, no decorrer da sua narrativa.

Tinha sido bem triste aquella viagem, desde o seu inicio. Partiram da Noruega, numa madrugada pardacenta e fria, como si o tempo lhes quizesse presagiar alguma coisa de mau. [illegible]

A barca era boa, de solida, de excellente construcção, [illegible] victoriosa nesta luta constante contra os elementos. Emquanto o temporal não attingiu grandes proporções, ella foi vencendo-o sempre, ganhando caminho. Mas, por fim, os mastros começaram a despedaçar-se, as velas a ser violentamente arrancadas e a agua a inundar todo o navio. Era o effeito de um terrivel cyclone que começava a fazer-se sentir no dia primeiro de maio. Durante tres dias, os tripulantes nada mais puderam fazer que não fosse livrar a barca da agua que constantemente a invadia por todos os lados. Na madrugada do dia 3 as esperanças tinham-se anniquilado por completo; aquelle punhado de homens, embora não trocassem entre si uma impressão sobre a catastrophe, tinham bem a certeza de que estavam perdidos. Olhavam tristemente para a sua embarcação, como para um moribundo em quem se sente apagar o ultimo sopro de vida. O tripulante que nos falava lembrava-se bem [illegible] desse tragico dia; a manhã era escura, escura como uma immensa mancha de tinta e a barca ia-se affundando, [illegible] sempre [illegible] temporal. O commandante, esse estava calmo, animando com o olhar a tripulação commovida [illegible] nargasse a voz e os gestos nervosos, irrequietos denunciassem o desespero que lhe ia na alma.

Foi então que abandonaram a barca, podendo, á custa de muitos esforços, arrancar-lhe um pequeno bote que lançaram ao mar, e para onde saltaram. Quando se afastavam, o mar, sempre encapellado, sempre revolto, tragava completamente a "Anda".

Depois a odysséa tragica desta gente continuou. Um dos companheiros tinha já morrido a bordo, outro vinha agora a morrer no bote, no meio de horriveis soffrimentos.

Durante dezeseis dias, procuravam terra.

Quando gastaram os viveres que tinham podido trazer, começaram a alimentar-se com leite esterilisado que misturavam com agua do mar para que aquella providencial alimentação se não esgotasse por completo.

Foi assim cheios de fome e de sede e extenuados de forças que chegaram ao Rio Grande, donde vieram para aqui, a bordo do paquete nacional "Itassucê", commandado pelo capitão Thomaz [illegible], afim de se apresentarem ao consul geral da Noruega.

* * *

O capitão da "Anda" chama-se K. P. Andersen e é de nacionalidade dinamarqueza. Os outros tripulantes que aqui aportaram são: A. G. Nersson, allemão, K. Elassen, O. Essen, G. V. Jobus, F. Danrius, E. Elvoards, W. Chapman, Ch. Thonet, F. Hughes, R. Brasen, P. Hudersen, E. Emersen, H. Pekrssen e G. Lind, todos dinamarquezes.

No Rio Grande ficaram ainda os tripulantes W. Markery, e Th. Piki, o primeiro em tratamento no hospital e o segundo entregue ao consul russo.

Havia tres annos que o capitão Andersen commandava a "Anda", que nessa viagem seguia o rumo do Chile, para onde conduzia o carregamento de varios generos.

O naufragio deu-se entre o Rio Grande do Sul e Matto Grosso, a 40° de latitude.

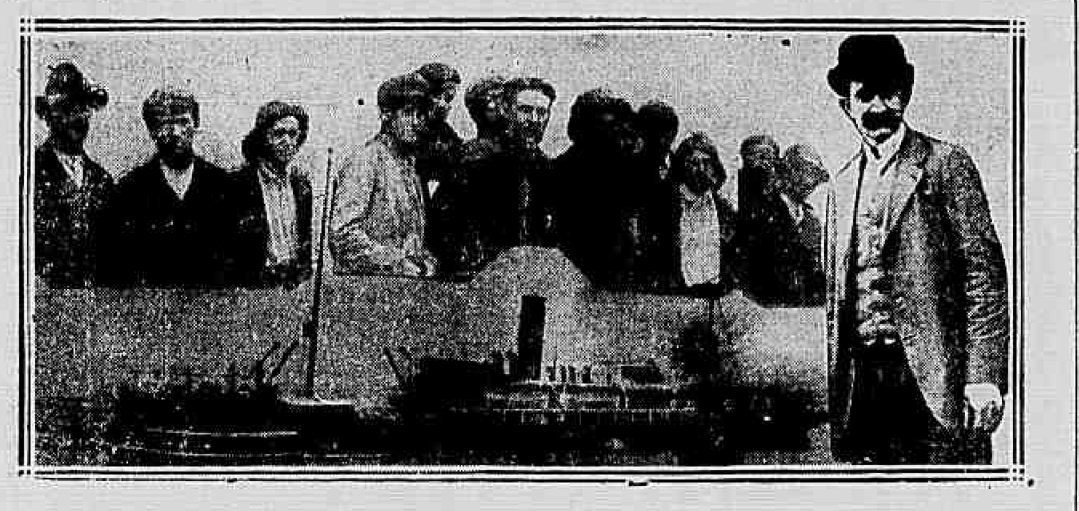

Os naufragos da barca "Anda". Ao lado está o commandante, sr. K. P. Andersen; em baixo, o vapor "Itassucê", que os conduziu a esta capital

TREZENTOS CONTOS EM JOIAS

Felippe Urson o chefe do bando

A policia descobre toda a quadrilha que assaltou a joalheria Castro Araujo, mas não consegue prender um só dos seus membros

Felippe Urson, chefe da quadrilha

Está a policia senhora de todos os pormenores que envolveram o grande roubo da joalheria Castro Araujo. Si neste caso ella não foi tão feliz como no roubo Aguiar Machado, apprehendendo grande quantidade de joias e prendendo todos os ladrões, é um consolo para a autoridade encarregada do inquerito ter em suas mãos todos os precedentes dos ladrões que operaram naquella.

— Ha alguma relação do roubo Aguiar Machado com o da casa Castro Araujo? — indagámos de um velho Scherlock, afastado das lides policiaes, mas que acompanha de perto todos estes casos.

— Ha; sim, senhor. O chefe do bando que operou na joalheria Castro Araujo era amigo de Attilio Mandovani. Moravam todos na rua Benedicto Hippolyto, visitando-se frequentemente. O chefe, Felippe Urson, foi convidado para, com sua amante, baptisar um filho de Mandovani. A amante deste não concordou com o compadresco e o baptisado se fez, sendo, porém, padrinhos João Souto e a amante. A partir dahi esfriaram as relações de Mandovani e Felippe Urson. Este não convidou aquelle para o assalto da joalheria Castro Araujo, agindo com o seu bando.

— E Pedro Vera?

— Nenhuma coopartipação teve. Pedro Vera já se achava preso, como cumplice no roubo Aguiar Machado.

De posse das informações do velho Scherlock, tratámos de investigar sobre o meio empregado pelos ladrões para o assalto.

Felippe Urson, *chauffeur* matriculado na Inspectoria de Vehiculos, conheceu o sr. Esmoriz numa casa de chopps.

Levou-o á casa um dia e soube ser o mesmo senhor socio da joalheria Castro Araujo. Com o seu irmão Vicente e mais Carlos Dorsi, vulgo Carleto Argentino, João Souto e dois outros cumplices concertaram o roubo. Vicente Urson encarregou-se de vigiar o sr. Esmoriz e na noite de 20 de março acompanhou-o até á pensão Moss, á rua Visconde de Itaborahy n. 81, penetrou no seu quarto sem que ninguem presentisse e roubou-lhe as chaves. Pela madrugada, elle e Felippe abriram a joalheria, foram ao cofre, arrecadaram as melhores joias, avaliadas em 300 contos, e na precipitação da fuga deixaram cair um collar avaliado em cerca de 11 contos. Quando o sr. Esmoriz deu por falta das chaves, vestiu-se apressadamente, dirigindo-se á joalheria, onde pouco depois chegava o sr. Victor Farani, passando ambos pela decepção de se verem roubados. A policia foi scientificada do occorrido e entrou a agir. Parecia que um grande mysterio envolvia o caso, quando a argucia de um Scherlock entregou á policia Attilio Mandovani, amigo de Felippe, e com cujo auxilio tudo se esclareceu.

Sabia Felippe que a sua presença aqui se tornaria suspeita e que, tarde ou cedo, seria preso, tomando então o alviter de fugir com o irmão, achando-se presentemente na capital do Chile.

* * *

E João Souto? E Carlos Dorsi, o Carleto Argentino? Repartidas as joias entre si, cada qual tratou de tomar o seu destino. João Souto foi a S. Paulo, de lá a Santos, onde vendeu varias joias. Dali dirigiu-se para o Uruguay, escapando assim á acção da policia.

Quanto a Dorsi não conseguiu a policia descobrir o seu paradeiro. E' de crer que, com falso nome, tenha fugido para a Europa.

Nas investigações a que procedeu sobre o roubo, a policia ouviu o guarda nocturno que rondava na noite de 20 de março a rua da Alfandega e que contou que na madrugada viu parado defronte do n. 68 um individuo de estatura regular, rosto escanhoado e bem vestido. Na photographia de Felippe Urson, que lhe foi mostrada, elle reconheceu o referido individuo.

E ahi tem o leitor como Felippe Urson e os seus cumplices agiram na joalheria Castro Araujo.

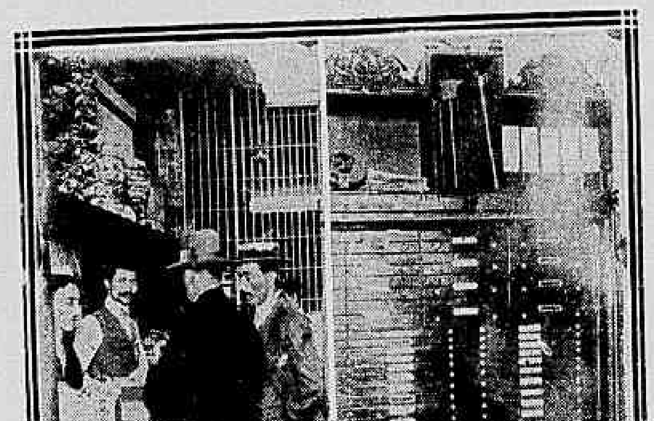

Interior da joalheria Castro Araujo — O cofre de onde foram roubados 300 contos de joias

Os submersiveis brasileiros

Ha cerca de [illegible], do gabinete do ministro [illegible], foi fornecida á impre[illegible] nota informando-a da par[illegible] submersivel brasileiro "F 1", [illegible] Spezzia, onde fôra construido, transportado para esta capital no vapor apropriado *Kanguroo*. Hontem, porém, aquelle titular recebeu communicação, ainda official, de que o "F 1", tendo acabado a construcção nos estaleiros da "Fiat", em Spezzia, deve estar, no porto desta capital, em julho proximo.

O almirante Alexandrino de Alencar recebeu o telegramma communicando a referida noticia do sub-chefe da commissão naval brasileira na Europa, capitão de fragata Felinto Perry, que tambem o informou de que, juntamente com o alludido submersivel, viajam no *Kanguroo*, para esta capital, o 1º tenente Rademacker Grunewald, 3 inferiores e 6 praças.

O "F 3" deve chegar a 22 do corrente, não podendo estar fixado o dia da partida do "F 5", que só poderá ser entregue em agosto, faltando ainda algumas e importantes experiencias.

Oleo mexicano para America

O "Petroleum Review" publicou em um dos seus ultimos numeros o seguinte:

"Durante a ultima semana do mez de abril p. p., chegaram á Nova York, de Tuxpan, pelos vapores tanques "San Gregorio" e "San Isodoro", ambos de propriedade da Anglo-Mexican Petroleum Products Company Limited, nunca menos de 200.000 quartolas de oleo de petroleo bruto mexicano, tendo cada vapor a sua lotação completa.

O carregamento, do primeiro desses vapores, foi consignado á Standard Oil Company de New Jersey. A chegada desses dois vapores do Mexico, dentro de dois dias um do outro, despertou a attenção geral, pois foi prova eloquente de que a producção e o transporte do oleo de petroleo mexicano não ficaram interrompidos pelas hostilidades naquelle paiz.

LUIZ DE CAMÕES

Sessão commemorativa de sua morte

O Real Gabinete Portuguez de Leitura commemorará no proximo dia 10, a exemplo dos annos anteriores, o anniversario da morte de Luiz de Camões.

O FEMINISMO CAMINHA

A sra. Bauditz commandante de navio

Justamente nos paizes em que a propaganda do feminismo é feita por processos calmos, sem o concurso contraproducente da dynamite e do incendio, é que a mulher vae fazendo, sem alarido e quasi insensivelmente, grande concorrencia ao homem, quer na politica quer na vida pratica.

O retrato que estampamos é de uma dinamarqueza, a sra. Bauditz, que depois de haver cursado a escola naval da Dinamarca, assumiu o commando de um pequeno navio mercante. Neste posto ella se houve com tanta competencia e energia, que pouco depois foi designada para commandante de um transatlantico dinamarquez, cargo que actualmente desempenha.

TODOS
SABEM QUE NA CASA
AMERICA E JAPÃO
se vendem os melhores presentes, pelos menores preços
Ouvidor — 74

O SR. PAUL GODCHAU, director da Perfect-House, de Paris, informa aos seus amigos e freguezes que fica á sua disposição todas as manhãs das 9 ás 11 horas, no quarto 95 do Hotel Avenida, para mostrar-lhes a magnifica collecção que trouxe aqui de alfaiataria e todos os artigos de enxoval para homens.

A SITUAÇÃO NA ALBANIA

Foi decretado o estado de sitio

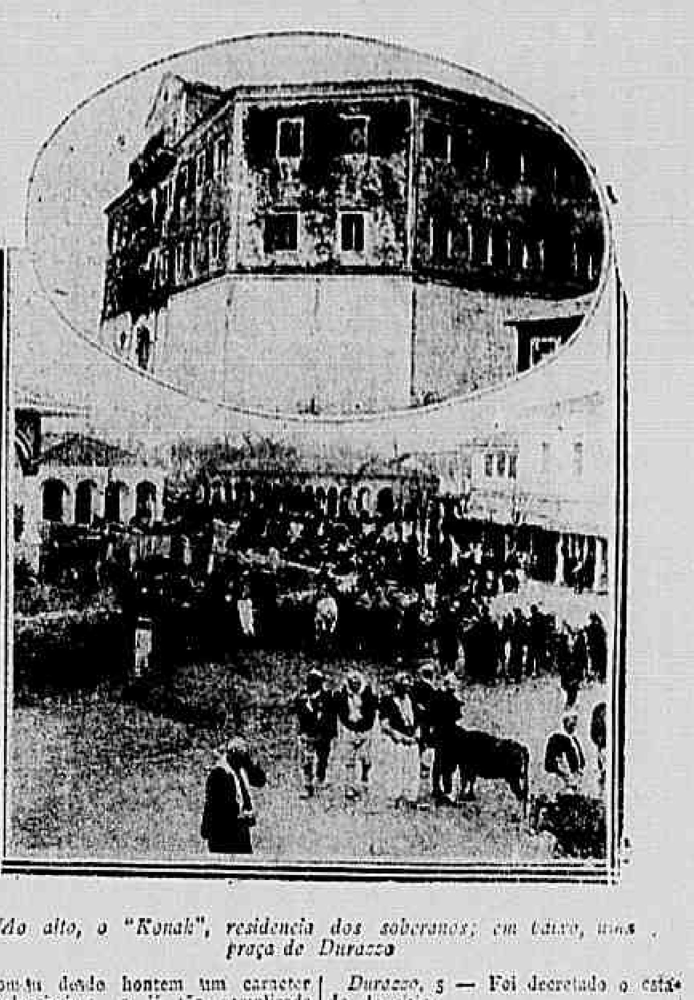

Ao alto, o "Konak", residencia dos soberanos; em baixo, uma praça de Durazzo

Tomou desde hontem um caracter melindrosissimo a já tão complicada questão da Albania. Aggravou-se por tal fórma a situação daquelle novo paiz, extremaram-se de tal sorte os animos dos insurrectos, que o seu governo acabou decretando o estado de sitio.

De Durazzo, as noticias que nos chegam são assim apavorantes, esperando que é a cada momento o decisivo ataque das forças rebeldes. Parte da população, espavorida, abandona a cidade, embarcando nos vapores que partem, emquanto outra perambula allucinada pelas ruas.

Tal é o estado de coisas a que chegou a capital albaneza, depois que a Commissão Internacional rompeu as negociações que ha tempos vinha mantendo com os insurrectos. Estes exigiam a todo transe a ascensão ao throno de um principe mulsumano, obediente ao regimen turco, e a Commissão não esteve pelos autos.

Nasceu dahi o conflicto com que a braços está agora a Albania, e cuja solução pacifica se nos afigura difficilima, sinão impossivel. E' tão grave o seu aspecto e tão sinistras são as intenções dos que estão á sua frente, que prever não é possivel quaes sejam as consequencias da questão. Ella é desoladora, e bem póde dar ganho de causa ás tropas em armas contra o governo legal.

Durazzo, 5 — Foi decretado o estado de sitio.

Roma, 5 — Telegrapham de Durazzo:

"O governo acaba de decretar o estado de sitio, em consequencia da gravidade da situação.

A população, espavorida, abandona a cidade, embarcando nos vapores que partem.

A situação aggrava-se, de momento para momento."

Londres, 5 — Telegrammas recebidos de Durazzo referem que a situação naquella capital é extremamente grave.

A população receia a cada momento um ataque dos insurrectos, que se acham ás portas da cidade, tendo o governo, como medida de precaução, decretado o estado de sitio.

A Commissão Internacional rompeu as negociações com os insurrectos, que exigiam a collocação de um principe musulmano no throno da Albania e a adopção do regimen turco.

Vienna, 5 — Chegou hoje a esta capital o chefe albanez Ismail-Kemal-Bey, que servia no governo provisorio da Albania.

Vienna, 5 — O *Neue Freie Presse* noticia que o principe Guilherme, da Albania, vae partir brevemente para Scutari, onde pretende passar o verão.

DIRECTORIA GERAL DOS CORREIOS

Concurso para praticantes

As provas escriptas do concurso para praticantes de 2ª classe e das agencias de estação central e de Cascadura, da Repartição Geral dos Correios, terão inicio, amanhã, 7 do corrente, ás 10 horas da manhã, no edificio da Escola Polytechnica.

O *Diario Official* e jornaes de amanhã, publicarão o numero da inscripção dos candidatos que serão chamados nesse dia.

A TORRE EIFFEL
Completo sortimento de vestuarios para meninos
20 % de abatimento em todos os artigos

ROCKEFELLER E O FISCO

Uma "partida" do grande millionario

John Rockefeller, o multi-millionario americano, tivera um conflicto com o fisco do Estado de Nova York, por causa de uns impostos. Para não pagar os 62 milhões que as autoridades exigiam, Rockefeller installou-se nos Estados visinhos e desenvolveu uma astucia de apache para escapar aos fiscaes que o perseguiam. Estes conseguiram, comtudo, deitar-lhe a mão, obrigando-o a pagar.

O grande millionario consola-se de ter perdido a partida, jogando outras nos *links* de golf, em Dayton.

V TORRE EIFFEL
Sobretudos de Melton e de casemira ingleza
Sortimento completo
20 % de abatimento em todos os artigos

OS GAFANHOTOS NA ARGENTINA

O "coccobacilo" d'Herelle, é inefficaz

Buenos Aires, 5. — As novas experiencias feitas com o "coccobacilo" d'Herelle, para a extincção da praga dos gafanhotos, por uma commissão de funccionarios do Ministerio da Agricultura, não deram os resultados esperados, parecendo ter ficado provada a inefficacia daquelle methodo de combate á terrivel praga.

O UNICO preparado que evita a queda do cabello é a
SUCCULINA

O DIA NO SENADO

A União não se responsabilizará pelos emprestimos externos dos Estados

A' hora regimental, o sr. Pinheiro Machado declarou aberta a sessão, mandando proceder a leitura da acta. No expediente, foi lido um telegramma da mesa da assembléa legislativa do Piauhy, dando parte da sua constituição.

Em seguida, o sr. Sá Freire pediu a palavra.

O senador carioca vinha trazer, novamente, ao estudo do Senado, um projecto sobre emprestimos externos, a contrair pelos Estados da Federação Brasileira. Neste terreno, s. ex. será pertinaz, por isso que defende o credito do paiz.

— Com os meus applausos, aparteia o sr. Victorino Monteiro.

O orador refere-se á sua primeira investida, no attinente ao assumpto. Contra o seu projecto foi levantada a questão da constitucionalidade. Julga, porém, ter demonstrado a inanidade da arguição. Mas, não obstante isso, deu-lhe outra fórma, capaz de satisfazer aos espiritos mais escrupulosos.

O projecto é deste teôr:

"O Congresso Nacional resolve:

Art. 1º — Os Estados e os municipios não poderão, sob pena de nullidade, contrair emprestimos externos, nem realizar emissões de titulos de obrigações nas praças estrangeiras, sem que nos respectivos contratos declarem, expressamente, que a União não se responsabiliza por essas operações de credito.

Paragrapho unico — As taxas e impostos estaduaes e municipaes não podem constituir garantia ás obrigações resultantes desses contratos.

Art. 2º — Revogam-se as disposições em contrario".

O sr. Sá Freire acredita que, assim redigido o projecto, não será facil oppôr-lhe argumentos contrarios. De modo nenhum lhe poderá ser imputada a eiva de inconstitucionalidade. Para os oppositores que sustentam não ter a União a responsabilidade dos emprestimos externos contraidos pelos Estados, elle será a confirmação pratica dessa doutrina.

Não é, entretanto, de hoje que se cogita em impedir o abuso do credito brasileiro, por parte dos governos regionaes. Essa questão vem de longe. A primeira pessoa que a levantou foi o sr. Ruy Barbosa, ao tempo do governo provisorio. Depois, os drs. Bricio Filho e Leite Borges submetteram á consideração da Camara dos Deputados um projecto no mesmo sentido. O Congresso Juridico, que posteriormente se reuniu, discutiu-a, sendo de notar as conclusões a que chegaram, os mais eminentes dos seus membros, sobre a capacidade dos Estados para contrair emprestimos.

Concluindo, diz s. ex. que afastados os motivos determinantes da rejeição do seu primeiro projecto (rejeição que se verificou apenas por um voto de maioria), este de agora será approvado.

A TORRE EIFFEL
Ternos de smoking forro de seda 100$000
20 % de abatimento em todos os artigos

CONTRABANDOS APPREHENDIDOS

Mais de trinta contos de réis subtrahidos a direitos

A' Policia Maritima foi levada a denuncia de que na avenida Mem de Sá n. 62, onde estão estabelecidos os irmãos Kammitz se encontrava grande quantidade de artigos para commerciar, subtraidos a direitos. Em vista desta informação, o sub-inspector, sr. Joaquim Miranda, acompanhado do delegado do 6º districto, fez hontem um exame minucioso áquelle estabelecimento. Effectivamente, depois de algumas buscas, conseguiu apprehender 14 malas com contrabandos, no valor de mais de trinta contos de réis.

Os artigos apprehendidos foram levados para a Policia Maritima.

Unicamente a
SUCCULINA
consegue lindos cabellos

DELICIOSA PROVA DE VINHOS PORTUGUEZES

Um almoço que descamba em torneio literario artistico

No hotel do Minho, offereceu hontem o sr. Amandio da Silva, nosso antigo collega da imprensa lusitana e grande viticultor portuguez um delicado almoço á representantes da imprensa e á amigos seus pessoaes.

O intuito do sr. Amandio da Silva era fazer a exhibição de vinhos portuguezes, *vinhos de verdade*, inteiramente desconhecidos no Brasil, onde são ordinariamente empurradas ao publico verdadeiras zurrapas em garrafas rotuladas, pomposas e estrondosamente...

O almoço foi como que um trecho da vida no norte de Portugal: franqueza que não excluia a cortezia civilizada.

O *menú* obedeceu ao rigor do dia religioso, de jejum: sopa de camarão e um badejo de respeitaveis dimensões.

Mas, logo a seguir, o jejum foi quebrado com a presença de um magnifico leitão a que se seguiram bifes á ingleza e outros pratos.

De vinhos foram servidos os seguintes, da afamada casa Ferreirinha da Regua:

Branco, do Douro; Clarette; Porto, de 1875; Secco, de 1860; Moscatel, de 1875; "champagne" Atlantico, da Real Companhia Vinicola do Norte de Portugal; Grandjó e Vig.

Todos estes vinhos causaram successo. O *Vig*, excellente vinho quinado, é um aperitivo de primeira ordem, que desafia todos os vinhos similares. E' verdadeiro nectar.

O *Grandjó* rival de Chateau Yquem, é considerado pelos francezes como superior ao seu melhor vinho branco de pasto. Foi este o que os assistentes ao almoço preferiram, pela sua leveza e agradabilissimo paladar.

Foram tambem apreciados os brancos do Douro e Clarette.

Quando, porém, os enthusiasmos foram mais expansivos, foi quando foram servidos os Portos de 1860 e 1875 e o Moscatel de 1875, após o "champagne" *Atlantico*. Vinhos de cerca de quarenta annos, foram hontem servidos aos representantes da imprensa, os quaes confessavam lealmente que jámais haviam provado vinhos de tão superior qualidade e de verdade tão verdadeira.

A festa terminou por um ligeiro concerto de guitarra, superiormente tocada pelo sr. Martinho de Gouvêa, guitarrista ha poucos dias desembarcado no Rio de Janeiro, e que deliciou a assistencia com os enternecidos fados portuguezes.

Não podia deixar de haver discursos. A festa descambou numa sessão literaria, discursando, com enthusiasmo e elevação de idéas, os srs. Amandio da Silva, Arinos Pimentel, dr. Antonio Claro, Eugenio Silveira, Vittorio da Costa Valente, Arthur Brandão, etc.

Portugal e Brasil foram enthusiasticamente saudados.

A CAMARA LEGISLATIVA DO PIAUHY

Foi muito disputada a eleição para presidente

Therezina, 5 (*Americana*) — Foi muito disputada a eleição para presidente da Camara Legislativa, que deu o seguinte resultado: coronel Thomaz Rabello, 13 votos; coronel Jonas Corrêa, 4 votos; Raymundo Farias, 1 voto; dr. Fernando Marques, 1 voto. Foram eleitos primeiro e segundo secretarios os drs. Raymundo Farias e Fernando Marques.

Levantada a sessão, os deputados que votaram no nome do coronel Thomaz Rebello foram leval-o ao Hotel 15 de Novembro, onde se acha hospedado.

A sala das sessões estava repleta de pessoas gradas, pois a eleição despertou vivo interesse.

NO TRIBUNAL DE JUSTIÇA DE S. LUIZ

O "habeas-corpus" requerido por um dos directores da "Pacotilha"

S. Luiz, 5 (*Americana*) — Concluindo a justificação do pedido de *habeas-corpus*, que impetrou em seu favor, perante o Tribunal de Justiça, o dr. Adolpho Eugenio Soares disse, dirigindo-se aos desembargadores, que esperava ser attendido o seu pedido, porque "ainda havia juizes em Berlim".

Em seguida, falaram o procurador geral *ad-hoc*, dr. Alcides Pereira, e o presidente, a favor do pedido.

Falou contra, o desembargador Bezerra de Menezes, que terminou suscitando a preliminar de que se devia converter o *habeas-corpus* em diligencia, para pedir informações ao governo; doutrina que foi vencedora, ficando o pedido de *habeas-corpus* adiado para a proxima sessão.

Passando a ser discutida a petição do dr. Raymundo Alexandre Vinhaes, a que nos referimos em nossos despachos de hontem, foi approvada a mesma preliminar, pelo que ficou egualmente adiado o pedido de *habeas-corpus* para a proxima reunião.

Os advogados drs. Alfredo de Assis e Luiz de Carvalho pediram á redacção da *Pacotilha* que declarasse não haverem sido convidados pelo dr. Adolpho Soares, para pleitar perante a justiça do Estado, os seus direitos e interesses. Essa declaração prende-se á que fez o dr. Adolpho Soares, na sessão do Tribunal de Justiça, de se terem todos os advogados desta capital recusado a prestar-lhe os seus serviços profissionaes no pedido de *habeas-corpus*, que elle veiu afinal requerer, pessoalmente, em seu favor.

Café Globo, Chocolate, bombons finos e fantasia de chocolate, só de Bhering & Cª, 7 Set. 103.

UM CRIME MYSTERIOSO EM S. PAULO

Tres vultos desapparecem protegidos pela sombra

S. Paulo, 5 (*Americana*) — Esta madrugada a policia teve conhecimento de um crime praticado no alto do bairro da Mooca, á rua Catharina Braida n. 18, residencia de Pedro Braida, italiano, homem de 82 annos, proprietario, casado com Aristeria, tambem de nacionalidade italiana.

Comparecendo ali o delegado dr. Antonio Nacarato e um medico legista da policia, encontraram Pedro já morto, devido á hemorrhagia interna, occasionada por um tiro que recebera no peito.

O caso ainda não foi esclarecido, porque faltam testemunhas. A mulher da victima diz que á 1 hora e meia da madrugada ouviu um ruido e, accordando, viu um pequeno clarão, pensando que clareasse o dia; accordou o marido para que se levantasse. Este olhou para o relogio e disse-lhe que ainda era cedo. E a luz? perguntou a mulher. O velho attribuiu o facto da luz estar accesa a um esquecimento, mas não se mexeu para ir apagar a luz electrica. Tornaram a deitar-se e adormeceram, mas decorridos uns quinze minutos, accordaram novamente com um grande barulho. O velho quiz ver o que era, e foi, apezar da mulher lhe pedir que não fosse. Abriu a janella do jardim e recebeu em pleno peito um tiro de revólver. A mulher affirma ter visto tres vultos que fugiam.

O velho Braida fizera testamento, recentemente, legando tudo o que possuia á mulher, 40 annos mais moça que a victima e que antes de casada já vivia, havia muitos annos, amasiada com o actual marido.

A policia está fazendo diligencias para desvendar esse mysterio.

A CAMPANHA FEMINISTA

Uma suffragista expulsa do Palacio de Buckingham

Londres, 5 — O *Daily Mail* noticia que o rei Jorge mandou expulsar do palacio de Buckingham uma suffragista que ali conseguiu penetrar durante a recepção de hontem e que pretendia arengar diante dos diplomatas e notabilidades presentes.

UMA QUESTÃO ENTRE FIGAROS

Afinal, de quem é a barbearia?

O sr. Antonio Duarte Simões procurou hontem a policia do 1º districto e contou o seguinte: ha tempos entrou em negociações com José Pereira de Carvalho para a compra da barbearia da rua Visconde de Itaborahy n. 6, por 1:600$000.

Deu então de signal a importancia de 200$, de que teve recibo. Depois disto, como tomasse a seu cargo, levando ao "quantum" da compra, o pagamento dos respectivos impostos, foi ao Thesouro e á Prefeitura, onde encontrou na primeira repartição a casa lançada em nome de fulão Baptista e na segunda em nome de Maria de tal.

Procurou, então, Carvalho, cujo procedimento verberou, recusando-se este a restituir o dinheiro que dera de signal.

Deante desta queixa a policia abriu inquerito.

JOIAS ABAIXO DO CUSTO
ISIDORO MARX
está liquidando todo o stock de brilhantes, perolas, joias, relogios e prataria
ABAIXO DO CUSTO
138, Ouvidor, 138

EM CONSEQUENCIA DE UMA QUÉDA

A morte instantanea de um operario

O servente de pedreiro Pedro Motta, de 22 annos de edade, solteiro e morador no Sylvestre, trabalhava hontem nas obras da reconstrucção do predio do Instituto dos Surdos Mudos, quando aconteceu cair de um andaime, fracturando o craneo no lagedo.

O infeliz teve morte instantanea.

Avisada do caso a policia compareceu ao local e fez remover o cadaver para o Necroterio.

O enterro do desventurado operario será effectuado a expensas do mestre das obras João Feliciano e de outros companheiros.

UZAE a tinta Sardinha, actualmente a melhor do nosso mercado.

OS AUTOMOVEIS E AS SUAS VICTIMAS

Os que foram pilhados hontem

O auto n. 609, hontem pela manhã, na rua S. Francisco Xavier, atropelou o menor Waldemiro Figueiredo Bastos, ferindo-o gravemente.

O menor recebeu curativos na Assistencia, sendo em seguida removido para a sua residencia, á mesma rua n. 500.

O motorista fugiu.

* * *

A' tarde, um outro desastre de automovel occorreu na praça da Bandeira. Um caminhão, guiado por Manoel Alves Junior, chocou-se com o auto n. 2.324, dirigido por Delphino do Espirito Santo. Do choque resultou ficar o automovel com a capota reduzida a frangalhos e o cocheiro do caminhão ser cuspido da boléa, recebendo graves ferimentos pelo corpo.

Manoel Alves Junior, que é portuguez, e reside á rua General Pedra n. 407, foi soccorrido na Assistencia e removido para a sua residencia.

O *chauffeur*, unico culpado do desastre, foi preso em flagrante pela policia local.

400 CONTOS — PARA SÃO JOÃO
CENTRO LOTERICO
Rua Sachet 4, antiga Nova do Ouvidor

AVISO
As compras e pagamentos effectuados durante o mez corrente
á "CASA RAUNIER"
gosarão da reducção de 10 %.
OUVIDOR. 172

VAPOR ENCALHADO

Florianopolis, 5 — O vapor *Pinto*, procedente do Norte, com carregamento de sal, ao entrar hoje na barra de Itajahy, encalhou num banco, parecendo de todo perdido, visto estar sendo enterrado pelas areias que o invadem pelo costado.

O vapor *Pinto*, hoje naufragado, pertencia á firma Alves de Vasconcellos, que o havia adquirido á Companhia de Navegação São João da Barra, pela quantia de 156:000$000, em 1912.

Estava no seguro na importancia de sessenta contos e arrendado ao sr. Antonio José de Araujo, que o empregava no transporte de sal. O seu carregamento, na occasião do sinistro, era de cento e cincoenta toneladas de sal a granel.

Os seus caracteristicos eram: 32 metros de comprimento, na sua maior largura e 147 de contorno. Tinha o porte de 224 toneladas.

O CRIME DA RUA JANNUZZI

Nova surpresa do tenente Paulo

Já o segundo processo contra o tenente Paulo, relativo ao infanticidio, estava terminado, dependendo de relatorio para ser remettido ao respectivo juizo, quando hontem, o dr. Franklin Galvão, delegado do 10º districto, foi surprehendido com uma carta do accusado militar.

Na missiva declara o viuva de d. Edina do Nascimento Silva, o actual esposo de d. Albertina, que, mais uma vez, deseja ser ouvido, prestar novas declarações, disposto a dizer toda a verdade.

O que surgirá ainda de tão vergonhoso processo ?!...

INTOXICADOS PELA GAZOLINA TRES HOMENS QUASI MORREM ASPHYXIADOS

O ambiente perturbado pelo cheiro da gazolina, nas officinas da Garage Wootchkiss, á avenida Salvador de Sá n. 10, contribuiu hontem para que ficassem intoxicados, apresentando phenomenos de asphyxia, o trabalhador Manoel Ferreira, pardo, de 20 annos, morador á rua Buarque n. 72; o ajudante de "chauffeur" Alvaro Reis, pardo de 20 annos, residente á rua de São Pedro n. 330, e o operario Luiz Eugenio Ferreira, pardo, de 27 annos, cuja moradia é á rua Buarque n. 72.

Levados para o Posto Central de Assistencia ahi receberam curativos, sendo todos removidos para a Santa Casa de Misericordia.

E AHI ESTA' COMO O NARCIZO REDUZIU UM JOÃO BAPTISTA A PALITEIRO

O marcineiro Narciso da Silva, entendeu hontem que o collega João Baptista, como o seu homonymo da historia santa, bem podia ir para o outro mundo com o direito de ser considerado martyr.

Não pensou em cortar-lhe a cabeça, dando-a de presente á mulher adorada, mas, em reduzil-o a paliteiro!...

Com um furador, de agudissima ponta, por nove vezes esburacou-o em pleno hemi-thorax esquerdo e, não satisfeito com isso, mais duas vezes punctoriamente o feriu no hemi-thorax direito.

A policia do 14º districto prendeu o Narciso e o medico de serviço no Posto Central de Assistencia curou o infeliz João Baptista, que está agoniado com o maior dos soffrimentos em sua casa á rua São Leopoldo n. 71.

UM CASO DOLOROSO

Realiza-se hoje a exhumação do cadaver da menor Judith

Por determinação do 3º delegado auxiliar, dr. Mendes Diniz, que preside o inquerito sobre a morte da menor Judith, facto de que nos temos occupado minuciosamente, realiza-se hoje, ás 7 horas da manhã, no cemiterio do Murundu', no Realengo, a exhumação e autopsia do cadaver da referida menor.

Assistirá ao acto, o 3º delegado auxiliar, que, em companhia dos medicos-legistas designados para o serviço, embarcará na Central ás 5 horas da manhã.

O deputado Natalino Camboim, que havia sido eleito para a commissão de redacção na Camara, foi, posteriormente, por designação do sr. Soares dos Santos, nomeado para a vaga aberta na commissão de Instrucção, com a renuncia do sr. Dias de Barros.

Hontem, o deputado alagoano declarou acceitar a sua designação para a commissão de instrucção e renunciou o cargo para que fora eleito na de redacção.

UM DENTISTA ROUBADO

O cirurgião-dentista Floriano Peixoto, residente á rua Jardim Botanico n. 440, foi hontem ao British Bank tratar de um negocio qualquer.

Um larapio, que o acompanhou, roubou-lhe uma *valise* contendo instrumentos varios e a quantia de 15$600 em dinheiro.

O sr. Floriano procurou a policia do 1º districto e deu queixa.

"SI NASCER MATO"

Procurando occultar a deshonra

Toda a attenção da policia volve-se, neste momento, para o caso do infanticidio que o pequenino cadaver atirado ao mar, na praia do Flamengo, veiu trazer á luz, pondo a nú a monstruosidade de uma mãe, levada ao crime certamente para occultar sua deshonra. As investigações da policia levaram-na á Maternidade, onde, dizia-se, se recolhera quinta-feira ultima uma parturiente.

E lá, procurando a progenitora do primeiro caso, encontrou a autoridade policial um outro, uma outra mãe que, para evitar o escandalo, matou o filho no momento em que o dava á luz.

Pormenorizemos. Quarta-feira, appareceu na Maternidade da Santa Casa, dizendo-se gravida de seis mezes, a parda Lucia Sabina dos Santos, menor de 18 annos de edade, empregada em uma casa da travessa Marquez do Paraná e residente, em companhia de uma irmã, Helena Rosalina da Conceição, á rua da Piedade n. 36.

Num rapido exame a que procedeu, não póde o medico de dia verificar si se tratava de um parto recente ou si em vias disto, aguardando um exame mais minucioso do gynecologista, dr. Queiroz de Barros, chefe da Maternidade.

Sabedora de que uma mulher ali se internára, depois de um parto mysterioso, a policia foi lá, certa de encontrar a autora do crime envolto em mysterios, deparando com um outro, revestido das mesmas circumstancias barbaras.

Ouvida o delegado do 6º districto a parturiente e esta negou que tivesse dado a luz, esperando o parto para qualquer momento. A policia foi á sua casa, apprehendendo, no seu quarto, roupas de cama tintas de sangue e, num canto, a placenta e o mais, arrancando, via-se, num tremendo esforço. Ouvindo a irmã de Sabina, chegou a autoridade á conclusão de que se tratava de um crime.

Helena contou que sua irmã, na noite de quarta-feira, sentindo-se, a chamou. Entrou no quarto, encontrando-a a esvair-se em sangue. Interrogou-a e ella negou que tivesse dado á luz. E arrematou:

— E' de crer que ella tenha morto o filho, porque a mim muitas vezes disse: "Si nascer, mato".

A policia apprehendeu todas as peças de roupa que encontrou no quarto, enviando-as no gabinete. No rapido exame feito no sangue, verificou-se tratar-se de um parto recente. E a creança? Que destino teria dado a desnaturada mãe ao pequenino cadaver?

Hontem, á noite, a policia voltou á Maternidade. Não conseguiu falar com a infeliz, porque o seu estado é bastante melindroso.

Neste, como nos outros casos, trata-se de um caso de amores illicitos, que terminaram num crime. A menor Lucia tinha um namorado, o *chauffeur* Benedicto Reis, da garage S. Paulo. Este individuo, que ainda não foi encontrado, seduziu-a, sob promessas de casamento. A inexperiente, a rapariga cedeu. Depois, a desillusão e o crime, para occultar a deshonra.

A policia deteve, até ulterior deliberação, Helena Rosalina da Conceição, e procede a sérias investigações sobre este doloroso caso.

TERRA & MAR

Exercito

Reuniu-se hontem, sob a presidencia do general Caetano de Faria, a commissão de promoções no Exercito, que apresentou a seguinte proposta de promoção:

Arma de engenharia — A coronel, por merecimento, um dos tenentes-coroneis Alexandre Henrique Vieira Leal, José Calazans e Felix Fleury de Souza Amorim; a tenente-coronel, tambem por merecimento, um dos seguintes majores Marciano de Oliveira e Avila, Ayres de Moraes Ancora e Antonio Mariano Alves de Moraes; a major, ainda por merecimento, um dos capitães: Antonio Leite de Magalhães Bastos Junior, Alfredo Malan de Angrogne e Theotonio Toscano de Brito; a capitão, o graduado Manoel Araripe de Faria, e a 1º tenente José Bentes Monteiro.

Corpo de Saude — A coronel, por antiguidade, o graduado dr. Joaquim Bagueira do Carmo Leal; a tenente-coronel, tambem por antiguidade, o dr. Francisco Carvalho de Hollanda; a major, o graduado dr. Fernando de Aquino Gaspar.

Tendo a commissão suscitado duvida, quanto a quem cabe a promoção ao posto de capitão, devido a uma resolução do governo mandando promover um official mais moderno de que outros, em egualdade de circumstancia, resolveu esta suspender os trabalhos afim de resolver sobre a promoção dos que são attingidos com a resolução em questão.

— Para tratamento de saude foram concedidas as seguintes licenças: de 60 dias, ao guarda da Escola Militar Marcello da Costa Araujo e ao auxiliar de escripta do Collegio Militar do Rio de Janeiro João de Barros Cavalcanti; de 30 dias, ao guarda do Collegio Militar de Barbacena Arthur Sylvio Soares, e de 60 dias, em prorogação, ao almoxarife da fabrica de cartuchos e artefactos de guerra Manoel Sylvio Pereira Baptista.

— Foi elevado a 400$ o quantitativo destinado á massa do expediente do parque da 1ª brigada estrategica, aquartelada no quartel do 20º grupo de artilheria.

— Foi dispensado do cargo de instructor do tiro de S. João d'El-Rey o 2º tenente Armando Silva.

— Foram transferidos: do 7º batalhão de artilheria para o 2º regimento, o 1º tenente Miguel Cardoso de Souza Filho, e deste regimento para aquelle batalhão, o 1º tenente João Moreira de Oliveira Brazilino; do 13º regimento de infanteria para a 5ª companhia isolada, o 2º tenente Faustino Candido Gomes, e desta companhia para aquelle regimento, o 2º tenente Luzo Alves Garrido.

— Apresentou-se hontem, por haver deixado de funccionar na junta medica da junta de revisão e sorteio militar, desta capital, o major medico dr. Basilio Ferreira da Luz.

— Serviço para hoje:

Superior de dia, capitão Pompeu da Silva Loureiro.

Acha-se de serviço no posto medico o dr. Armando Meirelles.

Acha-se de serviço no quartel-general da 9ª região o 2º tenente Gastão Pimentel.

Auxiliar do official de dia, amanuense Pessoa.

A brigada estrategica dá as guardas do Ministerio da Guerra e Hospital Central.

A brigada mixta dá os officiaes para ronda e auxiliar do superior de dia á guarnição e a guarda do palacio do Cattete.

Uniforme, 1º.

— Foi desligado do Departamento da Guerra, afim de assumir as funcções para que foi nomeado, o 1º tenente Egydio Moreira de Castro e Silva.

— Passou a auxiliar do serviço da 1ª secção da 1ª divisão do Departamento da Guerra, o 1º tenente Elpidio de Lima Ferreira.

* * *

Brigada Policial

Serviço para hoje:

Superior de dia, capitão Souza Telles.

Official de dia á Brigada, capitão Rocha Silveira.

Medicos: de dia ao hospital, dr. Campos la Paz; de promptidão, tenente dr. Gerson Dias, e interno de dia, alferes honorario Luiz de Toledo.

Dia á pharmacia, alferes pharmaceutico Figueiredo Leite e pratico Pires de Oliveira.

Ronda de visita, tenente Vieira da Cruz.

Promptidão na Brigada: major Augusto Costa, alferes Euclydes Guimarães e capitão dr. Henrique Benassi.

Parada, a banda de musica com um tambor do 4º batalhão.

Musica de promptidão no quartel do corpo, a do 2º batalhão.

Guarnição das metralhadoras, o 1º batalhão.

Ajudante de parada, o do 4º batalhão.

Coadjuvante no regimento de cavallaria, tenente Edmundo Paranhos.

* * *

Corpo de Bombeiros

Serviço para hoje:

Estado-maior, capitão Fernandes.

Auxiliar, alferes Barbosa.

Promptidão: 1º soccorro, tenente Alcantara, e 2º soccorro, alferes Narciso.

Manobras de registros, capitão Carneiro.

Ronda aos theatros, tenente Alcibiades.

Medico de dia, capitão dr. Graça.

Emergencia, capitão dr. Tito e alferes Baptista.

Uniforme, 5º.

Segundo o estado actual da sciencia, as casas lavadas semanalmente com o sabão molle MORCEGO são salvas contra todas as doenças contagiosas.

A Reactivação

é o unico elemento que nos pode assegurar da *cura radical da syphilis*; sem ella, a *negatividade da Reacção de Wassermann* não tem valor. Esse novo processo é praticado no CENTRAL INSTITUTO E LABORATORIO EHRLICH e em todas as suas filiaes nos Estados.

Cura rapida da *Gonorrhéa* e suas complicações; da *Erysipela*, *Furunculos*, *Impingem*, *Darthros*, *Espinhas* e molestias da pelle em geral. Tratamento especial para a *Tuberculose* e *Lepra* (morphéa).

Applicações de Radium. Exame de sangue, succo-gastrico, urina, leite, etc. Director geral: DR. ANYSIO DE SA', 120, S. José, entre Av. e l. Carioca.

UM PROJECTO SYMPATHICO

Taxa-se o alcool para favorecer a instrucção

Toda a hora do expediente da sessão de hontem da Camara foi occupada pelo deputado Monteiro de Souza que, longamente, fundamentou o seguinte projecto de lei, julgado pouco depois objecto de deliberação e enviado pela mesa á commissão de instrucção publica:

"O Congresso Nacional resolve:

Art. 1º. Para os fins da primeira parte do n. 2 do art. 35 da Constituição Federal, é creada a — "Repartição Geral do Ensino Publico e Educação Nacional" — com séde no Districto Federal e delegacias em cada uma das capitaes dos Estados.

Art. 2º. Esta repartição terá por fim estudar e levar a effeito o desenvolvimento da educação nacional para o que occupar-se-á principalmente de:

a) Colligir estatisticas e documentos mostrando as condições e o progresso da educação no Districto Federal e nos Estados da Republica;

b) Divulgar informações relativas á organização e funccionamento das escolas e systemas escolares, bem como os methodos de ensino quer da Republica, quer de paizes estrangeiros, de modo a permittir ao povo brasileiro o estabelecimento de systemas efficientes na sua educação nacional;

c) Informar annualmente o Congresso por meio de minucioso relatorio do resultado das suas investigações e trabalhos, bem como das medidas que julgue necessarias para servir á causa da educação e os fins para que foi creada a repartição;

d) Publicar boletins mensaes ou quinzenaes, relatorios especiaes, memorias, etc., que fornecerá gratuita e obrigatoriamente a todos os professores publicos da Republica e ás pessoas que os solicitarem, bem como fornecer por escripto as informações que lhe forem pedidas pelos estabelecimentos de ensino do paiz;

e) Manter uma bibliotheca publica de educação e ensino, na séde da repartição e outra instructiva na séde de cada uma de suas delegacias, a cargo do respectivo delegado, que será o bibliothecario;

f) Manter um estabelecimento, externato de ensino primario, modelo para cada sexo, nas capitaes dos Estados que o solicitarem, devendo o ensino desses estabelecimentos abranger uma instrucção geral, indispensavel a todas as profissões da vida, e ao exercicio e cumprimento de deveres impostos aos cidadãos da nossa patria, a começar pelo Jardim de Infancia e com o numero de professores necessarios e compativeis com a dotação orçamentaria;

g) Quando houver fundo sufficiente, ou quando os Estados quizerem occorrer as respectivas despesas, crear estabelecimentos semelhantes ao da letra "f", nas cidades mais populosas do interior dos Estados, afim de servirem de modelo aos institutos estaduaes, municipaes ou particulares, devendo aproveitar no magisterio destas escolas, como nas da letra "f", normalistas dos respectivos Estados ou de outros onde a instrucção se haja mais notoriamente desenvolvido;

h) Crear e custear escolas normaes nos Estados que as não possuam ou não possam mantel-as nas condições julgadas efficazes pela Repartição Geral do Ensino;

i) Manter annexas aos estabelecimentos da letra "g" pequenas bibliothecas de escolhidos livros mais uteis e alguns deleitantes, as quaes serão franqueadas fóra das horas escolares, a quantos desejarem, ficando cada uma dessas sob a direcção de um dos professores designados pela delegacia respectiva;

j) Incumbir-se de contratar, por conta dos Estados, Municipalidade, associações instructivas ou estabelecimentos particulares de ensino, que o solicitarem, professores ou especialistas para os respectivos magisterios quer no estrangeiro quer dentro do paiz, sem onus algum para a União.

Art. 3º A Repartição será administrada por um director geral, um vice-director e tantos funccionarios auxiliares quantos forem necessarios na regulamentação da presente lei ou creados posteriormente pelo Congresso.

Paragrapho 1º O director geral será de livre nomeação do presidente da Republica, dentre as pessoas de notoria capacidade no assumpto, e servirá emquanto bem desempenhar as suas funcções.

Paragrapho 2º O vice-director será nomeado nas mesmas condições do director geral, mas só poderá ser demittido a pedido ou depois de processo administrativo em que fique provado ser prejudicial ao serviço publico.

Paragrapho 3º. Os demais funccionarios, depois do primeiro provimento, por occasião da installação desse serviço, serão nomeados em primeira instancia por concurso, e nas vagas superiores por accesso de antiguidade.

Art. 4º As Delegacias estaduaes, em numero de vinte e duas, sendo duas para o Acre e Juruá, com séde em Senna Madureira e Cruzeiro do Sul, serão regidas por um delegado em cada uma, de nomeação do presidente da Republica mediante proposta justificada do director geral, dentre os cidadãos de notoria capacidade, no assumpto, residentes nas capitaes dos Estados para os quaes forem nomeados.

Art. 5º Os professores serão nomeados pela Directoria Geral, que poderá ouvir os delegados estaduaes, e em seus impedimentos serão substituidos por professores interinos, nomeados pelos delegados.

Art 6º Para occorrer ás despesas com o presente serviço fica o poder executivo autorizado a crear no Thesouro Nacional um cofre especial, no qual recolherá as rendas provenientes de:

I. Doações, legados, quer sejam em dinheiro quer em bens de raiz;

II. Dotações orçamentarias;

III. Productos dos impostos especiaes de que tratam os arts., 7º e 8º;

IV. Outras rendas que forem creadas por lei:

Art. 7º. E' creado o imposto especial de consumo de 100 réis por litro de alcool, e, [illegible]cionalmente do grão alcoometrico por litro de aguardente de producção nacional, continuando isento de imposto o alcool que fôr desnaturado, [illegible] se tornar improprio a bebidas, de accordo com as instrucções estabelecidas pelo Ministerio da Fazenda.

Paragrapho unico. Será restituida aos productores a differença do custo do alcool desnaturado, desde que satisfaça ás exigencias regulamentares.

Art. 8º. Dez por cento dos impostos de consumo sobre fumo, bebidas, cartas de jogar, vinho estrangeiro e loterias pertencerão ao cofre especial, creado [illegible] esta lei.

Art 9º A regulamentação da presente lei será submettida á approvação do Congresso e considerar-se-á approvada se no prazo de 60 dias depois de tomar della conhecimento o Poder Legislativo não der parecer contrario ao todo ou a qualquer de suas partes.

Art. 10º. Revogam-se as disposições em contrario".

Só tres palavras POLO LIMPA TUDO.

OS BURROS PAGARAM UM MAL QUE NÃO FIZERAM

Uma carroça dependurada numa arvore

Joaquim Pinto da Motta, convencido de que para baixo "todos os santos ajudam", descendo a ladeira de Paula Mattos, responsavel pela carroça numero 4.506, deixou que os burros corressem á vontade, esquecido de que as fortes rodas podiam muito mais.

Numa das voltas o vehiculo tomou diverso norte, despencou-se barreira abaixo, e rompido o correame os animaes foram parar aos fundos da casa n. 3 da praça D. Antonia.

Ficaram inutilizados, a escorrer sangue, emquanto a carroça pendurada a forte arvoredo dava idéa de fruto exotico em nossa privilegiada natureza.

Na quéda desastrada, devida á imprudencia do Pimenta, quem ficou apimentado com o accidente foi o dono da casa n. 3, o sr. Manoel dos Santos, porque, cuidadosamente guardando o precioso liquido, a agua trazida do Rio d'Ouro, teve a caixa feita de ferro a despejal-a toda.

O verdadeiro dono dos burros e da carroça comprometteu-se não só a retirar do local os infelizes feridos, como tambem á indemnização dos prejuizos causados.

Sports

TURF

OS COMPETIDORES DO "GRANDE PREMIO" DE AMANHÃ E AS SUAS CORRENTES DE SANGUE

De uma rapida analyse que fizemos dos pedigrées dos dezoito principaes concorrentes ao "Grande Premio Rio de Janeiro", constatámos que em nada menos de sete delles se faz apresentar o grande St. Simon: nos de Mimo, Black Sea, Princesse Cresson, Marialva, Mistella, Durian, Amazon e Marialva.

Galopin que, por sua vez, é pae de St. Simon, figura isoladamente em seis: Mimo, Dejazet, Soneto, Amazon, Rusky e Marialva.

Orme, Ben d'Or e Barcaldine apparecem, cada um, em quatro: o primeiro, nos pedigrées de Mimo, Amazon, Bekés e Rohallion; o segundo, nos de Dejazet, Volupté Chaste, Mastroquet e Calepino e o terceiro nos de Soneto, Amazon, Rusky e Dagen.

Springfield figura em tres Black Sea, Mistella e Avaré; Le Sancy em dois, Volupté Chaste e Mastroquet; Hampton em dois, Amazon e Rusky; Isonomy em dois, Soneto e Rusky; Hagionope em um, Dagon; e, finalmente, Zut e War Dance, tambem em um, a egua Thève.

Verificando isoladamente o pedigrée dos diversos concorrentes, notámos que indiscutivelmente as melhores são as de Amazon, Mastroquet e Calepino.

No do primeiro, que foi nos dois annos um excellente animal, estão representados cinco extraordinarias raceurs: St. Simon, Galopin e Barcaldine, cruzados com Hampton e Orme; no do segundo, quatro, Le Sancy e Doncaster, cruzados com Petrarch e Ben d'Or e no do terceiro tambem quatro, Ben d'Or e Flageolet, cruzados com Hermit e Musket.

Não quer isso dizer que não sejam dignos de attenção e estudo os pedigrées de alguns outros competidores do "Grande Premio Rio de Janeiro".

Mimo assignala o cruzamento de Orme e Galopin, com St. Simon; Soneto, o de Isomy e Galopin com Barcaldine; Black Sea, o de See Saw e St. Simon, com Springfield; Dagon, o de Barcaldine e Hagionope, com Royal Hampton; Volupté Chaste, o de Le Sancy e Ben d'Or com Zut; Mistella, o de St. Simon e Springfield com See Saw; Durian, o de St. Simon com Roseberry e Isonomy; Rusky, o de Galopin e Isonomy com Hampton e Barcaldine; Dejazet, o de Ben d'Or com Galopin; Rohallion, o de Energy e Orme; Thève, o de War Dance e Zut.

São mais pobres os pedigrées de Marialve, onde se encontram cruzados Galopin e St. Simon com St. Simon; de Princesse Cresson, St. Simon com St. Simon; de Avaré, Springfield com Rataplan e o de Sornette, Rataplan com Farfadet.

Calepino, franco favorito da grande prova, está, pois, no grupo daquelles que mais recommendaveis correntes de sangue possuem. Bastar-lhe-ia, por certo, o cruzamento de Ben d'Or e Hermit, para que lhe coubesse, numa consciencioso classificação, um dos primeiros, sinão o primeiro logar.

* * *

JOCKEY-CLUB

Realizam-se hoje, ás 4 1/2 horas da tarde, as inscripções para a corrida que o Jockey-Club levará a effeito no dia 14 do corrente, e da qual fazem parte o "Grande Premio Cruzeiro do Sul" e o "Classico São Francisco Xavier".

O referido projecto, que hontem publicámos em primeira mão, está á disposição dos interessados na secretaria daquella sociedade.

* * *

DIVERSAS

Dois jornaes de hontem — um matutino e outro vespertino — investiram contra o autor desta secção, desmentindo-lhe umas noticias que, unicamente por uma consideração especial ao leitor, devemos explicar.

1º. Affirmámos que o cavallo Condor havia perdido em trabalho para Caselho. E perdeu. Ignoramos se tocou ou não, mas o facto é que perdeu.

2º. Escrevemos que o jockey Marcellino de Macedo, já em 1890, ha, portanto, 24 annos, montava e ganhava, e não "que só em 1890 começou a montar".

3º. O caso de montar Domingos Ferreira, num mesmo pareo, dois animaes, é claro como agua, não passou de um "cochilo".

E basta. Ficam agora prevenidos os chronistas dos dois jornaes em questão que poderão desmentir á vontade todas as nossas noticias. Não lhes daremos resposta, já porque é pouco o espaço de que dispomos neste jornal, já porque aguardamos para momento mais opportuno contarmos sobre ambos umas tantas coisas complicadas, que, por isso mesmo, não devem ser ignoradas.

— O campo dos concorrentes ao "Grande Premio Rio de Janeiro" parece que será, afinal, bem mais numeroso do que se suppunha. Talvez vá a 18.

Até hontem as montarias provaveis estavam distribuidas da seguinte fórma:

Calepino — Alexandre.
Black Sea — D. Ferreira.
Rohallion — D. Croft.
Volupté Chaste — Zabala.
Dejazet — Claudio.
Dagon — Marcellino.
Mastroquet — R. Paris.
Thève — L. Araya.
Rusky — E. L. Mener.
Avaré — L. Junior.
Durian — J. Alonso.
Princesse Cresson — A. Gibbons.
Marialva — Aurelio.
Amazon — D. Suarez.
Soneto — Dinarte Vaz.
Mistella — J. Zacky.
Sornette — R. Fluza.

Com relação á montaria do cavallo Mimo, nada podemos adeantar por emquanto.

— Da bem informada secção sportiva d'*O Seculo*, de hontem, extrahimos as seguintes linhas:

"Afinal o grande "Premio Rio de Janeiro" vae ser disputado depois de amanhã, no Derby-Club, com grande numero de concorrentes. Isso veiu provar que razão não tinham os proprietarios que queriam o adiamento do pareo e que todo o fundamento nos assistia quando combatemos essa pretenção, que não passou de projecto, porque os pretendentes, deante da opposição levantada pela imprensa, recuaram desse proposito, não chegando a apresentar o requerimento.

Dezoito competidores devem figurar nessa prova, e grande é a preoccupação do *starter* para dar a saida com tantos parelheiros."

Fazemos nossos os commentarios acima, uma vez que tambem nos batemos contra o adiamento da referida prova.

— Tem causado certos reparos a distribuição de pesos feita aos animaes alistados no "Grande Premio Rio de Janeiro". E' que nos annos anteriores, carregaram sempre os animaes europeus 51 kilos e os platinos 53, tendo as eguas dois kilos de vantagem. Este anno carregarão os platinos 55 e os europeus 54.

Porque esse augmento? Não ha, por certo, quem o explique, do mesmo modo que não ha quem o deixe de lamentar. Trata-se de uma medida sem nenhuma razão de ser e que vae apenas forçar animaes de pouca edade a carregar um peso absolutamente exorbitante.

— Jumper, que, conforme dissemos hontem, está em esplendidas condições de "entrainement", deve ser montado por Domingos Ferreira. O representante do turf paulista vae dar que fazer no England.

— Poucos serão os nossos jockeys que não tomarão parte na disputa do "Grande Premio Rio de Janeiro". Lembramo-nos, ao acaso, de Tortoroli, F. Gallardo, F. Barbosa e Zalazar, sendo bom notar que um desses póde ser chamado ainda para pilotar o Mimo.

— O cavallo Morro Alto está inscripto no "Grande Cruzeiro do Sul", que disputará, talvez, dirigido por J. Zacky. Foi apenas por um lamentavel engano que não saiu publicado, entre os alistados, o nome [illegible].

Peçam amostra do SABÃO MOLLE marca MORCEGO em toda parte.

O APPARECIMENTO DO SR. SCHAIN

A alegria de uma esposa

Noticiámos o caso do desapparecimento mysterioso de Miguel Schain, que chamara a esposa Rosa Fernandes em S. Paulo, para aqui se encontrar com elle á rua do Ouvidor n. 256.

Rosa veiu, não encontrou o marido, e foi pedir providencias á policia.

Afinal, o homem appareceu hontem, para a felicidade de d. Rosa.

O sabão MOLLE, marca MORCEGO, desinfecta os assoalhos. Unica percentagem de 0.2 já mata os bacillos do cupim.

OS LARAPIOS

Uma senhora é roubada em joias e dinheiro

Uma senhora, residente á rua Pereira de Souza n. 135, ao passar hontem pela praça Tiradentes, nas immediações do Theatro S. Pedro, viu-se repentinamente roubada numa carteira contendo joias e dinheiro no valor de 3:000$000, pelo que, incontinenti apresentou queixa ao delegado auxiliar de serviço na Central da Policia.

Agindo, essa autoridade fez prender os seguintes ladrões: Francisco Lara, Antonio Gomes da Silva e Gabriel Lima dos Santos, vulgo *Mão Leve*, Alvaro de tal, vulgo *Pisca-Pisca* e Caetano Leonitte, vulgo *Calabrez*.

Em poder delles não foi encontrado o producto do roubo soffrido pela queixosa, pelo que continuaram as diligencias.

LA ROYALE

Casa importadora de JOIAS, BRONZES artigos para presentes

Vende a varejo por preços do atacado

Avenida Rio Branco 130 e 132

Grassy Santos & C.

América y Europa

POR

CESAR A. ESTRADA

Publicamos hoje o segundo artigo do distincto escriptor equatoriano d. Cesar A. Estrada, autor do "grande livro *Continente Americano*", cujo volume, dedicado ao Brasil, já está concluido, devendo apparecer, por todo este mez.

Já tivemos occasião de publicar uma interessante série de artigos de d. Cesar A. Estrada, intitulada *México ante la Historia*. No primeiro artigo desta série—*Europa y América*, foi excluido, involuntariamente, o nome do autor.

O "grande livro *Continente Americano*", contem 460 paginas, com lindas gravuras, especialmente feitas para a edição dedicada ao Brasil.

Desconoce tanto Europa á América, que probablemente sin darse razon, le hace una fuerte ofensa, y que á pesar del Siglo y el año en que vivimos, aun no ha reformado lo que podria haber sido lógico, medio siglo pasado.

La mayoria por no decir todos, las naciones Europeas les cuenta á sus diplomaticos que sirven en América latina, *doble tiempo de servicio*.

Indudablemente, esto es denigrante para nuestros paises pues no habria lógica, de que esto sucediera, sino estubiere calculado: ó, insalubridad de climas o ciudades; ó funestas y continuas guerras, en que peligrara la vida de los representantes diplomaticos; ó atrazo supino del pais en que representan á su nacion.

Ninguna de estas causas, es justa á creerla en el Continente Americano.

Si climas insalubres, los hay en Europa formidablemente mayores que en Africa, Asia y Australia.

Y en estos tres continentes muy mucho peores que en América.

Respeito a guerras y revoluciones, no hay continente mas ajitado, ni tampoco lo ha habido nunca que Europa.

Tomando tan solo, un siglo atraz á nuestros dias, nos encontramos con revoluciones y guerras no interrumpidas en Francia, Inglaterra, Alemania, Rusia, Turquia, Austria-Hungria, Italia, Servia, Bulgaria, Rumania, Montenegro, Grecia, Albania, España, Portugal, Suecia, Noruega (Belgica y Holanda al comienzo del siglo).

¿ Qué queda pues de nacionalidad Europea, que no haya estado en guerra ó revolucion en momentos pasados y presentes, y que sinembargo en Europa, no se toma en consideracion por ser de ellos miesmos, y en cambio levantán tanta polvareda, en nuestros trastornos Americanos?

Miles de milliones de francos cuesta á determinadas potencias europeas la guerra de los Balcanes; esas potencias saben, que no recuperarán su dinero, sino despues de muchos, pero de muchisimos años:

En cambio, en América, que nos cobran intereses formidables, por dinero que nos han prestado á poquitos, y sobre todo que lo cobran rapidamente, estándo este bien garantizado, lo efectúan, y lo han efectuado muchas veces, por medio de imposiciones duras y denigrantes á nuestros paises.

Es decir:

Por la fuerza de los cañones, y la dureza de sus ministros.

Honradamente hablando, estadisticamente hablando, comercialmente hablando, América ha cumplido y cumple á Europa sus compromisos, con exceso.

En todos los paises latino americanos, la primera partida, que en el presupuesto de gastos figura, es:

La deuda Europea.

Y es necesario pensar, que mientras los dineros europeos vienen á América, por gotas, y con cincuenta mil travas, nuestros paises cumplen sus compromisos, devolviendo reluciente oro, ó sobervios productos, de primer orden, que hacen la vida y el confort de millones de europeos.

En tanto, que nuestros paises, aun los mas pequeñitos, envian á Europa, café, cacao, fagua, cauchu', platanos, fruta en general, guano, salitre, algodón, cascarilla, cundurango, pajatoquilla, CARNE, tabaco, coca, quina, trigo y un numero enorme, aun, de productos generosos, y que dan vida á la humanidad, de Europa, en cambio, nos envian, *dándonos soberbio placer y especial gusto*, acorazados, cañones, rifles, obuses y metralla en general, que la invertimos, á conciencia de los europeos, en matarnos entre humanos, en debilitar nuestras naciones y nuestros ciudadanos y en arrojar al mar, chorros de oro para sostener los "dreadnoughts", que no sirven sino de recelo á nuestros hermanos mismos.

Europa siempre a acusado á América de estar muy atrazada, y de que necesita siempre tutelaje.

Yo, Cesar A. Estrada de 38 años de edad, americano lejitimo, y ecuatoriano por todos lados, acuso y pruebo que quien está atrazada es Europa.

Está jusgado por los literatos de todos los tiempos, que el mas grande libro, de produccion humana literaria, es el "Quijote", de Cervantes.

El segundo lugar, aceptado por la Academia Española, y por los primeros literatos europeos, lo ocupa:

"*Capitulos que se le olvidaron á Cervantes ó imitacion de un livro inimitable*".

Saben Uds. quien es su autor?

JUAN MONTALVO, ecuatoriano.

Despues de diez siglos de existencia literaria, que tiene Europa, entre los dos mas grandes genios de literatura, el uno es europeo y el otro americano, y America tiene menos de cien años de vida literaria.

El aviador mas famoso, mas noble, mas digno, y mas honrado, que ha producido el mundo, saben como se llama? JORJE CHAVES.

Era peruano. Es el que atravesó los Alpes.

Y saben Uds., señores, quien es el verdadero autor y revolucionario de la aviacion?

Se llama:

SANTOS DUMONT.

Es brazilero ilustre, soberbio y grande.

Todos sabemos que el unico y verdadero importante génio de la electricidad en general es:

TOMA'S ALVA EDISON,

nascido, creado y conformado en los Estados Unidos del Norte.

El revolucionador de uno de los ramos de la ciencia humana, llevó en su vida el apellido de

FULTON,

nacido en Estados Unidos y desarrollado alli.

BOLIVAR, SAN MARTIN, WASHINGTON, SUCRE, HIDALGO,

nacieron en Venezuela, Argentina, Estados Unidos, México:

Son nombres de génios guerreros, de verdaderos guerreros que, en lucha siempre contra enemigo fuertisimo, dieron Patria á millones de hombres, que cambiaron el vocablo de *subditos*, por el titulo de *ciudadanos*.

Estos formidables hombres instituyeron Republicas, que, varias de ellas, son hoy ejemplos en el Universo.

Y aun monarcas mismos, como Pedro II del Brazil, tuvieron infiltrada el alma de soverbios principios constitucionales, y eran mas republicanos que muchos de los que en Republica se titulan libres en Europa.

Pedro II, abandonó el Brazil, y en la enorme transisión de Imperio á República, por su causa, no se derramó una gota de sangue.

Baron de Rio Branco, es el nombre y titulo, que por mas de 20 años llenó el mundo politico, de América y Europa.

La conciencia de sus actos, perdurará eternamente en América del Sur, y hace destacár su figura honrada, por sus hechos firmes, lójicos y duraderos, sobre la de todos los politicos Europeos.

Teodoro Roosevelt, cuyas ideas y modo de obrar en muchos de sus hechos, no estamos ni estaremos de acuerdo, es sin embargo el autor de la libertad de un pais.

Este pais, bellisimo de vitalidad asombrosa, y de hejos enérjicos, se llama:

Cuba.

Prat y Gran llenan la epopeya de hechos en aguas del Pacifico; son marinos, y en su ramo, no se encuentran muchos Europeos, que en cualquier tiempo les igualen en grandeza y heroismo.

Lincoln, magnifico autor de la hermosa ley que abolió la esclavitud, en América, ha pasado á la historia como figura bellisima y grandiosa, y cuyo paralelo no encontramos en Europa.

Dedicada América, por haberle tocado en suerte, su desenvolvimiento en los actuales tiempos del positivismo, teniendo como tenémos, ilustres y magnos artistas, no ha desarrollado como hubiera podido hacerlo, ó como pudiéra hacerlo esta sección del conjunto humano.

Pero.

Como América no quiere ni desea quedarse ún punto atrás de Europa, le ha enseñado, le ha demostrado y lo ha llevado á la practica de qué manéra se paga el arte.

Y es así, que mientras en Europa, Caruso y Patty, Sara Bernhard y Coquelin; Benlluri y Querol; Clémenceau y Blasco Ybañez; Garros y Cattaneo; Maria Guerrero y Rosario Pino; y hasta Fuentes y Bomba III (toreros) ganaban y ganan, entre quinientas y cinco mil pesetas, por cada dia de actuación en su ramo, en América, les pagamos, de mil á seis mil quinientos dollars.

Es decir, de cinco á diéz veces mas.

Y mientras en Europa un cuadro ó una escultura valian ó valen diéz mil francos, nosotros pagamos diéz mil pesos.

¿ Y es que esto lo hacemos por que seamos bonachones ó sencillos?

No, señores!

Lo hacemos por que tenémos costumbre de gastar mas dinero que los Europeos; por que somos mas generosos que ellos; y por que tenemos sobré todo conciencia lejitima de lo enormemente más que representa el arte y el talento ante el oro.

(*Continuará*).

POLO dura mais tempo, limpa mais rapido, dá muita espuma, baratissimo.

PELO TELEGRAPHO

INGLATERRA

LONDRES, 5.

Realizou-se hontem, no palacio de Buckingham, uma brilhante recepção, a que compareceram diversos diplomatas sul-americanos.

FRANÇA

PARIS, 5.

No edificio da Municipalidade desta capital realizou-se hontem uma "soirée", em honra dos conselheiros das municipalidades estrangeiras que se acham nesta cidade. A festa correu animadissima.

ITALIA

ROMA, 5.

Na sessão desta tarde na Camara dos Deputados, o chefe do governo, sr. Salandra, apresentou uma proposta para ser alterada a ordem do dia, afim da reforma tributaria poder entrar immediatamente em discussão.

O deputado socialista Eugenio Chiesa propoz, por sua vez, para ser adiada a discussão da reforma tributaria, occupando-se a Camara immediatamente da reforma do ensino médio.

Postas á votação as duas propostas, a do sr. Salandra foi approvada por 223 votos contra 70, e a do deputado Chiesa, regeitada por 258 votos contra 30.

URUGUAY

MONTEVIDÉO, 5.

Esteve muito concorrido o *meeting* de protesto contra o projecto de lei que manda restringir a liberdade da imprensa.

HESPANHA

MADRID, 5.

O ex-director do *Mercurio*, de Santiago do Chile, sr. Silva Vildosoma, foi hoje recebido em audiencia especial pelo rei Affonso XIII.

Durante a entrevista, que durou cerca de uma hora, o soberano referiu-se ás relações da Hespanha com a America Latina, dizendo ao sr. Vildosoma, que a imprensa podia crear, na America, um ambiente de sympathia para com a Hespanha, estando convencido que, sem esse ambiente, era inutil os governos procurarem transformar em resultados praticos a reciproca sympathia já existente.

O sr. Vildosoma declarou aos jornalistas que o rei Affonso XIII tinha mostrado que conhecia a fundo os problemas que interessam á America do Sul.

ARGENTINA

BUENOS AIRES, 5.

Terminou, á meia noite, a numerosa reunião realizada no salão Garibaldi, pelos compradores de terrenos por meio de mensalidades, que vão pedir ao Congresso Nacional, lhes seja concedida uma moratoria de um anno, para concluirem os seus pagamentos.

Depois de longa discussão, foram approvados os termos da petição que será dirigida ao Congresso e defendida na Camara pelo deputado Cuneo.

MINAS

ITAJUBA', 5.

Em excursão pelo sul do Estado de Minas Geraes, estiveram nesta cidade os drs. Emilio Lecocq e Paquet, engenheiros belgas que vieram ao Brasil estudar as condições da exploração da turfa, incumbidos pela directoria de um grande Syndicato europeu.

Os nossos visitantes não occultaram a boa impressão que aqui receberam do progresso e riquezas do Estado.

AMAZONAS

MANA'OS, 5.

Presume-se que a safra da borracha será muito exigua. A borracha fina está sendo cotada a 3$600 réis e a Sernamby a 2$000 réis. O "stock" existente é de 70 toneladas.

PARA'

BELEM, 5.

Reuniu-se, extraordinariamente, a Congregação do Gymnasio Paes de Carvalho e entre outros assumptos, tratou-se do pedido a dirigir ao governo federal, para fiscalizar o Gymnasio, para que os seus exames sejam validos nas escolas superiores.

* * * Ante-hontem foram vendidas 40 toneladas de borracha e entraram 7.600 kilos.

Lavem em casa com o SABÃO MOLLE, marca MORCEGO.

THEATROS

PRIMEIRAS

"A PRESIDENTE", NO APOLLO

A Companhia de que fazem parte Adelina Abranches e A. Azevedo, mudou-se hontem, com armas e bagagens, do Recreio para o Apollo, e representou *A Presidente* de Hennequim e Pierre Weber, cujo caredo é, mais ou menos, o seguinte.

Gobette, artista mundana, chega em Gray, pequena cidade de França, para uma "tournée" artistica.

Obrigada a sair do hotel onde estava hospedada, por causa dos escandalos que ella provocava e não podendo passar a noite ao relento, vae abboletar-se na casa do presidente do Tribunal, o sr. Tricointe, cuja esposa, é uma ex-cozinheira que pouco antes seguira para Paris.

A casa do magistrado é frequentada pelos mais amenos typos de provincianos, sujeitos escovados que pregam uma peça ao velho presidente, lançando-lhe nos braços a endiabrada parisiense.

Eis senão quando Cypriano Gaudet, ministro da Justiça, vem hospedar-se em casa do presidente e chega no momento em que a virtude deste está prestes a soçobrar.

Pela força das circumstancias, compromettedoras da seriedade magistratural, Gobette intitula-se esposa do presidente. O ministro e a falsa presidente tecem um breve idyllio que remata na mais carinhosa intimidade.

No dia seguinte, o marido de tão condescendente senhora é promovido pelo ministro, o qual aguarda, no seu gabinete, em Paris, a presença da mesma dama, para reatar o interrompido passatempo.

O segundo acto passa-se, pois, no Ministerio da Justiça, onde vão ter a verdadeira e a falsa madame Tricointe.

E ahi assistimos a scenas hilariantes das duas mulheres que se vestem, fogem, se escondem, apparecem, desapparecem, no justificado intuito de grangearem a protecção do ministro para o honrado presidente.

Neste acto ha o chefe dos continuos do ministerio, o qual, por birra ao ministro, que não é seu conterraneo do Sul, excogita todos os meios de contrarial-o, causando continuos aborrecimentos. E' elle que provoca toda a meada de "qui-pro-quos" que se succedem.

Entretanto, no rodopio em que andam as duas mulheres que, no emtanto, não chegam a encontrar-se, o ministro é todo carinhos pela Gobette, e cheio de severidade pela madame Tricointe, a quem manda fazer a limpeza dos metaes do gabinete.

O terceiro acto passa-se no saguão do Hotel de Paris. Agora é a figura do interprete Poche que desperta interesse. O secretario do ministro pretende a mão de uma filha do presidente Tricointe. Ella, porem, só fala o inglez, tendo esquecido o francez durante a sua permanencia na Inglaterra.

Um "trio" delicioso do secretario ministerial, o interprete e a rapariga, passa-se então, transbordante de comicidade.

Afinal Gobette desata a meada, tornando-se util ao presidente que alcança a sonhada promoção, e agradavel, mais ainda, ao ministro.

Estas poucas linhas, com pretensão a pallidissimo resumo, não nos é possivel estendel-as, mencionando alguns dos "qui-pro-quos" que se succedem com uma rapidez vertiginosa e não dão folga ao riso incessante da platéa.

O typo da madame Tricointe, é de um grotesco inedito: a esposa do presidente a todo instante lembra as suas habilitações de cozinheira que foi, diz ella, muito excellente.

Adelina Abranches é simplesmente impagavel com a sua mania de lustrar metaes.

Aura deu um interessante perfil da aventureira Gabette, tendo a seu favor, ainda, a frescura da mocidade.

Sacramento incarnou elegantemente o ministro conquistador que não é invencivel aos favores das damas que necessitam de promoções em familia.

Ferreira de Souza esteve muito a caracter no sisudo presidente, aliás desfrutavel com o seu culto a Socrates.

Sacramento arranjou um continuo como os ha perfeitamente identicos nas repartições publicas: implicante, insoffrido, rabujento e.., bairrista.

No interprete inglez Poch fez seu reapparecimento o estimado actor Grijó, que desde a chegada da companhia se encolhera nos bastidores.

O papel, posto que inferior aos méritos de Grijó, obteve uma esplendida realização, provocando as melhores gargalhadas do auditorio.

A sra. Laura Fernandez falou inglez como uma londrina, segundo nos segredara um vizinho de cadeira.

Lembremos tambem o Alfredo Abranches, um Jeremias escripturario que lavrou, num dia, vinte vezes a promoção do presidente e vinte vezes a desfez, e sempre por ordem do ministro.

Que formidavel satyra os comediographos francezes atiraram sobre a politica dos ministros da Justiça de França...

Pelo retumbante successo de gargalhadas que hontem a peça alcançou, a empresa do Apollo, tão cedo, não cuidará de mudar o cartaz. Apostamos.

* * *

ESPECTACULOS PARA HOJE

THEATRO APOLLO — Segunda representação da peça em tres actos, de M. Hennequim e Pierre Weber, traducção de Armando Rego, "A presidente", que foi hontem recebida com grandes applausos.

* * *

PALACE THEATRE — Não erramos, affirmando que o Palace apanhará logo, á noite, uma verdadeira enchente. Hoje é sabbado. Além disso, o programma está deveras magnifico, nelle figurando todas as estréas da semana.

* * *

THEATRO S. PEDRO — Actualmente não se ouve falar senão no successo d'"O Gabirú", a espirituosa peça do J. Britto, que é uma verdadeira mina de ouro para o Loureiro. Ainda hoje "O Gabirú" deliciará a platéa do S. Pedro.

* * *

THEATRO RIO BRANCO — "Os cinco sentidos", a hilariante revista de Zéantone, sóbe hoje á scena no querido theatrinho da Avenida Gomes Freire.

* * *

THEATRO S. JOSE' — Quem ainda não teve occasião de assistir á representação da engraçada revista *Chuá!* não deve deixar para mais tarde, "Chuá!" que é uma das boas peças do seu genero, será hoje representada.

* * *

PELOS CINEMAS

CINEMATOGRAPHO PARISIENSE — Asta Nielsen, a grande tragica dinamarqueza, apresenta-se hoje á elegante platéa do Parisiense como protagonista do empolgante drama passional, escripto especialmente para cinematographo por Urban Gad — *O fogo e a palha*, dividido em 3 longos actos. Terminam o programma *Emfim sós*, espirituosa comedia em 2 partes, e *Os desfiladeiros do Danubio*, vistas do natural.

* * *

ODEON. — Neste querido centro de diversão exhibem-se dois *films* de palpitante actualidade: *A inauguração da nova Escola Naval* e a da *E. F. de Vassouras*. Completam o programma uma comedia de fino espirito da Gaumont — *Galante aventura* — e um possante drama moderno em 3 actos — *Doloroso Calvario Materno*.

* * *

PATHE'. — O Pathé exhibe tres "films" de generos completamente diversos: *O Pathé Journal*, interessante resenha animada dos mais importantes acontecimentos mundiaes; *Fantoches*, edição da casa Gaumont, evocando uma pagina profundamente humana e dolorosa, que é em realidade a vida dos artistas; *Max e a doutora*, impagaveis scenas comicas por Max Linder, o *Rei do riso*.

* * *

AVENIDA. — A famosa bailarina da Opera de Paris, Napierkowska, e o notavel actor Signoret são os protagonistas do sensacional "film" em 3 extensos actos — *A estrella do genio*. Para complemento do programma: *As cascatas de Lefarsceu*, do natural, e comedia *A porquinha do Agapito*.

* * *

ECLAIR PALACE. — Este luxuoso cinema apresenta aos seus innumeros frequentadores um magnifico programma: *O reflexo do passado*, pungente mimo-drama em 1 prologo e 2 actos, interpretado pela grande artista Renée Sylvaire, do theatro Renaissance; *O hospede da meia-noite*, possante drama realista; *Amor e fumo*, fina comedia da Wienner-Films.

* * *

PHENIX. — *O crime da rua da Luz n. 14*, soberbo drama policial em 4 emocionantes actos, que constituem uma verdadeira maravilha de arte cinematographica; *O hystrião* (O novo Rocambole), empolgante drama realista em 4 extensos actos; arranjo da inexcedivel fabrica Aquila.

* * *

IDEAL. — *A estrella do genio*, da brilhante série Excelsior, da fabrica Pathe. Este "film", dividido em 4 partes, é um commovente drama interpretado pela notavel bailarina Napierkowska e pelo actor Signoret. *Guignol* (Fantoches), pungente drama tirado da vida intima dos artistas, em 3 partes. *Max e a doutora*, scenas comicas por Max Linder. Na *matinée*, como extra, *A inauguração da nova Escola Naval*.

* * *

PARIS. — *O hystrião*, arrojado drama em 4 longos actos, inimitavel trabalho da Aquila; *O hospede da meia-noite*, sensacional drama de assumpto policial em 2 actos. Como extra, na "matinée". *O reflexo do passado*, triste drama de amor.

* * *

IRIS. — *O hystrião*, da Série d'Oro da Aquila, sensacional drama policial em 4 longos actos; *O reflexo do passado*, empolgante drama moderno, em 2 longos actos; *O hospede da meia-noite*, grande drama realista em 2 extensas partes. Devido á extensão do programma, o "film" *O reflexo do passado* só será exhibido em "matinée".

O antiseptico Lysophêne leva 50 por cento de SABÃO MOLLE marca MORCEGO; dahi o seu alto poder desinfectante.

Sociaes

DATAS INTIMAS

Faz annos hoje a senhorita Anna Ferreira Leite, filha do sr. Joaquim Ferreira Leite solicitador no nosso fôro.

*

Festeja hoje seu dia natalicio o intelligente alumno do Collegio Pio Americano, Aed Oliveira, filho do 1º tenente commissario da Armada Antonio Fernandes de Oliveira.

*

O tenente Aratymir Cesar Fernandes Dias, estimado funccionario postal, com exercicio na succursal de S. Christovão, vê hoje decorrer o seu dia natalicio cercado da admiração de seus innumeros amigos.

*

Passa hoje a data do anniversario natalicio do capitão João Augusto Cesar da Silva, alumno da Escola de Estado Maior do Exercito.

*

Faz annos hoje o sr. João Rodrigues Passos, funccionario da "Imprensa Militar".

*

Felisbella, a galante filhinha do sr. Alfredo Rodrigues, estimado negociante desta praça, completa hoje quatro annos, o que é motivo de grande alegria para os seus extremosos paes.

*

Faz annos hoje o sr. Iran Bandeira de Gouvêa, filho do major Adolpho Bandeira de Gouvêa.

*

Passou hontem o anniversario natalicio do menino Jorge de Carvalho Nazareth, applicado alumno da Escola Normal.

*

Completa hoje o seu primeiro anniversario natalicio a galante menina Maria de Lourdes Arnoso Monteiro, neta do fallecido engenheiro militar João Arnoso e filha do guarda civil Antonio da Silva Monteiro.

*

Conta hoje mais um anniversario natalicio a innocente Celina, filha de d. Leopoldina da Gloria Melgaço Ferreira.

*

Festeja hoje o seu anniversario natalicio d. Isaura Novaes da Cunha, esposa do dr. Francisco Novaes da Cunha.

*

Vê passar hoje o seu anniversario natalicio o sr. Luiz Barbosa, velho batalhador da classe operaria.

*

Commemora hoje a sua data natalicia o estimado engenheiro militar tenente Plinio Raulino de Oliveira.

*

Acha-se hoje em festa, o lar do sr. Raul da Silva Louven, pelo anniversario de sua esposa d. Hercilia de Carvalho Louven.

*

D. Luiza Ferreira de Carvalho, viuva do funccionario municipal Francisco C. de Carvalho, faz annos hoje.

*

O coronel dr. Pedro Vieira, chefe de saude da 9ª região e sua esposa, d. Antonia Vieira, festejam hoje o anniversario natalicio de sua filha, a senhorita Orfiza Vieira, alumna da Escola Modelo de São Christovão.

*

Faz annos hoje o menino Augusto Drummond Dias applicado alumno do Collegio Diocesano de S. José, filho do tenente Eduardo Cesar Menezes Dias, despachante geral da Alfandega.

*

Faz annos hoje o sr. Francisco Antonio Coelho, funccionario da E. F. Central.

*

Faz annos hoje o sr. Ernesto Gomes da Silva.

*

A senhorita Aracy Barbosa, filha do tenente-coronel Carlos Barbosa, faz annos hoje, o que quer dizer que á noite, a sua bella vivenda, no Engenho Velho, estará repleta de amigas que irão levar-lhe cumprimentos e abraços.

*

Faz annos hoje o sr. Waldemar Silva Faro.

*

Passa hoje o anniversario natalicio da gentil senhorita Sylvia Lopes Rodrigues, dilecta filha do capitão de corveta João Candido Rodrigues. Escusado é dizer que a sua vivenda será pequena para conter as innumeras amiguinhas que irão felicital-a, por tão faustosa data.

*

Completa hoje mais um anniversario natalicio a senhorita Virgilia Fogaça Pereira, filha do funccionario da Limpeza Publica e Particular, sr. Ignacio Souza Pereira.

*

Foi muito felicitada pelo seu anniversario a gentil senhorita Eridan Castello Branco, filha do engenheiro militar dr. José Castello Branco.

* * *

CASAMENTOS

Casa-se hoje pela 2ª pretoria civel o tenente João dos Santos, com a senhorita Maria da Conceição Silva.

POLO, o thesouro de cada cozinha.

CAMPEONATO DE PESOS E ALTERES RIO DE JANEIRO

Realizou-se ante-hontem, a primeira prova deste campeonato, instituido pela veterana sociedade sportiva e recreativa Club Gymnastico Portuguez, com a presença de uma grande e selecta concorrencia que enchia o salão, já de si vasto, e a galeria superior.

Constituido o jury, procedeu-se á pesagem dos athletas, para a sua classificação, feito o que deu-se inicio aos exercicios que, conforme o regulamento, constavam do seguinte: "developpé" em dois braços, "arraché" no braço direito e esquerdo, "arraché" com dois braços e "jeté" em dois braços.

Todos os athletas se mostraram perfeitos conhecedores das regras do athletismo, procurando cada qual sobrepujar os outros concorrentes, sobresaindo os srs. João Teixeira Salla e José Zenha Machado e o sr. Jayme Martins Ferreira, que augmentando successivamente o peso, ficou só em campo, conseguindo por fim levantar, debaixo de vibrantes acclamações da assistencia, 104,500 em "jeté" de dois braços, com o que conquistou o titulo de campeão do Rio de Janeiro deste anno.

Estavam findos os exercicios, annunciando o jury o seguinte resultado:

Medios (1º campeão), Jayme Martins Ferreira, brasileiro, do Club Gymnastico Portuguez; 2º, José Guimarães Dauphás, portuguez, do Centro Portuguez de Desportos.

Leves (1º campeão), José Zenha Machado, brasileiro, do Club Gymnastico Portuguez; 2º, Manoel Felippe Carreira, portuguez, do Club de Regatas Vasco da Gama; 3º, Manoel M. Cunha, portuguez, do Club Gymnastico Portuguez.

Levissimos: (1º campeão), João Teixeira Salla, portuguez, do Club de Regatas Boqueirão do Passeio; 2º, Carlos V. Angelo, brasileiro, do Sport Club Mangueira e campeão do Rio de Janeiro de pesos e alteres em 1914, Jayme Martins Ferreira, brasileiro, de 24 annos, do Club Gymnastico Portuguez, que assim ficou sendo o club campeão e detentor da taça.

O jury estava assim constituido: presidente Guilherme Herculano de Abreu; secretario, Manoel de Sá Cabral; arbitro, José Pedro Dias; vogaes: Antonio Carneiro Junior, pelo Club de Regatas Boqueirão do Passeio; Joaquim Carneiro Dias, pelo Club de Regatas Vasco da Gama; Agenor Sarapaio, pelo Sport Club Mangueira; J. Pinheiro Barbosa, pelo Club Gymnastico Portuguez, e Adolpho dos Santos Teixeira, pelo Centro Portuguez de Desportos.

POLO leva uma libra esterlina: cuidado em lavar.

Correio dos Estados

MINAS

BELLO HORIZONTE, 4. — No salão da "União Popular", com a presença de grande numero de socios, foi a 17 do corrente, ás 2 1/2 horas da tarde, installada e fundada a "Associação Escolar da Freguezia de S. José", cuja directoria, eleita, ficou assim constituida: Paulo Sigaud, presidente; João Cabral Flecha, vice-presidente; José Augusto Martins Silva, 1º secretario; Antonio Carlos Sobrinho, 2º secretario; e José de Mello Alvim, thesoureiro.

Membros effectivos do conselho fiscal: Luiz Guimarães, Adolpho Magalhães e Newton Ribeiro da Luz. Supplentes: Domingos de Meira, Romano Daminato e Frederico Nunan.

Após ligeira exposição, pelo sr. João Cabral Flecha, sobre o fim da reunião, procedeu-se á leitura dos estatutos e logo depois á eleição da directoria.

O sr. Paulo Sigaud, assumindo a presidencia, agradeceu com palavras captivantes a todos, pela honra que lhe acabavam de conferir com a investidura do cargo de presidente, e terminou dizendo que havia de se esforçar pela prosperidade da associação, em prol da egreja e da sociedade.

— O distincto sacerdote monsenhor Serafim Jardim já se acha de posse das bulas pontificias que o nomeiam bispo de Arassuahy.

A sagração está marcada para 8 ou 9 de setembro, depois do regresso do arcebispo d. Joaquim Silverio, que será o sagrante. Um dos assistentes será o d. João de Almeida Ferrão, bispo da Campanha.

A solemnidade será em Diamantina.

— Já se acha, felizmente, em franca convalescença d. Helena Sedler, esposa do sr. J. T. Winson Sadler, director do Gymnasio Anglo-Mineiro.

— Correccionalmente, foi hontem preso, na rua Tamoyos, esquina com a rua Guarany, e recolhido ao xadrez do 2º posto policial, o individuo Mathias Martins Soares, desertor da Força Publica.

— Tem estado doente, de cama, o sr. Antonio de Paula Castro, funccionario da secretaria do Senado, tendo hontem obtido alguma melhora.

DIAMANTINA — Com a inauguração da estrada de ferro nesta cidade, o correio que tinhamos diariamente, passou a ser tres vezes por semana. Numa parte foi boa a mudança, na outra, foi má: má porque passamos a ter a nossa correspondencia de dois em dois e de tres em tres dias, e boa porque, mesmo com esse espaço de tempo podemos contar com as malas nos dias e horas certas, ao passo que, quando as malas eram transportadas de Curvello a esta cidade em lombo de muares nunca as tinhamos em dia e muito menos em hora certa.

Em todo o caso, si não melhorou muito, melhorou sempre um poucochinho.

Appellamos, agora, para o moço que, está á frente do serviço postal em Minas.

— Está nesta cidade a respeitavel irmã Tourinho, da Congregação de S. Vicente de Paulo. Essa religiosa veiu exclusivamente para fazer a exhumação e trasladação dos ossos de seu pae visconde de Tourinho, para o jazigo proprio, nessa capital.

O visconde de Tourinho falleceu ha oito annos, nesta cidade, onde se acham sepultados os seus restos mortaes.

— Com as solennidades dos annos transactos, realizou-se hontem a tradicional festa do Divino Espirito Santo, precedida de novenas, com muito esplendor. O "imperador" da festa foi o major Antonio Manoel dos Santos.

Foi sorteado "imperador" para o anno, o major Anselmo Pereira de Andrade, que promette uma festa de arromba.

BOCAYUVA. — Seguiu para a Bahia, sua terra natal, em um dos ultimos dias do mez findo, acompanhado de sua familia o illustre medico dr. João Ferreira Machado, que entre nós residiu por espaço de tempo maior de um anno.

A retirada do distincto clinico e de sua amavel familia, foi extraordinariamente sentida em Bocayuva, acostumados, como nos achavamos, á bondade e á fidalguia de seu trato. O dr. Ferreira Machado foi acompanhado, por grande numero de cavalheiros da melhor sociedade deste logar, até o rio Cachoeira, uma legua distante desta cidade. Ahi todos os seus amigos apearam e abraçaram muito carinhosamente e commovidos o amigo que partia para tão longe, e aos seus.

O dr. Machado, depois de passar algum tempo com os seus extremosos paes, tem o proposito de ir se estabelecer no rico e progressista Estado de S. Paulo, onde, por certo, a fortuna lhe sorrirá, dados os seus dotes de intelligencia e de coração.

— Falleceu na cadeia local, de uma syncope cardiaca, o detento José Estanislão dos Santos, fazendeiro neste municipio, e ali em cumprimento da pena de nove annos e quatro mezes de prisão simples, como mandante de um homicidio. José Estanislão havia dado entrada no presidio local em 8 de fevereiro de 1911.

Seu corpo, depois das formalidades recommendadas por lei, foi, no dia immediato, dado á sepultura no cemiterio municipal.

— Seguiu para Salinas, Tremedal, Rio Pardo e outros logares de sua circumscripção, o coronel Pedro Caldeira Brant, influencia politica neste municipio, e fiscal das rendas internas do Estado.

Com o mesmo destino e em sua companhia, viajou tambem o coronel Gastão Diamantino Rodrigues Valle, illustre presidente da Camara Municipal de Bocayuva e conceituado representante da casa commercial dos srs. Santos Moreira & C., da praça do Rio, na zona do norte do Estado.

— O sr. Adolpho Colen Junior, telegraphista da estação desta cidade, pretendendo festejar o auspicioso acontecimento da chegada da locomotiva á culta e progressista cidade de Diamantina, sua terra natal, offereceu, no logar da nova estação do prolongamento da Central do Brasil, nesta cidade um convescote ou *pic-nic* a alguns amigos, tendo havido a maior animação e cordialidade no correr do mesmo.

— Afim de proseguir em seus estudos de odontologia, seguiu ha dias para a capital do Estado, o nosso intelligente conterraneo Genesio Caldeira Brant, filho do coronel Pedro Caldeira Brant.

(*Do correspondente.*)

*

ESTADO DO RIO

VALENÇA. — A proposito da promoção do nosso companheiro João de Souza Laurindo, a tenente-coronel commandante do 30º batalhão de reserva da Guarda Nacional da comarca de Valença, o nosso confrade *O Valenciano* escreveu o seguinte:

"*Uma promoção justa.* — O capitão João de Souza Laurindo, nosso collega de imprensa na redacção do *Correio da Manhã*, e que exerce tambem a sua actividade no Rio, como guarda-livros de importantes casas commerciaes e associações de auxilios mutuos, acaba de ser promovido ao posto de tenente-coronel commandante do 30º batalhão de reserva da Guarda Nacional desta comarca.

O nosso amigo Souza Laurindo é filho de Valença, onde nasceu a 28 de janeiro de 1868 e é aparentado com a familia Barcellos, uma das mais antigas e respeitaveis desta cidade.

Amigo muito affeiçoado da nossa comarca, aqui o temos visto e abraçado por diversas vezes, quando em visita á sua familia e ás pessoas de suas relações de amizade.

Faz parte da milicia desde 1891, tendo sido nomeado alferes do antigo batalhão 4º da Capital Federal, onde foi promovido a tenente e a quartel-mestre, prestando importantes serviços neste posto, em 1893, por occasião da revolta da Armada, serviços que lhe valeram as honras de tenente do nosso Exercito, concedidas pelo marechal Floriano Peixoto, e em 1895 foi promovido a capitão ajudante de ordens de uma das brigadas da mesma milicia. Pouco tempo depois teve guia de mudança para a comarca de S. José do Barreiro, em S. Paulo, onde era negociante e tinha propriedades e de onde acaba de ser removido para a nossa cidade, pela promoção a que nos referimos.

Trata-se, portanto, de uma designação justa, que applaudimos."

(*Do correspondente.*)

Não ha sabão que limpe tão efficaz, absoluto e economico como o SABÃO MOLLE, marca MORCEGO.

MUSICA

CONCERTOS

Hedy Iracema Brugelmann

Veste-se de galas, hoje, o sumptuoso Theatro Municipal, onde a intellectualidade carioca vae sagrar com o applauso nacional, Hedy Iracema Brugelmann, a eminente patricia e distinctissima artista cantora, que se tem notabilizado nos principaes palcos da Europa.

O programma do importante concerto a realizar-se logo á noite é o seguinte:

1. — Beethoven: "Coriolano", ouverture pela orchestra.

2. — Weber: "Aria" de Agatha, na opera "Der Freischutz" "Ah, che non guinge il sonno".
Senhora Hedy Iracema.

3. — Wagner: "Aria" de Elisabeth da opera "Tannhauser" "Salve d'Amor".
Senhora Hedy Iracema.

4. — Wagner: "Ballada" da opera "Der fliegende Hollander" "Traft ihr das Schiff".
Senhora Hedy Iracema.

5. — Glinka: "Kamarinskaya", Fantasia sobre duas canções populares russas.
Pela Orchestra.

6. — G. Gomes: "Aria" de Ilara da opera "Lo Schiavo", "Oh ciel di Parahiba".
Senhora Hedy Iracema.

7. — Richard Wagner: "Traume".
Pela Orchestra.

8. — Nepomuceno "Oh! Victimaria" "Scena" de Iskah no 2º acto do "Abul".

A Orchestra sob a direcção do maestro Alberto Nepomuceno.

* * *

Fanny Guimarães

E' hoje que se realiza, no salão nobre da Associação dos Empregados no Commercio, ás 9 horas da noite, o brilhante concerto organizado pela applaudida pianista brasileira senhorita Fanny Plesa Guimarães.

Dadas as magnificas qualidades artisticas da notavel interprete, só poderá

ser uma festa de arte, a que todos os amadores de musica devem concorrer.

E' este o bello programma que executará a senhorita Fanny Guimarães: 1 — Preludio e Fuga, de Bach. 2—15 Variações com Fuga, de Beethoven; 3 — a) Alceste, capricho sobre arias de bailado, de Gluck; b) Momento Caprichoso, de Weber; c) Impromptu, op. 142, de Schubert; d) Capricho, op. 16, de Mendelssohn; 4 — Sonata, op. 35, de Chopin; 5 — a) Nocturno, n. 3; b) Rhapsodia, n. 12, de Liszt.

* * *

Concerto orchestral

Em beneficio do Instituto de Protecção e Assistencia á Infancia, realizou-se ante-hontem o 2º concerto orchestral da Sociedade *Orchesterverreinigung*, no salão da Associação dos Empregados no Commercio.

O programma, por nós já publicado, teve brilhantissima execução, convindo destacar o nome da sra. Else Jurgensen-Dorée, que dispõe de esplendida voz de soprano dramatico, e cantou a Aria de Ylara, do "Schiavo", recebendo calorosos applausos.

A orchestra sob a regencia do dr. Alberto Friedmann, um artista de selecção, executou, com bella e vigorosa interpretação, a protophonia de "D. Juan", de Mozart, a symphonia em si menor de Schubert, e a "Gruta de Fingal", de Mendelssohn.

Na orchestra de amadores, quasi todos allemães, tomaram parte os professores: Orlando Frederico, violino "spalla"; Eurico Costa, violoncello; Alfredo Rocha, contrabaixo e Rodolpho Pfefferkorn, trompa.

* * *

Beneficio Luiz Provesi

Está marcado para segunda-feira, 15 do corrente, ás 8 3/4 da noite, o grande concerto em beneficio do maestro Luiz Provesi, organizado pelos distinctos artistas sra. Sára Malheiro, um dos mais apreciados sopranos dos salões cariocas, senhorita Marcella Evrard, 1º premio do Conservatorio de Lille, e os apreciados tenores brasileiros Pasques e Marschal, professor Di Gennaro Palmieri, maestro Renchini e professores Orlando, Cornaglia e Cardoso de Menezes, que tomarão parte gentil e desinteressadamente na execução do programma, que é o seguinte:

Beethoven, quarteto em mi bemol, para piano, violino, viola e violoncello, pelos srs. Londrini, Orlando, Cornaglia e Provesi. Alvarez, *La partida*, celebre canção hespanhola para soprano, pela sra. Sára Malheiro. Max-Bruch, 1º tempo e andante do concerto em sol menor, para violino, pela senhorita Marcella Evrard. Meyerbeer, aria da opera *Africana*, *O' paraiso*, pelo tenor Vasques, Goltermann (andante), Godar, berceuse para violoncello, pelo maestro Provesi.

Provesi Elegia, para piano, violino e violoncello, pelos srs. Cardoso de Menezes, Cornaglia e Provesi. Puccini, *Romanza* da opera *Manon*, *Butterfly*, para soprano, pela sra. Sára Malheiro. Provesi, *Canção do Exilio*, para tenor pelo professor Di Gennaro Palmieri; Saint Saens, *Capriccio*, para violino, senhorita Marcella Evrard. Provesi, a) Valsa nostalgica, b) *Saudades*, *Gavotte*, pelo autor. Verdi, Grande aria da opera *Aida* (*ó patria mia*), para soprano, sra. Sára Malheiro. Provesi, *Romanza* da opera *Primaveras* (Casemiro de Abreu) para tenor, sr. Marschal.

Mischa Gorski

O applaudido violinista Mischa Gorski promoverá para o proximo sabbado, 13 do corrente, o seu 2º concerto, em que ainda uma vez demonstrará o seu grande merito, na interpretação dos grandes mestres.

O programma está constituido pelos seguintes numeros.

Allegro molto appassionato, concerto em mi menor, T. Mendelssohn. Andante, Allegro molto vivace, Zigeunerweisen, P. de Sarasate. a) Zephir, J. Hubay. b) Perpetuum mobile, F. Ries. Introduction et rondo capricioso, Saint Saens.

O ROUBO DA "GIOCONDA"

Peruggia foi condemnado

Vicente Perugia

FLORENÇA, 5 — *Terminaram esta noite os trabalhos de julgamento de Vicente Peruggia, autor do roubo do celebre quadro "A Gioconda", do Museu do Louvre, em Paris.*

O réo foi condemnado a um anno e quinze dias de prisão, e bem assim ao pagamento dos prejuizos e despesas decorrentes do facto delictuoso.

E' de hontem o caso que a imprensa parisiense denominou *L'affaire de la Joconde*.

Os francezes preoccupavam-se então com os desagradaveis acontecimentos de Saverne. Os animos se exaltavam e os mais pessimistas consideravam a guerra com a Allemanha uma consequencia inevitavel do incidente alsaciano. Toda a attenção da França, como um só um olhar, convergia para a Alsacia-Lorena, acompanhando com patriotico interesse o encaminhamento da questão, quando o dedo da Providencia baixou em auxilio do da diplomacia: mãos mysteriosas retiravam das paredes sagradas do Louvre, sorrateira e impiedosamente, a mais notavel téla da Da Vinci — a *Gioconda*. A França suspendeu-se numa manifestação de patriotismo artistico, esquecendo por momento a hora da *revanche*, que parecia proxima. Houve mesmo quem affirmasse em letra de fôrma que a desapparição da obra-prima do pintor italiano não era mais que um habilissimo *truc* da diplomacia franceza para poder resolver tranquilla e satisfatoriamente o caso de Saverne. Os partidarios dessa conclusão, quasi pueril e pouco depois posta á margem, formaram minoria. *Truc* diplomatico ou não, cabia á policia descobrir o paradeiro da *Gioconda*, que foi procurada por toda a parte. O governo francez annunciou um premio para quem lhe apresentasse a téla verdadeira. Começaram, então, a apparecer aqui e acolá falsas, falsissimas *Giocondas*. Mas um bello dia Paris recebia a noticia de que a *Gioconda*, mofada e verdadeira, tinha sido encontrada numa agua-furtada de Florença. Foi um allivio. A França respirou e Peruggia, o autor do roubo, quasi celebre, bradava á policia italiana que roubando a *Gioconda*, teve apenas a intenção de restituir á Italia o que lhe roubaram. O gesto de Peruggia, que elle repetiu agora perante o tribunal que o julgou, era muito patriotico, muito nobre, mas o governo italiano não concordou, e solennemente restituiu á França a *Gioconda* insubstituivel.

Ante-hontem, o patriota-ladrão, como elle continúa a affirmar que o é, ou o ladrão-profissional como mais razoavelmente quer o representante do ministerio publico que o accusou perante o tribunal de Florença, foi condemnado a um anno e quinze dias de prisão e amis ao pagamento das custas do processo.

INVERNO

Alguns artigos das diversas secções da

CASA COLOMBO

SENHORAS:

Costumes de casemira pura lã, ultimos modelos	55$000
Manteaux	22$000
Saias de casemira lã	11$000

MENINOS E MENINAS:

Casacos de lã	13$000
Vestidos de velludo	14$000
Kimonos de lã para creança	7$000
Vestidinhos de malha	4$500
Pelerines de lã para meninos	13$000
Vestidinhos de flanella	9$000

HOMENS:

Sobretudos de casemira de lã	35$000
Colletes de malha	9$000
Pyjamas de flanella	11$000
Camisas de lã «Jaeger»	8$500
Meias inglezas de lã	1$500
Luvas » » »	2$500
Chapéos «Flamand»	18$000
Bonets de casemira	2$500

Exposição Juventas

Hoje, ás 2 horas da tarde, abrem-se os salões da Associação dos Empregados do Commercio, pela rua Gonçalves Dias, para a exposição que o Centro Artistico Juventas, pela quarta vez, e todas com ruidoso e assignalado successo, leva a effeito entre nós. Para esse festival de arte, foram destribuidos varios convites, devendo, pois, a elle comparecer a elite da sociedade carioca.

UM CASO QUASI GRAVE

A policia arranjou a coisa satisfatoriamente

O negociante desta praça, sr. Antonio Teixeira, estabelecido á rua da Quitanda, é casado com d. Adelaide Lopes Teixeira, de quem se divorciou por questões intimas. O sr. Teixeira procurou a policia para contar um caso muito grave: uma sua filha, Anna Maria, que elle internára no recolhimento de Santa Thereza, fôra dali retirada pela esposa de que se via separado.

A policia procurou saber do paradeiro da menor e soube que esta estava com d. Adelaide, á rua Leoni n. 52. Ali, de facto, foi ella encontrada, sabendo o pae que a filha era noiva de um pharmaceutico de Catumby.

Procurou o sr. Teixeira informações sobre o noivo e as teve melhores possiveis. Dahi o consentimento, ficando de tal fórma amenizado o escandalo e a gravidade de tal facto, para o qual o pae afflicto pedira a intervenção da policia.

O que é para admirar é que a Santa Casa, sem ouvir o pae da menor, tenha permittido na sua retirada do recolhimento de Santa Thereza.

VARIOS LADRÕES FOGEM DE UM XADREZ POLICIAL

Os jornaes registraram, com pomposos titulos, as diligencias que a policia fez para a captura dos ladrões que roubaram bronzes nos carros da Central.

Estes ladrões, que se chamam Manoel Felippe Gomes do Nascimento, Antonio da Silva Ramos, Domingos Francisco e José de Oliveira, conseguiram hontem arrombar o xadrez do 23º districto e fugir.

Até agora não conseguiu a policia detel-os de novo.

FOI COLHIDO POR UM TREM E FICOU COM A MÃO ESMAGADA

No Engenho Novo, o creoulo Francisco da Silva, que é empregado da Estrada de Ferro Central do Brasil, teve hontem a infelicidade de ser colhido por um trem que por ali passava.

Com a mão direita esmagada, foi mandado internar na Santa Casa de Misericordia.

E' solteiro, tem 21 annos e mora á rua Souza Barros n. 52.

LIBRA FALSA

A policia prendeu hontem, na rua da Conceição, quando procurava passar uma libra falsa, o individuo de nome Ismenio de Almeida, que não soube explicar a origem da mesma.

Ismenio foi recolhido ao xadrez do 3º districto.

Turf estrangeiro

O famoso "The Tetrarch", que nunca conheceu a derrota e que parece estar inutilizado para corridas, conforme noticias publicadas por occasião da disputa do grande "Derby de Epson". Em baixo, no medalhão, o sr. D. M. Calmont, seu proprietario, e segurando nas redeas o "entraineur" H. S. Persse. Ao alto, o jockey que sempre conduzia o famoso "two-year", "The Tetrarch" se estreou em Newmarket, ganhando a carreira em "canter".

ESPIRITISMO

THEORIAS E FACTOS

RESENHA UNIVERSAL

O PECCADO E A DOR

Cairbar Schutel

O peccado é a transgressão da lei de Deus.

A dôr é a justiça divina encaminhando a creatura na estrada da perfeição.

O peccado aniquilla, mas a dôr exalta, aquelle mata e esta resuscita.

O peccado produz o remorso, o remorso attrae a dôr: a dôr corrige, transforma, diviniza o espirito que, forçado pelo soffrimento, eleva a sua fronte para as incommensuraveis alturas, onde recebe as irradiações da misericordia de Deus.

E' por isso que não ha dôr sem allivio.

Todo o soffrimento tem uma causa—seja o peccado — seja pelo peccado: uns pagam dividas que contrairam, outros conquistam saldos para o gozo da felicidade; todos accumulam rendas espirituaes que as traças e a ferrugem não corrompem e os ladrões não roubam, no thesouro da dôr—ou do soffrimento!

Quem soffre pelo peccado adquire a perfeição: quem soffre por não querer ver peccar e procura regenerar o soffredor do peccado — ama para gozar.

O mundo é um vasto palco, onde o soffrimento é o drama que mais commove, que mais prende a consideração da platéa attenta, que não vive na abstração.

Aqui é a esqueletica figura accorrentada pela consummação,—ali o hydropico que arqueja dyspneico sem ar que lhe faça circular o sangue nas veias; —cégos, paralyticos, mudos, surdos e leprosos;—jovens—miseras creanças — pobres velhos em quem o microbio das paixões — as larvas do mal proliferam — de ninhada em ninhada, corroem-lhes as visceras — roubando-lhes o organismo, extinguindo-lhes a vida do corpo!

"Ide de paiz em paiz e batei de porta em porta", e haveis de encontrar a dôr, o soffrimento — cadinho depurador das almas que passam pelo crivo do aperfeiçoamento.

Mundo inferior, escola primaria, onde espiritos infantis e almas indolentes estudam os rudimentos da *sabedoria* e do *amor*, para poderem vislumbrar a luz do Supremo Creador, — é rigorosa a disciplina que subjuga, opprime os conquistadores das falsas posições, — para encaminhal-os na vereda da verdade, de que se costumam afastar, pela carencia de humildade que os ha de exaltar.

Dahi o esforço — os vexames — os sacrificios dos mestres simples, doces, compassivos, que nascendo nesta terra para ensinar a cartilha do viver áquelles que pensam morrer, — envoltos no manto da benevolencia — espiritos santificados, amorosos, caritativos — representam a lei dos céos, mas não sendo comprehendidos — são sempre sacrificados — para por fim serem amados!

Destes podemos repetir o que disse um sabio — do mestre da Sciencia Christã: "aquelle que cem annos se adeanta dos homens, mais cem annos precisa para ser pelos homens comprehendido."

Todos soffrem — em todos existe a dôr: uns representam a dôr do sacrificio, outros o sacrificio da dôr! Nos primeiros é o soffrimento escravizando o peccado — nos ultimos é a libertação do soffrimento.

Quem se avilta peccando, se regenera na dôr: a dôr é consumida pelo fogo santo do amor!

CAIRBAR SCHUTEL.

PROVAS DA REENCARNAÇÃO

A teoria da reencarnação tem sido, milhares de vezes, invocada, para explicar os casos de precocidade genial nas creanças, principalmente, em tenra edade.

As vocações, as tendencias denunciam sempre a existencia de conhecimentos adquiridos em vida anterior, pois, de outro modo, não se resolveriam problemas que revelam idéas innatas. Mozart, feito maestro em sua infancia, Miccio, aos 11 annos pianista genial, e outros phenomenaes artistas que conquistaram o apogêo da gloria, quando outros começam a obter as primeiras noções da arte — deixam impenetravel o mysterio da genialidade sem a explicação logica, racional e justiceira que o Espiritismo offerece com a lei das vidas successivas.

Da motivo a estas linhas o facto que transcrevemos do *New York Sun*, e que denominamos, de reencarnação, pois nenhuma teoria, além da espirita, dá a chave solucional.

Uma menina de nome Doris Ryan, com 7 annos de edade e que diz ter aprendido a musica com os "anjos", affirma que um côro de "anjos" a visita, á noite, durante o somno e entoa canticos bellissimos dos quaes ella se recorda perfeitamente ao despertar, a ponto de tocal-os ao piano, pela manhã, sem difficuldade alguma.

Sua habilidade, como pianista, seu talento na composição e sua pericia na direcção de uma orchestra, conseguiram attrair a attenção dos grandes musicos.

Ha pouco estreou ella na "Orquestra Hall", de Chicago, templo de musica classica e onde existe a grande orchestra fundada por Teodore Tomas.

Ao entregarem-lhe a batuta e no instante de empunhal-a, seu rosto se transformou, e desappareceu toda a emoção e todo o temor. Endireitou o corpinho, levantou a cabeça e fez o primeiro movimento com a batuta com ar de autoridade. A' medida que a batuta fendia o ar a orcestra ia lançando os acordes da "Marcha Doria", melodia cheia de sentimento, composta por ella.

Durante a execução, notava-se em sua attitude a embriaguez artistica que a exaltava, dirigindo a orchestra de modo tão magistral, que não era possivel abrigar duvidas de se estar em presença de um consummado director, que sabia perfeitamente o que fazia.

Conforme os trechos, voltava-se, ora para os violinos, ora para os clarinetes, e com movimentos seguros e energicos da batuta marcava-lhes os andamentos, chegando ás vezes a bater com violencia no tablado com seu minisculo pésinho, em um irritado gesto de artista.

Assim levou a orchestra, até extinguir-se a ultima nota da marcha.

Um dos professores da orchestra a tomou nos braços e apresentou-a ao publico. Doris escondia o rosto com as mãozinhas. "Saúda o publico" — disse elle — e ella, então, levantou os bracinhos e correspondeu á saudação do auditorio que a confundia em uma tempestade de applausos e gritos.

Depois, perguntaram-lhe:

— A musica foi executada a seu gosto?

— Não de todo — respondeu o critico de 7 annos — perderam o compasso varias vezes e nem sempre executaram com perfeição as suas partes. Elles quizeram executal-as como entendiam, porem, não era a maneira correcta. Eu que escrevi essa musica, sei como deve ser interpretada. Por isso esforcei-me por fazel-os entrar no espirito da partitura. Não obstante, a orchestra em geral conduziu-se bem."

Doris, nasceu em Detroit. E' filha de Silvestre e Mme. E. Rian e a mais moça dos seis filhos desse casal. Seu pae é impressor e sua mãe modista.

ASSOCIAÇÕES

SOCIEDADE ESPIRITA DE PROPAGANDA LUZ E AMOR

Capital Federal, — Esta sociedade realizou no dia 1 a sessão solemne commemorativa do 19º anniversario de sua fundação.

A's 20 horas, aberta a sessão com grande numero de assistentes, foi lido pelo presidente, o relatorio do anno social e, terminada a leitura, deu-se posse á nova directoria que tem de funccionar durante o anno social de 1914 a 1915 e que é composta dos seguintes srs: presidente, Alexandre Pimentel; vice-presidente, Alonso G. Silva 1º secretario, capitão-tenente Francisco A. Bandeira de Mello; 2º secretario, João Ruy da Silva; thesoureiro, Anthero Gomes de Faria; procurador, coronel Henrique Antonio Pinto; orador official, Rodolpho Athayde.

Usou da palavra o capitão-tenente Bandeira de Mello, representando a Sociedade Humanitaria Charitas; em phrases eloquentes o mesmo sr. fez sentir a necessidade da união, afim de poderem levar avante a causa sacrosanta do Espiritismo.

Usou depois da palavra o orador official que fez o historico completo da Sociedade e de seu fundador, o saudoso major Affonso de Tavora. Por fim, o presidente, agradeceu a todos que prestaram seu concurso para o engrandecimento da Sociedade, e terminou concitando a que se unam em um só pensamento, afim de que a Sociedade conserve sempre as suas antigas tradições.

ANTONIO LIMA.

VISTAM-SE Na liquidação da CASA PARIS. Ternos pretos e de côres a 25$, 30, 33$ e 35$. Sobretudos pretos e de côres a 18$, 20$, 24$ e 35$000.
RUA URUGUAYANA 145 — esquina Theophilo Ottoni.

Granado & C. - 1º de Março 14

UM VIOLENTO INCENDIO EM PORTO ALEGRE

Porto Alegre, 4 — (*Do correspondente*) — Esta manhã, violento incendio destruiu o predio da casa de commissões de A. Corrêa da Silva, situado no Caminho Novo.

Os predios vizinhos, serraria de Augusto Sendy Wiesner, Companhia O. Torres, Deposito de Machinas, Fabrica de Banha Maristany Junior soffreram grandes prejuizos, apezar dos seguros.

Dr. Possollo Operações, partos, molestias das senhoras e vias urinarias. Cons. Uruguayana, 105, 2 ás 4. Res. Humaytá, 30, Hotel Humaytá. Teleph. 258 Sul. Botafogo.

COM A PREFEITURA

Reclamam moradores da rua Josquim Silva, na Lapa, pelo abandono em que está um predio demolido, que fica á esquina da rua Conde de Lage.

Escolhido o local para toda a sorte de despejos immundos, infeccionando o ambiente, além disso, ponto de vagabundos, torna-se necessaria immediata providencia, pondo cobro a semelhante irregularidade.

Hotel Nacional, RUA DO LAVRADIO, 55 — Excellentes accommodações para familias e cavalheiros de tratamento. Cozinha de 1ª ordem. Diarias de 7$ e 8$000. Sem diaria, 4$ e 5$000. Telephone, 4.467. Alves & Ribeiro.

TENTATIVA DE SUICIDIO PORQUE ESTAVA DISPOSTO A' BRINCADEIRA

Hespanhol e carpinteiro, casado e com 30 annos de edade, Julio Affonso, que mora á rua Visconde do Rio Branco, predio n. 45, resolveu hontem fazer fita sensacional.

Em dado momento, assustando os demais moradores da casa, pondo em estremecimentos nervosos a familia, gritando angustiosamente, declarou que num instante de allucinação, ingeriu horrivel toxico que estava a corroer-lhe o involucro carnal.

Foi um charivari de todos os diabos. Toda a gente correu, pressurosa, para acudir ao desanimado da vida, os telephones tilintavam, e a toda pressa compareceu o auto ambulancia do Posto Central de Assistencia.

O medico, cuidadosamente considerou o Julio Affonso, examinou-lhe a bocca, fel-o pôr meio palmo de lingua para fóra e... nada!...

Foi feito o diagnostico: — "Quixotada aguda!..."

MANICURE

MLLE. MATTOS

Tratamento e embellezamento das unhas. Residencia: Aven. Passos, 46, sob., das 11 ás 4 da tarde.

O SOLIMÕES TRANSBORDA

Varias villas inundadas

Manáos, — As aguas do Solimões cresceram muito, achando-se completamente inundadas muitas villas situadas nas margens do mesmo rio.

Dores de cabeça habituaes

CURAM-SE COM A

ANTIMIGRANINA

O melhor remedio para o estomago

A' venda em todas as pharmacias e drogarias

Preço 3$000

FALTA DE PAGAMENTO

Um appello ao ministro da Fazenda

Escrevem-nos:

"Em janeiro e março do corrente anno, foram demittidos diversos funccionarios da Colonia Correccional de Dois Rios, os quaes, até o presente, não receberam os vencimentos correspondentes áquelles mezes, sendo que na Repartição Central de Policia dizem que esse pagamento (até então ali feito), será effectuado no Thesouro. Effectivamente, em abril, o sr. ministro da Fazenda baixou um aviso nesse sentido.

Mas o caso é, sr. redactor, que naquella repartição ninguem sabe do que se trata, e sempre que qualquer um dos interessados ali vae em busca de informações, verifica um verdadeiro jogo de empurra, e por fim são desanimado, sem nada saber.

Por isso, sr. redactor, os mesmos interessados resolveram fazer por intermedio do vosso jornal, um appello ao sr. ministro da Fazenda, no sentido de s. ex. ordenar esse pagamento, pelo que, sr. redactor, vos ficam gratos, etc."

Habito da embriaguez

O dr. Cunha Cruz, por processo especial, tira o habito da embriaguez rapidamente; trata de doenças nervosas. Rua da Carioca n. 11, das 3 ás 5.

A TRANSOCEANICA EM FÓCO

"A Transoceanica" em fóco. Dizemol-o bem, porque a conhecida empresa de viagens acaba agora de organizar um serviço especial de excursões, que merece a attenção do publico, e o qual se inicia no domingo.

"A Transoceanica" offereceu-nos um "coupon" que dá direito a uma excursão a Petropolis. Esse "coupon" divide-se em cinco partes, as quaes destacadas e apresentadas no "guichet" da estação da Praia Formosa, á gerencia do Hotel Rio de Janeiro e á Empresa Brük (em Petropolis), dão direito a uma passagem de 1ª classe de ida e volta a Petropolis, a um confortavel almoço "á la carte" no Hotel "Rio de Janeiro", naquella cidade, a boas horas de passeio nos carros da "Empresa Brük" e a 8 passes nos bondes da "Carris de Petropolis" dali, tudo isso pela insignificancia de 17$000, 9$000 ou 6$500, conforme o numero de excursionistas.

Essa medida posta em pratica pela "A Transoceanica" vem facilitar sobremodo os passeios a Petropolis, pondo-os ao alcance de todas as bolsas, desde o mais pobre e humilde até o mais rico e potentado.

Felicitamos, pois, "A Transoceanica", pela sua iniciativa, que encontrará por certo bom acolhimento do publico carioca.

Massa de Tomate - A melhor é a da Companhia Manufactora de Conservas Alimenticias

A POLICIA

Exonerações, nomeações, etc.

Foi exonerado o commissario do 12º districto Fernando de Toledo Paiffard. Para o seu logar foi nomeado o sr. Alberto Nabuco.

— Foram transferidos os commissarios Carlos Pinto de Sá Junior, do 14 para o 21º, e Carlos Britto, do 21º para o 14º districto.

— Foram concedidos 60 dias de licença a Alberto Antonio Maria Valisse, identificador do 12º districto.

COMMERCIO

Rio, 6 de junho de 1914.

NOTAS DO DIA

Hoje, ás 12 horas, deverá realizar-se a assembléa da Companhia Industrial Itacolomy; ás 13 horas, a da Companhia Nacional de Seguros Mutuos Contra Fogo, e, ás 14 horas, a da Companhia Sul Bahiana de Combustiveis.

Na Estrada de Ferro Central do Brasil, termina hoje, ás 13 horas, o prazo para o recebimento de propostas para a venda de 10.000 toneladas de ferro velho.

Hoje, ás 14 horas, deverão reunir-se os credores de Seraphim F. Barbosa.

CARNES VERDES

No matadouro de Santa Cruz foram abatidos hontem:

511 rezes, 38 vitellas, 19 carneiros e 65 porcos.

Foram rejeitados: 14 1/4 rezes, 1 vitella, 1 carneiro e 4 porcos.

A matança foi feita para os seguintes marchantes:

Durisch & C., 15 rezes; C. Espindola de Mello, 46 rezes e 5 porcos; Alexandre V. Sobrinho, 13 rezes; Portinho & C., 28 rezes; A. Mendes & C., 60 rezes; José C. d'Avila, 68 rezes, 18 vitellas e 11 porcos; Lima Tavares & C., 15 rezes, 6 vitellas e 12 porcos; F. de Azevedo & C., 30 rezes; Carlos Pimenta, 28 rezes; Francisco V. Coulart, 106 rezes, 8 vitellas, 8 carneiros e 17 porcos; Lopes Costa & C., 21 rezes; Oliveira Irmãos & C., 4 rezes, 6 vitellas e 14 porcos; Santos Pontes & C., 15 carneiros e 6 porcos, e Luiz Cannyrano, 26 carneiros.

Vigoraram no entreposto de S. Diogo os seguintes preços:

Bovino. . . .	$650 e $700
Carneiro . . .	1$600 e 1$700
Porco.	1$100 e 1$250
Vitella. . . .	$900 a 1$000

ASSEMBLÉAS CONVOCADAS

Companhia Nacional de Seguros Mutuos Contra Fogo, hoje, ás 13 horas.

Companhia Industrial Itacolomy, hoje, ás 12 horas.

Empresa Auto-Avenida, dia 10, ás 13 horas.

Banco Brasil e Norte America, dia 10, ás 13 horas.

Sociedade Anonyma "Ultramar", dia 10, ás 16 horas.

Companhia Caminho Aereo Pão de Assucar, dia 12, ás 13 horas.

Empresa de Força e Luz, dia 15, ás 14 horas.

Companhia Porto da Victoria, dia 15, ás 13 horas.

Companhia Estrada de Ferro Minas de S. Jeronymo, dia 27, ás 14 horas.

Sociedade Anonyma Casa Rauhier, dia 30, ás 14 horas.

Companhia Estrada de Ferro e Colonização Porto do Sousa-Manimasso, dia 30 ás 11 horas.

CONCORRENCIAS ANNUNCIADAS

Estrada de Ferro Central do Brasil, para a venda de 10.000 toneladas de ferro velho, hoje, ás 13 horas.

Directoria Geral de Obras e Viação da Prefeitura, para o calçamento a parallelepipedos sobre base de macadam da rua Figueira, dia 10, ás 12 horas.

Fabrica de Cartuchos e Artefactos de Guerra do Realengo, para a venda de artigos diversos, dia 10, ás 13 horas.

Superintendencia do Serviço de Limpeza Publica e Particular, para a venda de ferro, metal e pneumaticos velhos, dia 15, ás 13 horas.

Estrada de Ferro Central do Brasil, para o fornecimento de 120.000 toneladas de carvão Cardiff, dia 20, ás 13 horas.

REUNIÕES DE CREDORES

Fallencia de Seraphim F. Barbosa, hoje, ás 13 horas.

Fallencia de Esteves & C., dia 9, ás 13 1/2 horas.

Credores de Cunha & Cruz, dia 10, ás 13 horas.

Credores de Fry Youle & C., dia 10, ás 13 1/2 horas.

Fallencia de Simões Guimarães & C., dia 10, ás 13 horas.

Fallencia da Sociedade Anonyma Garage Vera-Cruz, dia 12, ás 13 horas.

Fallencia de Henrique Joaquim Nogueira, dia 12, ás 13 1/2 horas.

Fallencia de Leão Zeigelboim, dia 12, ás 13 1/2 horas.

Fallencia de Fernando, Corrêa & C., dia 13, ás 13 horas.

Fallencia de Zigmon Brener, dia 13, ás 13 horas.

Fallencia da Companhia Fabril Paulistana, dia 15, ás 13 horas.

Fallencia de Macedo Sobrinho & C., dia 17, ás 11 horas.

Fallencia de Vicente Copelli, dia 18, ás 13 horas.

Credores de Chorfan & C., dia 18, ás 13 horas.
Credores de Costa Carvalho, dia 19, ás 13 horas.
Credores de Umberto Levy & C., dia 19, ás 13 horas.
Fallencia da Companhia Fabrica de Tecidos Magacaná, dia 22, ás 13 horas.
Fallencia de João Calheiros & C., dia 22, ás 13 horas.
Fallencia de Valente de Almeida, dia 25, ás 13 horas.
Fallencia de Vieira Antunes, dia 27, ás 13 horas.

CAMBIO

Ainda hontem, este mercado funccionou muito firme, porém com escassez de dinheiro para remessas.

O fornecimento de cambiaes foi feito a 16 3|32 e 16 1|8 d., e a acquisição no papel particular a 16 5|32 e 16 3|16 d.

Nas tabellas dos bancos foram affixadas as taxas officiaes de 16 d., 16 1|32 e 16 1|16 d.

Taxas officiaes

Londres	16 d. a	16 1|16
Paris	$594 a	$599
Hamburgo	$732 a	$736
Lisboa e Porto	2$871 a	2$900
Outras cidades de Portugal	2$901 a	2$920
Nova York	4$093 a	4$120
Turquia	15 13|16 a	15 7|8
Hespanha	$570 a	$575
Buenos Aires	2$095 a	3$030
Montevidéo	3$215 a	3$240
Sobre taxa de café	$600 e	$601
Vales de ouro	1$687	—

BOLSA

Hontem, a Bolsa funccionou um tanto animada e com numero regular de negocios realizados.

As apolices Municipaes, ficaram sustentadas; as Populares, as acções da E. F. R. de Minas, as do Banco Commercial, as das Loterias, mantidas; as da E. F. Minas S. Jeronymo, as das Docas da Bahia, e as do Banco do Brasil, em alta; as do Mercantil e as do Commercio, firmes.

VENDAS

Apolices:	
Emp. de 1903, 2 a.	950$000
Municipaes, de £ 20, port., 10, 20 a.	270$000
Ditas, de 1906, port., 4, 13, 40 a.	190$000
Ditas, idem, 10 a.	191$000
Ditas de 1914, port., 50 a.	170$000
E. do Espirito Santo, de 1:000$, 6 °|°, 1 a.	700$000
E. do Rio, de 500$, 6 °|°, port., 7, 8 a.	435$000
Dito (4 °|°), 15 a.	82$000
Dito, idem, 1, 5 a.	82$500
Bancos:	
Mercantil, 30 a.	210$000
Companhias:	
Minas S. Jeronymo, 100 a.	17$000
Ditas, idem, 100	18$000
Ditas, idem, 100 a.	19$000
Loterias N. do Brasil, 100 a.	21$500
Ditas, idem, 100, 100 a.	22$000
Ditas, idem, 100, 200 a.	22$500
Docas da Bahia, 100, 300 a.	20$500
Ditas, idem, 50, 100, 100 a.	30$000
Ditas, idem, 50, 100, 200 a.	31$000
Progresso Industrial, 25 a.	160$000
Docas de Santos, 5 a.	410$000
Debentures:	
Docas de Santos, 84 a.	181$000

OFFERTAS

Apolices:		
Geraes 1:000$	—	—
Emp. 1909	—	—
Dito (1903)	—	930$000
Dito (1911)	—	—
Dito (1912)	—	—
E. do Rio (4 °|°)	82$500	82$000
Dito (nom.)	440$000	435$000
Dito de Minas Geraes	—	—
Dito, E. Santo	720$000	—
Dito de S. Paulo	1:000$000	980$000
Municip. (1906)	192$000	190$000
Dito (idem)	192$000	190$000
Dito (£ 20)	275$000	265$000
Dito (nom.)	272$000	265$000
Dito (1914)	—	170$500
Dito (nom.)	—	170$000
Dito de Petropolis	—	182$000
Bancos:		
Brasil	—	215$000
Lavoura	120$000	100$000
Nacional	—	102$000
Mercantil	220$000	210$000
Commercial	—	145$000
Commercio	—	147$000
Estrada de ferro:		
M. S. Jeronymo	20$000	18$000
Goyaz	40$000	30$000
V. e Minas	—	55$000
Norte do Brasil	40$000	23$000
Rêde Mineira	50$000	45$000
C. de Seguros:		
Indemnizadora	22$000	—
Argos	1:020$000	—
C. de Tecidos:		
S. Pedro de Alcantara	170$000	—
Corcovado	—	121$000
P. Industrial	—	[illegible]
Covilhã	50$000	—
Carioca	—	[illegible]
Brasil Industrial	—	[illegible]
Petropolitana	—	[illegible]
Tijuca	200$000	—
Alliança	—	—
C. Diversas:		
Docas da Bahia	35$000	—
Docas de Santos	—	411$000
Dito (nom.)	420$000	405$000
Lot. Nacionaes	[illegible]	[illegible]
T. e Colonização	75$000	65$000
T. e Carvoeira	—	[illegible]
Melh. Maranhão	37$000	[illegible]
M. Municipal	—	[illegible]
Centros Pastoris	25$000	18$000
Debentures:		
Docas de Santos	—	182$000
E. U. de S. Paulo	72$000	—
P. Industrial	175$000	160$000
Alliança	—	170$000
Ind. Mineira	—	170$000
Fiat Lux	160$000	—
M. Fluminense	150$000	—
M. Municipal	—	170$000
B. Industrial	180$000	—
Luz Stearica	182$000	—
Botafogo	140$000	—
C. Industrial	190$000	160$000
Letras:		
Banco C. R. M. Geraes	103$000	—

CAFÉ

MOVIMENTO DO MERCADO

	Saccas
Existencia em 3, de tarde	254.007
Entradas em 4, em kilos:	
E. F. Central	134.351
E. F. Leopoldina	264.734
Barra a dentro	20.886 . 6.999
Total em saccas	[illegible]
Embarques em 4:	
E. Unidos	1.336
Europa	2.516
Rio da Prata	200 . 4.052
Existencia em 4, de tarde	256.054

As vendas de quinta-feira, para a exportação, foram orçadas em 5.000 saccas.

Hontem, este mercado abriu estavel e com regular movimento, tendo vigorado, nos negocios realizados, de manhã, os preços de 7$800 e 8$100, pelo typo 7, por arroba.

Para a exportação a procura foi desenvolvida, sendo calculadas as operações effectuadas, durante a tarde, em cerca de 4.100 saccas, nas bases de 7$800 e 8$100, pelo typo 7, fechando o mercado estavel.

Typo 6	8$300 e 8$600
" 7	7$800 e 8$100
" 8	7$300 e 7$600
" 9	6$700 e 7$000

Entraram, no mercado de Santos, 9.843 saccas de café, foram embarcadas 27.726 saccas e venderam-se 25.000 saccas.

Existencia, 833.845 saccas.
Preço, 5$100, por 10 kilos.
Mercado firme.
Sairam, para a Europa, 875 saccas, para os Estados Unidos 1.300 saccas, e para o Rio da Prata 100 saccas.

Em Nova York o mercado fechou sem mudança no disponivel do Rio e de Santos, cotando-se: o typo n. 7, respectivamente, a 9.3|8 c. e 11.3|8 c., por libra.

Nas opções houve alta de 10 a 12 pontos, cotando-se: julho, 9.07 c., e dezembro, 9.53 c., por libra.
Mercado estavel.
Vendas, na Bolsa, 50.000 saccas.

No Havre o mercado fechou estavel, com alta de 1 franco, cotando-se: julho, 41 s. 9 d., e dezembro, 46 s. 6 d., por 50 kilos.
Vendas, na Bolsa, 20.000 saccas.
O mercado abriu estavel, com alta parcial de 25 c., cotando-se: julho, 62.25, e dezembro, 63.25 francos por 50 kilos.

Em Hamburgo o mercado fechou estavel, com alta de 75 c. a 1 pfennig, cotando-se: julho, 50, e dezembro, 51.75 pfennigs, por meio kilo.
Vendas, na Bolsa, 40.000 saccas.
O mercado abriu estavel, com alta parcial de 25 c., cotando-se: julho, 50.25, e dezembro, 51.75 pfennigs, por meio kilo.

Em Londres, o mercado fechou estavel, com alta de 6 d., cotando-se: julho, 62.25, e dezembro, 63 francos, por 112 libras.
Vendas, na Bolsa, 5.000 saccas.
O mercado abriu estavel, com alta parcial de 3 d., cotando-se: julho, 45 s., e dezembro, 46 s. 6 d., por 112 libras.

ASSUCAR

Mercado, firme.

Na Bolsa foram levados a registro negocios em 700 saccos de mascavo, superior, de Maceió, a $215, e 350 ditos, idem, bom, de Pernambuco, a $200.

Regularam as seguintes cotações:

	Kilogrammos
Branco, crystal	$260 a $320
2° jacto	$240 a $280
Mascavinho	$200 a $250
Mascavo bom	$190 a $210
Idem, regular	$180 a $195
Idem, baixo	$175 a $180

ALGODÃO

Mercado, firme.

Na Bolsa foi registrada uma operação, em 100 fardos, de Penedo, a 10$600.

Regularam as seguintes cotações:

Pernambuco, 1ª sorte, sertão	11$200 a 13$000
Idem, 1ª sorte	11$000 a 12$200
Assú, 1ª sorte	10$800 a 12$000
Mossoró, 1ª sorte	10$600 a 11$600
Dito, regular	Nominal
Ceará, 1ª sorte	10$800 a 11$800
Dito, regular	Nominal
Parahyba, 1ª sorte	10$700 a 11$800
Dito, regular	Nominal

JUNTA DOS CORRETORES

ALGODÃO

	Fardos
Entradas em 4	285
Saidas em 4	215
Existencia em 5	3.054

Posição do mercado, firme.

Observações

As entradas foram: de Pernambuco, 200 fardos, e de Sergipe, 85.

ASSUCAR

	Saccos
Entradas em 4	6.845
Saidas em 4	5.085
Existencia em 5	162.489

Posição do mercado, firme.

Observações

As entradas foram: de Maceió, [illegible], de Pernambuco, [illegible], e de Campos, 500.

RENDAS PUBLICAS

ALFANDEGA DO RIO

Renda de 1 a 4	[illegible]
Idem do dia 5:	
Em papel	139:550$041
Em ouro	93:833$211
Total	[illegible]
Em igual periodo de 1913	1.572:492$661
Differença para mais em 1913	346:532$539

RECEBEDORIA DE MINAS

Arrecadação do dia 5	11:525$55[illegible]
De 1 a 5	73:479$15[illegible]
Em egual periodo do anno passado	75:415$9[illegible]

ENTRADAS POR CABOTAGEM

EM 5

Aniagem 18 fardos, algodão 25 fardos e 200 saccos, alfafa 222 fardos, arroz pilado 1.175 saccos, alcool 35 pipas e 2 toneis.

Bagres 24 fardos, batatas 503 saccos, banha 742 caixas, betas 473 peças.

Côcos 300 saccos, charutos 14 caixas, cobertores 10 fardos, cebolas 10.000 restias, carne salgada 275 barricas e 44 caixas, couros curtidos 18 fardos.

Doces 25 caixas.

PEQUENAS PILULAS DE REUTER

Recommendadas especialmente para:

Enxaqueca
Indigestão
Prisão de Ventre
Dôres de cabeça
Mau Halito
Flatulencia
Falta de Appetite

Fazendas 1 caixa, ferragens 20 caixas, feijão 1.705 saccos, fitas cinematographicas 2 caixas, fumo 6 encapados e 47 fardos, farinha de mandioca 1.472 saccos, fructas 6 caixas.

Garrafas vazias 874 caixas.

Livros impressos 4 caixas, linguas 30 caixas.

Meias de algodão 3 caixas, milho 1.033 saccos, molduras 3 caixas, madeira: costadinhas 1.475 duzias, ripas de guarda para estuque 25.000.

Ovos 74 caixas, óleo de caroços de algodão 125 barricas.

Perfumarias 7 caixas, presuntos 33 encapados, pinhões [illegible] saccos.

Sal 1.175.000 kilos, sola 64 rôlos.

Tecidos 30 fardos, tecidos de algodão 7 caixas e 16 fardos, [illegible] 35 [illegible] 20 caixas, tapioca 15 saccos.

Vinho 125 quintos de barris.

Xarque 1.156 fardos.

Assucar	Saccos
Maceió	4.300
Pernambuco	1.845
Aracajú	710
Somma	[illegible]

MARITIMAS

VAPORES ESPERADOS

Hamburgo e escs., "Cap Vilano"	6
Amsterdam e escs., "Gelria"	6
Portos do norte, "Brasil"	6
Santos, "Portuguese Prince"	7
Portos do sul, "Orion"	7
Santos, "Siegel"	7
Rio da Prata, "K. Wilhelm II"	7
Southampton e escs., "Bahia Laura"	8
Portos do sul, "S. Paulo"	8
Rio da Prata, "Aragon"	8
[illegible]	8
Rio da Prata, "Hollandia"	8
Rio da Prata, "Pampa"	8
Rio da Prata, "Sofia Hoenberg"	8
Hamburgo e escs., "Cap Arcona"	8
Rio da Prata, "Cordoba"	8
Bordéos e escs., "Liger"	8
Rio da Prata, "Sierra Salvada"	8
Rio da Prata, "Italia"	8
Bordéos e escs., "Divona"	9
[illegible]	9
Rio da Prata, "Divona"	9
Liverpool e escs., "Oropesa"	9
Nova York e escs., "Vauban"	9
Rio da Prata, "Darro"	10
Rio da Prata, "Lutetia"	10
Rio da Prata, "Amazon"	10
[illegible], "Oriana"	10
Rio da Prata, "Sequana"	11
Nova York e escs., "Vauban"	16
Rio da Prata, "Vandyck"	16
Southampton e escs., "Amazon"	17
Liverpool e escs., "Oropesa"	17
Bordéos e escs., "Sequana"	17
Rio da Prata, "Orion"	17

VAPORES A SAIR

Rio da Prata, "Cap Vilano"	6
Rio da Prata, "Gelria"	6
[illegible]	[illegible]
Recife e escs., "Itassucê"	[illegible]
Hamburgo e escs., "K. Wilhelm II"	[illegible]
Rio da Prata, "Andes"	[illegible]
[illegible]	[illegible]
S. Fidelis e escs., "Campista"	[illegible]
New York e escs., "Portuguese Prince"	[illegible]
Portos do sul, "Saturno"	[illegible]
Hamburgo e escs., "Bahia Laura"	[illegible]
[illegible]	[illegible]
Mossoró e escs., "Corcovado"	[illegible]
Iguape e escs., "Villa Bella"	[illegible]
Portos do sul, "Itapura"	10
Southampton e escs., "Aragon"	10
Amsterdam e escs., "Hollandia"	10
Aracajú e escs., "Itaituba"	10
Amarração e escs., "Bocaina"	10
Ma[illegible] e escs., "Pampa"	10
Aracajú e escs., "Itaperuna"	10
Pará e escs., "S. Paulo"	11
Rio da Prata, "Darro"	11
Trieste e escs., "Sofia Hohenberg"	11
Rio da Prata, "Cap Arcona"	12
Hamburgo e escs., "Cordoba"	12
Rio da Prata, "Liger"	12
Bremen e escs., "Sierra Salvada"	13
Rio da Prata, "Divona"	13
Bordéos e escs., "Lutetia"	13
Pará e escs., "Tibagy"	13
Villa Nova e escs., "Aymoré"	14
Napoles e escs., "Italia"	14
Hamburgo e escs., "Cap Trafalgar"	15
Portos do norte, "Bahia"	15
Rio da Prata, "Divona"	15
Itajahy e escs., "Itapacy"	15
Panamá e escs., "Oriana"	16
Laguna e escs., "P. de Moraes"	16

Aos sem appetite recommendamos a casa de pasto á portugueza da Braguinha rua General Camara n. 102, antigo 79, bons temperos bons vinhos etc.

LOTERIAS

Estado de S. Paulo

Resumo dos premios da 468 extracção 10 loteria do plano n. 25 realizada em 6 de junho de 1914:

PREMIOS DE 2:000$000 A 1:000$000

5640	20:000$000
44711	2:000$000
37381	2:000$000
[illegible]	1:000$000
38191	1:000$000

PREMIOS DE 500$000

4745 8882 31639 39086 51673

PREMIOS DE 100$000

95 2793 9576 21321 32586 35038
35287 40362 42734 43920 46038 49047
51535 53580 59201

PREMIOS DE 100$000

2917 5751 8857 9018 9105 16163
19455 20560 21155 21544 25240 31598
35506 [illegible]
46467 46779 47621 52183 55165

APPROXIMAÇÕES

5608 a 5700	200$000
44710 a 44712	150$000
37382 a 37384	100$000

DEZENAS

5601 a 5700	50$000
44701 a 44712	40$000
37381 a 37390	30$000

CENTENAS

5601 a 5700	8$000
44701 a 44800	6$000
37301 a 37400	4$000

Todos os numeros terminados em 0 tem 4$000.

Todos os numeros terminados em 91 tem 200$000, exceptuando-se os terminados em 99.

Os concessionarios, *J. Azevedo & C.*

Gotas Virtuosas De Ernesto Souza. Curam: hemorrhoides, males do utero, ovarios, urinas e as proprias Cystites.

DR. CAETANO DA SILVA — Cons. Rua Uruguayana 35, das 3 ás 4, 3ª, 5ª, e sab. Resid. rua 24 de Maio 154.

AVISOS

DR. WERNECK MACHADO — Molestias da pelle e syphilis. Rua Primeiro de Março n. 10. — Só attende aos doentes dessas especialidades.

Dr. Rego Monteiro — R. Sete de Setembro n. 81, das 3 em deante. Res.: Gloria, 98, telep. 4042.

Trens diarios

S. Paulo — Partidas da E. F. Central do Brasil, ás 5 horas da manhã, ás 7 horas da manhã, ás 6 horas da tarde. Nocturno de luxo, ás 9 e 30 da noite.

Chegadas á E. F. Central do Brasil: Nocturno, ás 7 horas da manhã; nocturno de luxo, ás 8 e 15 da manhã. Trens communs, ás 6, ás 8 e ás 10 horas.

Minas — Partidas da E. F. Central do Brasil: para Lafayette, ás 6 da manhã. Para Entre Rios, ás 4 e 5 da manhã. Para Bello Horizonte, ás 10 da tarde. Para Bello Horizonte até Pirapora, ás 7 da noite.

Chegadas á E. F. Central do Brasil: de Bello Horizonte e de Pirapora, ás 7 e 30 da manhã; de Entre Rios, ás 9 e 10 da manhã; de Lafayette, ás 8 e 40 da noite; de Bello Horizonte, ás 9 da noite.

Petropolis — Dias uteis — De Praia Formosa: 6 horas da manhã, 8.30, 10.25, 3.50, 4.00, 5.50 e 8 horas.

De Petropolis: 6.10, 7.35, 8.35, 10.5, 3 horas, 4.15 e 7.15.

Domingos — De Praia Formosa: 6 horas da manhã, 7.30, 8.30, 10.25, 3.50, 5.50 e 8 horas.

De Petropolis: 6.10, 7.35, 10.5, 3 horas, 4.15, 7.15 e 8.20.

Estrada de Ferro Therezopolis — Horario em vigor — Capital: partida, 3.30 da tarde. Therezopolis, chegada, 6.30 da tarde. Therezopolis, partida, 6.30 da manhã. Therezopolis, chegada, 9.30 da manhã.

CORREIO — Esta repartição expedirá malas pelos seguintes paquetes:

Hoje:

Gelria, para Santos e Rio da Prata, recebendo impressos até ás 11 horas, cartas para o interior até ás 11 1|2, idem com porte duplo e para o exterior até ás 12 e objectos para registrar até ás 10.

Minas Geraes, para Paranaguá, Rio da Prata e Matto Grosso, recebendo impressos até ás 6 horas, cartas para o interior até ás 6 1|2, idem com porte duplo e para o exterior até ás 7.

Itapuca, para Paraná, S. Francisco e Rio Grande do Sul, recebendo impressos até ás 8 horas, cartas para o interior até ás 8 1|2, idem com porte duplo até ás 9.

Aracaty, para Portos do norte, recebendo impressos até ás 8 horas, cartas para o interior até ás 8 1|2, idem com porte duplo até ás 9.

Cap Vilano, para Santos e Rio da Prata, recebendo impressos até ás 11 horas, cartas para o interior até ás 11 1|2, idem com porte duplo e para o exterior até ás 12 e objectos para registrar até ás 10.

INDICADOR

ADVOGADOS

Dr. Antonio E. de Barros Campello — Advogado — Escriptorio, Rua S. José 67. Telephone 5.653 Central. Res.: Senador Dantas, 54.

André Werneck — Padua, Estado do Rio, e nos municipios circumvizinhos.

Dr. Leão Velloso, advogado, rua da Quitanda, 72.

Drs. Manoel Themistocles de Almeida, Aristoteles Ferreira e Basilio da Gama — Tratam de causas civis, commercial e criminal, adeantando custas; com escriptorio á rua da Assembléa n. 79. Telep. 4700, Central.

MEDICOS

Dr. Annibal Faller — Clinica medica — Cons. r. Assembléa, 83 (das 3 ás 5) — Res. Av. Gomes Freire, 114.

Dr. Annibal Varges — Clinica medica, molestias de senhoras, pelle e syphilis. Appl. elect. em geral nas mol. nervosas e da pelle, nariz, garganta e ouvidos. Trat. especial para syphilis. Av. Gomes Freire, 99 (das 3 ás 6 h.), tel. 1202, cent. Res. r. Itapagipe, 166 (tel. 1451, Villa).

Dr. Avelino de Oliveira, com pratica dos hospitaes de Berlim e Vienna, trata por processos modernos as molestias da garganta, do nariz e dos ouvidos. Cons. Uruguayana, 21 (das 3 ás 6 h.), tel. 40, cent. Res. B. Santa Sophia, 44.

Dr. Alberto do Rego Lopes — Do Hospital da Misericordia — Vias urinarias e operações em geral — Rua Gonçalves Dias n. 71.

Dr. Augusto Paulino — Prof. da Faculdade de Medicina — Cirurgia em geral — R. Hospicio, 54, das 3 ás 4 h. ás terças, quintas e sabbados. Res. rua Alice, 25 (Laranjeiras).

Dr. Aprigio do Rego Lopes — Molestias da garganta, nariz e ouvidos. Do Hospital da Misericordia — Cons. rua Gonçalves Dias n. 71.

Dr. Alfredo Egydio, medico e operador — Vias urinarias e molestias das creanças. Consultas á rua Conde de Bomfim, 817, pharmacia Freire d'Aguiar, das 8 ás 10 da manhã, e á rua Senador Euzebio, 57, das 12 ás 2 da tarde. Residencia: rua Conde de Bomfim, 793. Muda da Tijuca.

Dr. Alvaro Tourinho — Especialista em doenças de ouvidos, nariz e garganta. Bronchocospia e esophagocospia. Prothese pela parafina. Rua do Hospicio n. 77, das 2 ás 4. Res.: Av. Gomes Freire, 110, sobrado.

Dr. Aristides Guaraná Filho — Olhos, ouvidos, nariz e garganta. Hospicio, 73, esquina Ourives, das 2 ás 4. Telep. 986, Sul.

Dr. Arnaldo Vasconcellos — Auxiliar e substituto dos drs. Abel Parente e Abelardo Accetta. Molestias das senhoras, vias urinarias e syphilis. Trat. dos orgãos genito-urinarios pelos processos recentes. Trat. dos tumores fibrosos e prolapsus (quéda) do utero, sem operação. Cura radical da blenorrhagia aguda ou chronica. Novo tra. da syphilis. Av. Rio Branco, 179, das 2 ás 4. Toneleros, 52, Copacabana.

Dr. Annibal Pereira — Vias urinarias. De volta da Europa, reabriu consultorio á R. Carioca n. 40, ás 3 horas.

Dr. Agenor Porto — Prof. da Faculdade. Cons. Hospicio, 92 (das 2 ás 5). Res. Carvalho de Sá, 73, telephone 188 Central.

Dr. Alberto Salema — Medico — Molestias das senhoras; tratamento moderado da syphilis. Res.: Dr. Maia Lacerda, 34. Cons.: Assembléa, 73, das 3 ás 4.

Dr. Almeida Pires — (da Assistencia á Infancia e da Policlinica Geral). Molestias das creanças. Cons. Carioca 33, das 3 ás 4. Teleph. 312, Central — Resi. rua Antonio dos Santos, 41 (Conde de Bomfim). Teleph. 844 — Villa.

Dra. Antonieta Morpurgo — Molestias das senhoras. Operações. Partos, com pratica dos hospitaes da Europa. (Cons. e residencia S. José n. 40).

Dr. Alfredo Porto — Especialista em molestias da pelle e syphilis — Applica o "606" — Rua Rodrigo Silva, 5 (antiga Ourives). Residencia: Avenida Atlantica, 272, Leme.

Dr. Bandeira Rodrigues — Medicina e cirurgia em geral, partos e molestias das senhoras. Chamados á qualquer hora. Consultas na residencia á rua Floriano Peixoto, 80, Copacabana, das 6 ás 7 1|2 da manhã; no consultorio, largo do Rosario, 21, 1° andar, das 11 1|2 á 1 hora da tarde.

Dr. Bulhões Marcial — Esp. coração, estomago, figado e rins. R. do Carmo, 45, sobrado, de 2 ás 4 horas.

Dr. Caetano da Silva — Esp. molestias pulmonares — Cons. Rua Uruguayana, 35, das 3 ás 4, ás terças, quintas e sabbados. Residencia, rua 24 de Maio, 154.

Dr. Castro Peixoto — Partos e molestias das senhoras. Operações. Res. Haddock Lobo, 462 — Cons. Uruguayana, 25, ás 2 horas — Telephone n. 2.260, Villa.

Dr. C. Villela — Pelle e syphilis. Cura das espinhas, cicatrizes, manchas e rugas do rosto, pelo methodo de Jacques e Leroy, de Paris. Cons. Assembléa, 98, ás 3 hs. Res. Avenida Gomes Freire, 153.

Dr. Candido de Andrade, operador e parteiro, especialista em doenças das senhoras. Consultorio: rua da Assembléa, 59, entrada pela rua da Quitanda, 11, ás terças, quintas e sabbados, das 2 ás 4 horas da tarde. Residencia rua Voluntarios da Patria, 221, onde tambem dá consultas, ás segundas, quartas e sextas-feiras, de 1 ás 3 horas da tarde. Operações em geral, partos e doenças das senhoras.

Dr. Carlos Novaes — Vias urinarias — Membro da Associação Franceza de Urologia — Tratamento de blennorrhagia aguda e chronica e suas consequencias. Tratamento rapido dos estreitamentos e prostatites chronicas pelas correntes thermo-electricas. Consultorio — Rua da Carioca, 50, de 9 ás 11 e de 2 ás 6.

Dr. Castrioto Pinheiro — Clinica exclusiva de garganta, nariz e ouvidos. Ex-assistente da clinica do prof. Urbantschitsch, de Vienna. Rua Sete de Setembro n. 82, das 2 ás 4 horas.

Dr. Candido Botafogo — Vias urinarias, operações e molestias das senhoras. Recem-chegado da Europa. Trat. rapido das urethrites chronicas, estreitamentos e hypertrophia da prostata pela electricidade. Ourives, 51, de 1 ás 5. Res.: Conde de Bomfim n. 169.

Dr. Castello Branco — Ouvidos, nariz e garganta. Trat. da bronchite asthmatica. Broncho-esophagoscopia. De volta da Europa, abriu seu consultorio á rua da Assembléa n. 34, das 3 ás 6. Res.: rua Evoneas n. 5, Botafogo.

Dr. Daniel de Almeida — Partos, molestias de senhoras e operações. Cura radical das hernias. Ruas do Hospicio n. 68 e Farani n. 7.

Dr. Daciano Goulart — Da Policlinica de creanças — Partos e molestias das senhoras — Cons. Uruguayana, 25 (das 4 ás 6). Res. Haddock Lobo, 130 — Telephone, 1140, Villa.

Dra. Ephigenia Veiga, de volta da Europa abriu o seu consultorio á rua Rodrigo Silva, 28, das 2 ás 4 horas. Res. Laranjeiras n. 374.

Dra. Evarista de Sá Peixoto — Clinica medica, para senhoras e creanças, partos e gynecologia. Rua Gonçalves Dias, 11, no fim da rua Gonçalves Dias. Da 1 ás 3 h. Telephone n. [illegible].622.

Dr. Edmundo Saboia — Operador, molestias de senhoras, syphilis. Mar. Floriano, 17, das 3 1|2 ás 4 1|2 — Telep. 2343, Norte, entre Ourives e Uruguayana. Res.: Figueira de Mello 283, telep. 76, Villa.

Dr. Flavio de Moura — Clinica medica. R. Ouvidor, 90, ás 3 hs. Rua Ibituruna, 53. Tel. 1985, Villa.

Dr. F. Terra, professor da Faculdade de Medicina, director do Hospital dos Lazaros. Molestias de pelle. Rua da Assembléa n. 20, das 2 ás 4 horas.

Dr. Gastão Guimarães — Olhos, garganta, nariz e ouvidos — Rua Rodrigo Silva, 28; das 2 ás 4 horas. Telephone n. 2902, Central.

Dr. Henrique Duque — Consultorio: rua da Assembléa, 83; residencia: Avenida Gomes Freire, 114.

Dr. Henrique Roxo — Prof. de clinica da Faculdade, com frequencia dos principaes hospitaes europeus — Especialista em doenças mentaes e nervosas. Res. Voluntarios da Patria, 355 (tel., sul, 824). Cons. Assembléa, 98; das 4 ás 6, nas 2ªs, 4ªs e 6ªs. feiras.

Dr. Hermano de Medeiros — Cirurgião dos Hospitaes Civis de Lisboa. Especialista em doenças das senhoras, partos e operações. Clinica geral. R. Assembléa, 29 (das 3 ás 6). Res.: rua Visconde de Figueiredo, 32. Telep. 1374, Villa.

Dr. João Abreu — Gonorrhéas e suas complicações. Cura radical pelos processos mais aperfeiçoados. Rua S. Pedro, 64. Das 8 ás 18.

Dr. Julio Novaes — Cons. r. Quitanda, 3 (esq. da de S. José); das 4 ás 7 hs. Tel. 5736, cent. Res. r. Barroso n. 254. Tel. 1103, Sul.

Dr. Joaquim Mattos — Operador — Com 16 annos de pratica. Cirurgião effectivo do Hospital da Saude. Tratamento medico e cirurgico de molestias de senhoras (utero, ovarios e annexos), das vias urinarias (urethra, prostata, bexiga e rins), hernias, hydroceles, tumores dos seios e do ventre, operações em geral. Rua Rodrigo Silva, 5, entre as ruas São José e Assembléa, de 1 ás 4 da tarde.

Dr. Jorge Santos — Medico pela Universidade de Paris. Doenças das senhoras, partos, operações, massagens. Consultas, das 3 ás 5. Rua da Assembléa, 95, tel. 2866. Res.: Rua Barão de Icarahy n. 32. Telep. numero 1613, Sul.

Dr. Las Casas dos Santos, medico, pela Universidade de Berlim — Trata por seu methodo as perturbações nervosas, especialmente o beri-beri, neurasthenia e hysteria; molestias da pelle e pulmonares. Rua Nova do Ouvidor, 7.

Dr. Leal Junior — Assistente da Especialista em doenças dos olhos, ouvidos, nariz e garganta, Assistente da clinica ophtalmologica, medico effectivo dessas doenças na Beneficencia Portugueza (1 ás 5). Rua Assembléa, 60 (Consultorio e residencia).

Dr. Moncorvo — Director-Fundador do Instituto de Assistencia á Infancia do Rio de Janeiro. Chefe do Serviço de doenças das creanças da Policlinica Geral — *Especialidades* DOENÇAS DAS CREANÇAS E DA PELLE — Residencia: 58, rua Moura Brito (Conde de Bomfim) — *Consultas: ás 4 horas, á rua da Uruguayana*, 11.

Dr. Manso Sayão — Partos. Operações e molestias de senhoras, com pratica dos hospitaes da Europa. Cons. Uruguayana, 21; de 1 ás 3 hs. Res. Conde Bomfim, 338, tel. 1932, Villa.

Dr. Masson da Fonseca — Docente livre de obstetricia e gynecologia da Faculdade de Medicina do Rio de Janeiro. Med. adj. do Hospital da Misericordia. Cons.: Rua da Assembléa n. 47, das 4 ás 6. Res.: Rua das Laranjeiras n. 354. Telep. 5858, Central.

Dr. Miguel Feitosa — Adjunto do Hospital da Misericordia, da Assistencia Domiciliaria, da Liga B. Contra a Tuberculose e Assistencia das Clinicas: medica, do prof. dr. Austregesilo e gynecologia do dr. Carvalho Azevedo. Molestias das senhoras e partos. Medicina em geral. R. Uruguayana n. 35 — (3 ás 5). Av. Passos, 97 (5 ás 6), telep. 4090 Norte. Res.: General Camara n. 328. Telep. 5398, Norte.

Dr. Nabuco de Gouvêa — Prof. livre de gynecologia da Faculdade de Medicina, chefe do serviço cirurgico do Hospital da Gambôa. Molestias de senhoras, operações, vias urinarias. Res.: Primeiro de Março, 10, das 4 ás 6 da tarde.

Prof. dr. Nascimento Gurgel — Doenças de creanças. Cons. Assembléa, 73 (das 2 ás 5).

Dr. Oscar de Souza — Prof. da Faculdade de Medicina. Mol. do coração e pulmões. Cons. 83, Assembléa; das 2 ás 5. Res. 98, Vieira Souto (Ipanema) telephone n. 1112, Sul.

Dr. Octavio do Rego Lopes — Prof. da Faculdade de Medicina — Occulista — Cons. r. Gonçalves Dias, 71.

Dr. Pedro Magalhães — Clinica medica e partos. Molestias da Mulher. Tratamento radical da gonorrhéa em ambos os sexos. Applicação 606 e 914. Assembléa, 54 (das 2 ás 5). Teleph. 2630, Cent. Mem de Sá, 115; das 8 ás 10. Telephone n. 5981, Central.

Dr. Possollo — Operações, partos, molestias das senhoras e vias urinarias. R. Uruguayana, 105, das 2 ás 4. Residencia: Rua Humaytá, 30, Hotel Humaytá. Tel. 258, Sul.

Dr. R. Chapot-Prévost — Operações em geral, doença das senhoras, vias urinarias. Quitanda, 15 (1° and); das 2 ás 4. Tel. 5351, Cent. Res. rua Real Grandeza n. 81.

Dr. R. David de Sanson — Da Santa Casa de Misericordia, Assistente do prof. Hilario de Gouvêa, ex-assistente do prof. Deutschmann, de Hamburgo, e da Real Clinica da Universidade de Heidelberg. Consultorio: R. Assembléa 26, das 2 ás 5 horas. Teleph. 1959 — Central.

Dr. Renato de Souza Lopes — Docente da Faculdade de Medicina. Especialista em *molestias do Apparelho digestivo e da nutrição*. Trat. especial da *obesidade, diabetes e asthma*. Novo trat. das *atrophias musculares* e do *Rheumatismo*. Ex- pelos raios X. Rua S. José, 39, das 2 ás 4. Telep. 5282. Res.: Rua Itamby, 22, Botafogo.

Dr. Teixeira Martins — Molestias do apparelho genito-urinario e operações. Cura radical das hernias hydroceles e ulceras. Rua da Assembléa, n. 47, das 2 ás 4 horas da tarde.

Dr. V. do Teive — Assistente effectivo da Faculdade de Medicina. Especialista em doenças da pelle e syphilis. Consultorio: rua Rodrigo Silva n. 28, das 3 ás 5. Residencia: Campos da Paz n. 146.

Dr. Werneck Machado — *Doenças da pelle e syphilis*. Rua Primeiro de Março, 10. Só attende aos doentes dessas especialidades.

Dr. Zopyro Goulart — Medico dos Hospitaes de Creanças e da Gambôa e da Policlinica de Botafogo. Clinica medica: doenças da pelle e syphilis. Res.: Buarque de Macedo, 62. Tele. 4117. Cons. Uruguayana, 5, das 3 ás 5 horas.

HABITO DA EMBRIAGUEZ

Dr. Cunha Cruz, por processo especial, tira rapidamente o habito da embriaguez; trata de doenças nervosas. Rua da Carioca, 31, das 3 ás 5. Residencia: praça Serzedello Corrêa, n. 17 — Copacabana.

CIRURGIÕES DENTISTAS

Dr. Alvaro G. Ferreira — Cirurgião-dentista, pela Faculdade de Medicina, cons. terças, quintas e sabbados, das 9 ás 5. Gonçalves Dias, n. 78. Attende a chamados.

Dr. Octavio Euricio Alvaro, cirurgião-dentista pela Faculdade de Medicina do Rio de Janeiro, com longa pratica hospitalar e civil, dá consultas nos dias uteis, das 7 ás 17 horas e aos domingos, das 8 ao meio dia. Preços modicos. Pagamento em prestações. Consultorio e residencia: rua Dr. Manoel Victorino, 581, sobrado. Piedade.

Raul Amaral — Cirurgião dentista e academico de medicina, especialista em trabalhos a ouro e operações na cabeça; rua Uruguayana n. 31, ás segundas, quartas, sextas e sabbados.

JOIAS, RELOGIOS E OBJECTOS DE ARTE

Arthur & Ed. Levy — Successores de Levy Irmãos & C., rua do Ouvidor n. 139, sobrado. Compradores de diamante em bruto e lapidado.

Clubs Patek-Philippe & C. — O melhor relogio do mundo, vendido sem augmento de preço, a prestações semanaes de 6$000. Gondolo & Labouriau, relojoeiros, especialistas em concertos perfeitos de relogios de algibeira. — 81, rua da Quitanda, 81.

Luiz Rezende & C. — Joalheiros — Rua do Ouvidor ns. 88 e 90, e rua dos Ourives n. 69.

Urzedo Rocha & C. — Joalheiria e relojoaria — Compram ouro, prata e pedras finas. Concertam toda e qualquer joia. Rua Rodrigo Silva n. 40, antiga dos Ourives, perto da rua Sete de Setembro.

PARTEIRA

Olga Kluge — Cons.: Rua Rodrigo Silva, 34. Res.: General Polydoro, 135, Botafogo.

PHARMACIAS HOMOEOPATHICAS

Pharmacia e Drogaria F. Gaia — Laboratorio de productos chimicos e pharmaceuticos F. GAIA. — Completo sortimento de drogas, productos chimicos e pharmaceuticos, secção de homeopathia, rua Senador Euzebio n. 238. Telephone 1.186, Norte.

FUMOS

Bento Silva & C., grande fabrica de cigarros e fumos do Globo. Importação e exportação. Sortimento completo do que concorre á charutaria. Rua do Ouvidor n. 124. Filiaes: rua dos Ourives n. 169, e Primeiro de Março n. 70.

DIVERSAS

Livraria Alves, livros collegiaes e academicos. Rua do Ouvidor n. 134. Rio de Janeiro. — S. Paulo, rua de S. Bento n. 42.

SECÇÃO LIVRE

O CENTRO ESPIRITA REDEMPTOR E O ACADEMICO DE MEDICINA WALDOMIRO S. NORONHA.

Os fanaticos Antonio da Silva Rocha e Fernando Ribeiro subscreveram uma verrina contra a minha humilde pessoa, com a epigraphe supra, na edição desta folha, de 4 do corrente.

A resposta a esta gente impõe-se pela satisfação que devo ao publico e aos meus amigos.

Em tempo algum fui hospede do Hospital Redemptor, e durante o tempo que ali permaneci, acompanhando o tratamento empregado por elles, residia á rua Jorge Rudge 67, onde ainda habito, em companhia da familia Corrêa de Sá, já ha tres annos.

Os maldizentes Antonio e Fernando que de publico citem os nomes das pessoas que elles affirmam terem sido por mim exploradas, e convido qualquer pessoa para a mesma declaração fazer.

Basta a simples leitura do artiguete, para se deduzir que tem por fim defenderem-se das accusações que lhes pesam, praticadas em nome do Espiritismo ou em nome da ignorancia e do fanatismo.

Na concepção elevada da religião espirita ninguem póde admittir espiritos serios e adeantados como os de Antonio e Fernando, que fortes na injuria, na calumnia e na delação provam de sobejo o que elles praticam como membros do Hospital, com os desgraçados sujeitos á sciencia e caracter desta gente.

Appello para a honra do sr. Luiz J. de Mattos, si, apezar dos constantes offerecimentos, algum dia pedi-lhe qualquer quantia.

Rio, 4 — 6 — 1914.

WALDOMIRO S. NORONHA.
Rua Jorge Rudge 67, Villa Isabel.

A "Emulsão de Scott" é um alimento poderoso que não contém alcool como outros preparados que se annunciam como substituidos de oleo de figado de bacalhão. "Eu abaixo assignado, formado pela Faculdade de Medicina do Rio de Janeiro, professor de Therapeutica da mesma Faculdade, etc." "Attesto que tenho empregado largamente na minha clinica a "Emulsão de Scott", colhendo sempre os melhores resultados. Reputo-a uma preparação excellente.

Dr. *Gomes Netto*."
"Rio de Janeiro."

PERTUSSIN

é um remedio sempre recommendado depois de 20 annos pelos senhores medicos para o tratamento de Coqueluche, Catarrho da Larynge e Bronchite, Emphysema e enfermidades semelhantes.

A mais rapida cura.

Vende-se em todas as pharmacias. Importadores: Hisserich & Grünberg, Rio de Janeiro.

"A MINAS GERAES"

SOCIEDADE DE PECULIOS

Com deposito de 200:000$000 no Thesouro Federal

Séde: — Juiz de Fóra

SÉRIE B —

Os senhores socios inscriptos na série B, até 29 de dezembro de 1913, a nos quaes nesta data enviamos circulares, são convidados a contribuir para os cofres sociaes com a quantia de 15$000, devida, pelo fallecimento de cada um dos socios Francisco Antonio da Silva e Joaquim de Barros Conceição, occorrido respectivamente em Bicas e Formiga, no prazo de 30 dias, sob pena de perderem seus direitos sociaes (art. 14, dos nossos estatutos).

Juiz de Fóra, 1° de junho de 1914.

J. L. DO COUTO E SILVA,
director-gerente.

"CASA VEIGA"

Fabrica e armazem de moveis — Rua Senador Euzebio 222 — Vendas á prestações e a dinheiro. Entrega immediata com 30 °|° (trinta por cento), sem fiador.

Esta casa avisa a todos os seus amigos e freguezes que os negocios feitos por agentes para a venda de moveis, só serão validos, quando realizados em nossa fabrica, á rua Senador Euzebio n. 222.

FOLHETIM DO "CORREIO DA MANHÃ" N. 87

Jules Mary

VICTIMA INNOCENTE

e arrasta-se até ao cadaver de Romão. Senta-se perto do cadaver. Segura-lhe a cabeça livida e descansa-a sobre os joelhos.

E embala-a lentamente, dizendo:

— Este ao menos me amava!... Amava e morreu!

FIM DA QUARTA PARTE

EPILOGO

I

Os creados corriam em diversas direcções, assustados. Todos davam ordens, e ninguem obedecia.

Jenny tivera uma syncope. Lourenço a fizera transportar para seu leito e fôra procurar sua mãe.

Pelas idas e vindas, pelas exclamações e pelos gritos que ouvira do quarto que occupava no palacete, a cêga desconfiava que qualquer coisa de grave se passava.

Quando reconheceu os passos de seu filho, perguntou, antes de dar-lhe tempo de falar:

— O que ha, Lourenço? O que aconteceu?

Lourenço estava muito emocionado com aquelle tragico desenlace. Ainda não recobrára a calma. Sobretudo, não achára explicação para a morte de Romão Goux.

Será um assassinato?

Será um suicidio?

Aquelle punhal, cravado em pleno coração?

E a dolorosa insinuação de Jenny, que dissera, tresloucada:

"Este ao menos me amava!... Mas está morto!"

O que significava tudo isto?

Uma unica coisa destacava-se claramente deste chaos de conjecturas. E' que seu casamento estava adiado, e talvez desmanchado. Adiado com certeza. Desmanchado, não sabia por emquanto! Ah! porque Gaume não estava ali! Elle explicaria os acontecimentos, sem duvida, com a sua lucidez de espirito.

— Então! meu filho? disse a cêga, anciosa por saber.

— Minha mãe, ha pouco, entrando no quarto de Jenny, encontrei o cadaver de um homem!

— Grande Deus! Que dizes?

— O cadaver de Romão Goux, o assassino de Jactel!

— Romão Goux? Elle não estava preso?

— Sim. Não me interrogue, minha mãe. Não comprehendo nada.

— E Jenny, Jenny?

— Ah! minha mãe, tenho medo do que lhe succederá! E que remorsos para toda minha vida!

— E para a minha tambem, meu filho, si lhe acontecer alguma desgraça.

— Está sem sentidos. Vim buscal-a para ir para perto della!

— E seu pae?

— O sr. Bertignolles provavelmente já foi prevenido...

— Conduz-me, meu filho. Não a deixarei! Que desgraça! Pobre moça!

A marqueza, pelo braço de Lourenço, dirigiu-se para o quarto de Jenny. Ella não se movia. Esforçavam-se em fazel-a tornar a si, mas não conseguiam. Seu rosto estava côr de cêra. A bocca, entreaberta, deixava ver os dentes. Os olhos estavam fechados.

Podia-se jurar que estava morta.

Entrando no quarto, Lourenço tropeçou no cadaver de Romão.

Este cadaver neste logar, que contraste!

Pensando nisto, Lourenço estremeceu... Sentira uma profunda dor no coração á vista daquella moça innocente e victima...

E' que proximo ao cadaver estavam todos os paramentos que deviam servir para enfeitar Jenny no dia de seu casamento...

O lindo vestuario de noiva a esperava, sobre o manequim.

Os lindos sapatinhos de setim branco tambem estavam á sua espera.

Nunca mais aquelle vestido enfeitaria o lindo corpo de Jenny, assim como nunca mais o corpinho sentiria palpitar-lhe o coração tão amoroso e tão generoso.

A corôa de flores de laranjeira, tambem, nunca mais enfeitaria os bastos e negros cabellos da moça.

E um detalhe attraiu-lhe a attenção e o fez estremecer.

Do corpo rigido de Romão Goux saia um filete de sangue. E o sangue, escorrendo lentamente pelas frestas do assoalho, chegára até a cauda do vestuario da virgem, deixando-a manchada de vermelho...

— Entre, minha mãe, entre, disse elle.

E quando a marqueza installou-se na cabeceira da moça, Lourenço fugiu para escapar a este terrivel espectaculo.

O palacete enchia-se de convidados... Desciam das carruagens na avenida Friedland.

Mas, quando chegavam, encontravam na entrada creados desvairados, que os punham ao corrente de tudo, na ausencia de Bertignolles, invisivel nos seus aposentos, e que dera contraordem para a cerimonia.

— O casamento não se effectua hoje. Mademoiselle passou por uma commoção tão forte, que foi accommettida por uma syncope. Não póde tornar a si.

E era um desfilar sem interrupção de carruagens, umas chegando, outras retirando-se, para espalhar por todo Paris a noticia daquella mysteriosa catastrophe.

Miguel acabava de chegar.

Foi immediatamente avisado e foi procurar o irmão.

Achou-o no seu quarto.

Fitaram-se em silencio, e tristemente.

Miguel tambem não comprehendera o que se passava.

— Vou procurar vêr o sr. Bertignolles, disse elle.

— O sr. Bertignolles não te receberá.

— Póde ser, vem commigo...

A porta estava fechada. Bateram varias vezes. Não responderam.

— Vês? disse Lourenço.

— Está, sem duvida, perto de Jenny. Vae certificar-te.

Lourenço obedeceu. Mas, perto de Jenny só estavam a marqueza, a creada de quarto da moça, e um medico que foram buscar e acabava de chegar.

Elle voltou para perto de Miguel.

— Então, o sr. Bertignolles deve estar nos seus aposentos.

E bateu mais forte.

Quando se iam afastar, não obtendo resposta, ouviram barulho de passos approximando-se; em seguida a porta abriu-se e Bertignolles appareceu.

Estava horrivelmente pallido e desconhecivel. Seu corpo era agitado de vez em quando por estremecimentos nervosos.

E, nos olhos, um ar sobresaltado, de angustia, e loucura!

Reconhecendo os dois irmãos, balbuciou:

— Ah! são os senhores! os senhores!

Recua, deixando a porta aberta.

Com difficuldade, atravessou o escriptorio; era tempo, pois, vendo uma cadeira, atirou-se nella...

Depois, com um olhar vago, e aparvalhado, interrogou Miguel e Lourenço.

— E então? disse elle, e então?... E' uma grande desgraça... Mas Lourenço não se póde tornar responsavel pelo que aconteceu, não acha senhor marquez? Nem tão pouco Jenny.

E passou a mão pesadamente pela fronte, como para desviar alguns pensamentos confusos.

— Não, repetiu elle, nem tão pouco Jenny...

— Explique-nos essa morte, senhor Bertignolles.

— Queria..., mas como?

— O senhor estava perto de Jenny, o senhor e Romão, seu secretario...

— Si estava perto de Jenny, não sei bem... Não... não... Espere... Eu vestia-me, no meu quarto... quando de repente a campainha tocou... E' isto... O quarto de minha filha tem uma campainha electrica que communica com os meus aposentos... Sabiam?... Então, desci... entrei no quarto della... E achei Romão Goux morto... com o coração trespassado por um punhal...

— Jenny o tinha morto? disse Miguel.

Bertignolles fez um gesto de surpresa:

Einh? Porque diz o senhor que Jenny o assassinou? Porque minha filha, minha querida filha, tão inoffensiva, tão meiga e tão boa, haveria de assassinar aquelle homem?...

— Então?

— Suicidou-se, sem duvida!

— A menos que não tenha sido o senhor!

— Eu? eu?

E com uma expressão de louco:

— Porque o haveria de matar? porque amava Jenny? Acha que isto é um crime? Minha filha era tão linda que todos a amavam... Podiam vel-a sem amal-a?

E ficou com a cabeça entre as mãos.

Parecia ter se esquecido que não estava só.

— Jenny! minha Jenny! repetia elle constantemente.

O unico pensamento que preoccupava seu espirito era sua filha. Nada existia sinão isso!

Quando saiu deste torpor:

— Esse rapaz amava Jenny. Eu não podia impedir, não é exacto? Amava-a loucamente. O que fazer? Vendo-a pertencer a um outro, não quiz sobreviver... E então suicidou-se!... Não é sinão um adiamento para seu casamento, Lourenço... Não se desespere! Não torne Jenny responsavel por este escandalo! Minha Jenny, minha pobre Jenny!

E calou-se. Com a cabeça descansada sobre os braços, encostou-se sobre a escrivaninha e ficou immovel, parecendo dormir.

Lourenço e Miguel afastaram-se.

Era inutil interrogar Bertignolles naquelle dia.

Não obtiveram nada mais.

— Miguel, disse Lourenço, leve nossa mãe para Nogent.

— Nossa mãe e Gilberta, disse Miguel, pois vim com minha filha, que devia servir como tua "demoiselle d'honneur".

— Leva-as... Não te demores mais tempo aqui.

— E tu?

— Meu logar é no palacete. Quero tornar a vêr Jenny. Tenho o presentimento que bem depressa estes mysterios se vão esclarecer. Depois hei de vêr Gaume!

— Adeus, pois, meu irmão...

— Adeus!

O marquez partiu muito impressionado.

O futuro apparecia-lhe agora sombrio. A catastrophe que attingia Bertignolles, attingia-o a elle tambem.

A ruina, que pensára arredada para sempre, ia reapparecer mais ameaçadora do que nunca.

Todos os receios passados reappareciam mais vivos.

Lourenço voltára outra vez para o quarto de Jenny.

A moça tornára a si, ou antes, terminára a syncope de que fôra accommettida; seu olhar fixava-se em todos os que a rodeavam, não reconhecendo ninguem.

O medico que a tratava não parecia muito satisfeito.

Lourenço perguntou-lhe:

— Corre algum risco, doutor?

Elle fez um movimento com a cabeça, indicando duvida:

— Por emquanto, nada posso dizer, senhor.

— O que receia?

— A febre violenta que se declarou... Veja! esta pobresinha como treme... Parece estar possuida por alguma coisa sobrenatural que a faz estremecer violentamente... Pois bem! se não conseguir cortar esta febre, teremos delirios, e quem sabe se depois de tamanho choque..., virá alguma perturbação cerebral?...

— Sua vida estará ameaçada?

(Continúa)

ILEGÍVEL

A LIVRARIA QUARESMA

ACABA DE PUBLICAR

Os SEGREDOS DO FUTURO

LIVRO DE SORTES

PARA DIVERTIMENTOS NAS NOITES DE SANTO ANTONIO, SÃO JOÃO, SÃO PEDRO, SANT'ANNA, NATAL, ANNO BOM E REIS.

Edição esmerada, com innumeras perguntas e respostas infalliveis, sobre multiplos assumptos, CONSULTAS AO FUTURO, MYSTERIOS POR DESVENDAR, SEGREDOS, ETC., ETC.

Livro indispensavel em todas as casas de familias, servindo de agradavel distracção nas festas e reuniões intimas. PARA SE CONSULTAR O FUTURO. O que vae succeder? Si vae casar moça ou velha. *Si será pedida breve em casamento?* Como se chamará o noivo? Si é daqui ou do interior: brasileiro ou estrangeiro? *Que profissão terá?* será medico, engenheiro, advogado, jornalista, empregado publico, diplomata, militar, negociante, capitalista ou troca-tintas? *Será bonito ou feio, rico ou pobre, moço ou velho, cabeludo ou calvo?* Si o noivo ou futuro marido a tratará bem ou mal? *Si terá um bom marido ou um supplicio?* Qual dos namorados deve preferir? Si achará obstaculo ao que deseja ou tudo lhe correrá bem? *o que deve fazer si for desprezada pelo namorado?* Si é mentira ou realidade o que pensa? *Si vae ser feliz com o casamento?* Si fará viagens? Si alguem lhe atraiçoará? *Si receberá heranças? Si tirará sorte grande na loteria? Si será feliz no jogo?* Si terá vida longa ou morrerá breve? De que morrerá? Qual o santo que deve preferir para devoção? O que mais lhe affligem? *Qual o defeito principal de seu noivo?* Qual a maior virtude? Si verá seu nome nos jornaes e porque verá? Si deve jogar? O que lhe vae acontecer? e centenas de outras perguntas e respostas infalliveis encontrará o leitor nos SEGREDOS DO FUTURO, verdadeiro e infallivel oraculo. *Perguntae-lhe o que desejaes saber e elle melhor que uma bruxa sibyllina, do que um augure romano, hierophante ou astrologo medieval, responderá as vossas ancionas perguntas, com outras tantas respostas*, deixando o vosso espirito, sinão alegre e risonho, pelo menos mais reconciliado com a dureza da vida, mais resignado com a incerteza do amanhã, (e quem sabe?) talvez esperançado por algum sorriso, por algum olhar, pelo contentamento natural ou por uma recordação distante... o passado... a figura suavissima da Mulher, nossa eterna perdição, nosso salvamento e nosso perenne objectivo, ponto de applicação do teimante das forças do coração...

Um grosso volume de perto de duzentas paginas . . . . 2$000

A Livraria Quaresma remette para o interior, com a maxima brevidade possivel, e livre de despezas com o Correio, bastando tão somente enviar a sua importancia (2$000) em carta registrada com o valor declarado e dirigida a PEDRO DA SILVA QUARESMA, RUA DE S. JOSÉ NS. 71 e 73 — Rio de Janeiro.

A FELICIDADE

Sociedade Mutua de Peculios por Casamentos, Nascimentos e Mortalidade

Approvada e autorisada a funccionar em toda a Republica pelos decretos ns. 10470 e 10406

A Felicidade só tem em vista proporcionar aos seus socios a maior somma de beneficios, correspondendo assim ao sympathico e caloroso acolhimento que lhe dispensou o publico, do que são prova o seu successo e grande prosperidade, alcançados naturalmente sem espalhafatos nem fantasticas promessas, de realisação impossivel.

Acceita-se agentes nos Estados do Rio, Minas, Espirito Santo e todo o Norte do Brasil, pagando-se boas commissões — Dirigir-se ao Agente Geral no Rio de Janeiro Antonio CINELLI, proprietario das Casas Bancarias Cinelli. — Rua S. Bento n. 29.

TRIBUTO DE GRATIDÃO AO DISTINCTO DR. COLBERT PERISSÉ, RESIDENTE A' RUA CAROLINA MEYER, 26 (MEYER)

Não fôra a obrigação imperiosa que tenho em manifestar meu immorredouro agradecimento ao illustre clinico dr. Colbert Perissé, não ousaria em trazer seu respeitavel nome á publicidade, dada a nobre modestia que o caracteriza. Mas, dados o desprehendimento, a gentileza e sobretudo a proficiencia deste notavel cultor da sciencia medica que, com a melhor bôa vontade annuiu ao convite para prestar seus valiosos serviços profissionaes á minha extremosa esposa, facto occorrido alta madrugada, pondo-a completamente restabelecida, vejo-me forçado, pedindo-lhe para isso a devida venia, á apontal-o a todos como um benemerito e um grande scientista. Penso ter nestas linhas reproduzido o sentir sincero de meu coração agradecido.

JOSÉ DA COSTA MACHADO.

Rua Maria Flora, 21, Engenho de Dentro.

Faz annos hoje o galante e travesso Paulininho, dilecto filho do estimado chefe de trem da E. F. C. B., A. Monteiro, capitão-commandante interino do batalhão 252.

Muitos abraços e felicitações mil do tio e padrinho,

CARLOS.

DECLARAÇÕES

ASSOCIAÇÃO BAHIANA DE BENEFICENCIA

Séde social:

RUA DO HOSPICIO N. 218

Assembléa geral (1ª convocação).

De ordem do sr. dr. presidente, convido todos os srs. socios quites a se reunirem em assembléa geral (1ª convocação), domingo, 7 do corrente, ás 12 do dia para leitura do relatorio do anno social p. p. e eleição da commissão fiscal.

Rio 5 de junho de 1914 — O 1º secretario, *dr. Sertulo José de Siqueira Lima.*

"A BARBACENENSE"

13º peculio pago na Serie A, 10º na Serie B, e 5º na Serie C.

São convidados todos os socios Primeiros Contribuintes e Contribuintes, da Serie de 10:000$000, inscriptos até o dia 14 de abril p. passado, da Serie de 20:000$000, inscriptos até o dia 0 de fevereiro p. passado, e da Serie de 30:000$000, inscriptos até o dia 0 de abril p. passado, a mandar pagar dentro do prazo de 30 dias, a contar da presente data, na séde ou aos banqueiros locaes, as quantias respectivamente de sete, quatorze e trinta mil réis (7$000, 14$000 e 30$000), quotas devidas pelos fallecimentos de nossos consocios srs. dr. Arthur Cortes Guimarães, occorrido em Uberabinha, Estado de Minas Geraes; Celso Pereira de Almeida, occorrido em S. Felix, Estado da Bahia, e d. Maria Candida de Jesus, occorrido em Villa Nova de Rezende, Estado de Minas Geraes.

Barbacena, 31 de maio de 1914. — *A directoria.*

"A CONSERVADORA"

A directoria da Sociedade Mutua de peculios "A CONSERVADORA", de conformidade com o n. 3 do art. 38 de seus estatutos, convoca todos os socios, que estiverem no gozo de seus direitos, a se reunirem em assembléa geral ordinaria, em Palmyra, séde social da mesma, ás 13 horas do dia 15 de julho proximo futuro, para eleição dos membros do conselho fiscal e approvação do relatorio e contas fechadas em 30 de junho do corrente anno e o parecer do conselho fiscal, de accordo com o art. 52.

Os socios que não puderem ou não quizerem comparecer, poderão constituir procurador com os poderes necessarios, com tanto que este não seja membro da directoria, nem do conselho fiscal ou empregados da mesma Sociedade, como predispõe o art. 58.

Palmyra, 1º de junho de 1914. — *A directoria.*

DECLARAÇÃO

Candido de Souza Vianna, negociante em Curralinho, Estado de Minas, declara ao commercio que desta data em deante passará a chamar-se Candido Vianna, para todos os effeitos.

GUARATIBA PEDRA

FESTA DE N. S. DO DESTERRO

A commissão previne ao publico que a festa terá logar nos dias 20 e 21 do corrente. O programma será opportunamente annunciado.

Guaratiba, 4 de junho de 1914. — *A Commissão.*

ASSOCIAÇÃO MONTE SOCCORRO

Em virtude de na segunda reunião não comparecerem os associados necessarios para deliberar os assumptos que deram logar á convocação da Assembléa deliberativa, convido os srs. socios a esta pertencentes a comparecerem amanhã, 6 do corrente mez, á 1 da tarde, para em sua 3ª reunião, que terá logar com qualquer numero de socios, na fórma do artigo 18, resolverem sobre assumptos de importancia e de caracter urgente.

Rio de Janeiro, 5 de junho de 1914. — O presidente interino, — *Ricardino Neves de Carvalho Soares.*

"A BONIFICADORA"

Sociedade Mutua de Peculios com o deposito integralisado de 20:000$000 no Thesouro Federal;

Series de 5:000$000 e 10:000$000

17º e 18º peculios

Convidam-se todos os socios dos grupos "A" e "C" inscriptos aquelles a 16 de março do corrente anno e estes até 5 de junho do anno p. passado, a mandarem pagar, na séde ou aos banqueiros locaes, as quotas respectivas de Rs. 3$500 (tres mil e quinhentos réis) e 14$000 (quatorze mil réis) pelo fallecimento de nossas consocias sras. d. Cecilia Augusta dos Reis, occorrido em Barbacena, a 17 de março de 1914, e d. Gaudencia de Alcantara Gil, occorrido a 6 de junho de 1913, em Santa Cruz do Palmital (Estado de S. Paulo).

Barbacena, 31 de maio de 1914. — *A directoria.*

A PREVIDENTE DOTAL BRASILEIRA

SÉDE: RUA DA ASSEMBLÉA, 21

Demissões

Levamos ao conhecimento dos nossos associados ou a quem possa interessar que foram destituidos dos cargos de agentes e banqueiros da sociedade, os seguintes senhores:

Carlos Caetano da Silva, de Conceição de Macabú.

Antonio Firmino de Souza, de Magdalena.

João Ferreira Condé, de Bom Jesus.

Pergentino Dutra de Siqueira, de Cataguazes, aquelles do Estado do Rio de Janeiro e este de Minas Geraes.

Os associados da Zona da Conceição á Magdalena deverão corresponder-se com o sr. Jorge Naciff, nosso actual banqueiro em Trajanos de Moraes.

Os da zona de Bom Jesus do Itabapoana, com o sr. coronel Francisco Teixeira de Oliveira, banqueiro nessa localidade.

Rio de Janeiro, 4 de junho de 1914. — *Custodio Justino Chagas*, director-gerente.

A União Internacional

Sociedade Anonyma de Seguros de Vida

31, Rua da Carioca, 31, sobrado

Caixa Postal 1098 — Teleph. 5605 central

RIO DE JANEIRO

COMPANHIA NACIONAL DE SEGURO MUTUO CONTRA FOGO

68, RUA DA QUITANDA

De accordo com os arts. 17 e 19 dos nossos Estatutos, os srs. associados são convidados a reunirem-se em assembléa geral ordinaria, ás 13 horas do dia 6 de junho, na séde da Companhia, afim de tomarem conhecimento do relatorio e das contas da administração concernentes ao anno social de 1913, bem como do parecer que a respeito emittiu a commissão de exame de contas, documentos esses que desde já ficam á sua disposição no escriptorio supra citado. Rio de Janeiro, 10 de maio de 1914. — *José de Oliveira Coelho*, director. — *H. C. Leão Teixeira*, gerente.

CAIXA BENEFICENTE BELFORD ROXO

De ordem do sr. presidente, convido a todos os socios, viuvas dos já fallecidos e a toda e qualquer pessoa que se julgar credor, a apresentar na secretaria desta Caixa, dos dias 2 a 16 do corrente, os documentos legalizados que provem o allegado. Findo este prazo, a Caixa não mais pagará as dividas anteriores, nem assume responsabilidades.

Secretaria, 2 de junho de 1914. — O 1º secretario, *Armando de A. Navarro.*

Loteria de S. Paulo

Garantida pelo governo do Estado

Extracções bi-semanaes

Depois de amanhã

20:000$000

POR 1$800

Quinta-feira, 11 do corrente

30:000$000

Por 2$700

Grande Loteria de S. Pedro

Quinta-feira, 25 do corrente

1 Premio de

100:000$000

e 2 de

50$000:000

Por 9$000

Bilhetes á venda em todas as casas loterieas do Estado.

DEMOCRATA CLUB DANSANTE E DRAMATICO

Rua Grilião 12 — Todos os Santos.

Assembléa geral, domingo, á 1 hora da tarde, para reforma dos estatutos e mais assumptos. — *José Julio*, secretario.

Club Ameno Resedá

Jarra — Corrêa Dutra n. 131

Grande Baile

Hoje offerecido pela nova Directoria aos snrs. Associados

Ingresso com o recibo do mez corrente e aos snrs. convidados os convites assignados pelo

1º SECRETARIO

A. CAMPAS

P. S.

Club Progressistas Suburbanos

E. Novo — Palacete Leque

HOJE — 6 de Maio de 1914 — HOJE

Baile mensal, ingresso aos srs. associados com o recibo do mez corrente, e as Ex.mas familias, com os convites expedidos pelo secretario

LUDOVICO MATTOSO.

"GARANTIA DO FUTURO"

SOCIEDADE MUTUA DE PECULIOS E CREDITO POPULAR

Séde — Juiz de Fóra, Estado de Minas Geraes

Escriptorio nesta capital — Sete de Setembro, 81 (2º andar)

EXPEDIENTE: 11 N'S 12

Chamada — 11 e 12 peculios do grupo 6

Tendo fallecido os nossos consocios Manoel Martins de Oliveira e Bernardo Caetano de Lima, inscriptos na Série Senhor, grupo 6, sinistros occorridos, respectivamente, em Teixeiras de Vargem Alegre, comarca de S. Domingos do Prata, e Villa Gomes, comarca de Alfenas, E. de Minas, em 16 e 20 de março do corrente anno, vão ser pagos aos seus beneficiarios os peculios instituidos de conformidade com os nossos estatutos; pelo que, convidamos todos os nossos consocios, inscriptos na Série e grupo acima, até aquellas datas, aos quaes, mandamos pelo Correio as devidas circulares, a entrarem com as respectivas quotas de Rs. 2$800, para a formação do 13º peculio e mais 2$800 para a formação do 14º peculio, até o dia 23 do corrente mez, de conformidade com o Cap. 3, art. II, paragrapho I.

Juiz de Fóra, 3 de junho de 1914.

Dr. José Dutra, director-gerente.

SOCIEDADE MARITIMA DE BENEFICENCIA

Edificio proprio

RUA DO LIVRAMENTO N. 66

Expediente das 10 ás 12 horas

Hoje, ás 10 horas, terá logar a sessão do Conselho Administrativo.

Rio de Janeiro, 6 de junho de 1914. — O 1º secretario, *Ulysses de Mendonça.*

S. B. M. AOS HERÓES PORTUGUEZES E RAINHA SANTA ISABEL

Secretario, RUA VASCO DA GAMA 16

Expediente das 14 1/2 ás 16 horas

Hoje, 6, reune-se o Conselho Director em sessão ordinaria ás 16 horas. — *Alfredo Rodrigues de Almeida*, director secretario.

DIVINO ESPIRITO SANTO DE VILLA ISABEL

A Irmandade deste Divino convida a todos os irmãos e fieis para assistirem á festividade que terá logar domingo, 6 do corrente, na ermida da praça 7 de Março, ás 6 horas da tarde, tocando uma excellente banda de musica militar. Haverá leilão de prendas offerecido a este Divino.

A' PRAÇA

José Lucas Lima, estabelecido á rua Archias Cordeiro 236, com *Fabrica de Fogões Suburbana*, e loja de ferragens, communica ás pessoas com as quaes mantem relações commerciaes, que, desde 31 de maio do corrente anno, deixou de ser seu empregado o sr. Antonio Alves Pereira.

Meyer 6 de junho de 1914.

IRMANDADE DO DIVINO ESPIRITO SANTO DA MATRIZ DE SANT'ANNA

FESTA DO DIVINO ESPIRITO SANTO

Esta Irmandade solemniza a festividade do seu Orago o Senhor Divino Espirito Santo, domingo, 7 do corrente, ás 11 horas, revestida do maior brilhantismo.

A parte musical, confiada á Schola Cantorum Santa Cecilia sob a regencia do seu director, revdmo. conego Alpheu Lopes, executará a *Missa Pontificalis* do monsenhor Perosi; ao pregador a *Ave Maria* do maestro Arnaud de Gouvêa. Ao Evangelho, pregará o erudito orador sacro revdmo. padre dr. Olympio de Castro, depois de haver lido a nominata dos irmãos eleitos para a administração do anno compromissal de 1914-1915.

Após a missa solenne, terá logar a benção, conforme o ritual, do tradicional *Pão do Divino Espirito Santo*, e distribuir-se-á a todos os fieis, sendo crença da Santa Madre Egreja, nos lares onde existir este pão haverá abundancia de bens terrestres.

De ordem do carissimo irmão provedor, convido todos os irmãos, irmãs e mais fieis a comparecer a esta festividade para maior brilhantismo.

Consistorio da Irmandade, em 4 de junho de 1914. — *João da Rocha Lopes*, irmão secretario.

SOCIEDADE U. B. DAS FAMILIAS HONESTAS

Secretaria, PRAÇA DA REPUBLICA 61

Edificio proprio — Sessão do Conselho hoje, 6 do corrente ás 7 horas da noite. — O 1º secretario, *José Mottinho dos Santos.*

VENERAVEL IRMANDADE DO SANTISSIMO SACRAMENTO, SANTO ANTONIO DOS POBRES E NOSSA SENHORA DOS PRAZERES

FESTA DE NOSSA SENHORA DOS PRAZERES

A Mesa Administrativa desta Veneravel Irmandade faz celebrar em sua egreja, com toda a solemnidade, domingo, 7 do corrente, ás 11 horas, a festa de sua excelsa padroeira, a Virgem Santissima Nossa Senhora dos Prazeres, com missa solemne, officiando o revmo. Conego José Venerando da Graça, seu digno Capellão.

Ao Evangelho, occupará a tribuna sagrada o eloquente orador Padre dr. Americo Nilo.

A orchestra, a cargo do illustre maestro João Raymundo Rodrigues, após a brilhante ouvertura "Longe do Paiz", do maestro Hermann, executará a magestosa missa "Espirito Santo", do maestro Giovanni Borane, seguindo-se a "Ave Maria" ao pregador do maestro Flegier.

Após o sermão, será cantado o imponente "Credo", do maestro Concone; "Sanctus" e "Agnus Dei", do maestro Giovanni Borane.

TREZENAS DE SANTO ANTONIO

As trezenas que precedem a festa do Glorioso Santo Antonio terão inicio nesse mesmo dia, ás 19 horas (7 da noite), cuja festa será celebrada no dia 21, com a pompa e esplendor do costume.

A todos estes actos estarão presentes os irmãos secretario, thesoureiro, e procurador, não só para receberem esmolas dos fieis como para attenderem a todas as pessoas que queiram filiar-se á nossa Veneravel Irmandade.

De ordem, pois, do nosso carissimo irmão provedor, convido todos os nossos irmãos e ao povo catholico para assistirem a estes actos da nossa religião.

Secretaria, 4 de junho de 1914 — O secretario *Guilherme Diniz Rodrigues.*

IRMANDADE DE N. S. DO AMPARO

CASCADURA

A administração desta Irmandade fará celebrar em sua Capella no proximo domingo, 7 do corrente, a festa do encerramento do Mez de Maria, obedecendo a mesma ao seguinte programma.

A's 11 horas haverá missa solenne e sermão pelo revmo Conego dr. Alberto Nogueira. A's 16 horas sairá a procissão da Santissima Virgem que percorrerá as seguintes ruas: Estrada de Santa Cruz, rua Itaguaty, Itamuraty, Dr. Silva Gomes e Largo de Cascadura. A's 18 horas terá logar a Coroação de N. Senhora, seguindo-se o leilão de prendas. No coreto tocará uma excellente banda de musica militar.

Espera-se o comparecimento dos irmãos e demais devotos.

Em 4 de junho de 1914 — O secretario *Hilaio Lopes.*

C. C. R. P.

CLUB CARNAVALESCO RESISTENTES DA PIEDADE

Séde: Rua Assis Carneiro n. 14

Hoje, sabbado, 6 do corrente, grande baile de posse da nova Directoria.

Dão ingresso: aos srs. socios, os cartões assignados pelo thesoureiro e as exmas. familias os convites expedidos pelo secretario.

Piedade, 6 de junho de 1914 *Liudolpho E. de Oliveira.*

A PROTECTORA DO LAR

SOCIEDADE DE AUXILIOS MUTUOS

Rua General Camara n. 131

Série B de 10:000$000,

2ª e 3ª chamadas.

Tendo fallecido os nossos socios sr. João Gomes de Andrade Guimarães e d. Marianna Maria do Espirito Santo, sendo o primeiro de S. Fidelis e a segunda de Campos, inscriptos nesta Série com as Apolices 125 e 118, cujos peculios foram pagos aos seus Beneficiarios, conforme os recibos passados pelos proprios, em nosso poder, convidasse os socios desta série a effectuarem os pagamentos de suas contribuições dentro do prazo de 18 dias, a contar desta data, depois do qual cairão em commisso as suas inscripções.

Rio, 6 de junho de 1914.

A Directoria.

"A TUTELAR"

ASSEMBLÉA GERAL (1ª CONVOCAÇÃO)

São convidados todos os socios quites a se reunirem em assembléa geral extraordinaria, no dia 8 de junho, ás DEZ HORAS do dia, em sua séde, á rua dos Andradas, 54, sobrado, para tomar conhecimento de uma proposta da directoria e alteração dos estatutos, para que possam ser approvados pelo governo.

Rio, 19 de maio de 1914.

A Directoria.

AVISOS MARITIMOS

Compagnie de Navigation Sud-Atlantique

(COMPAGNIE GENERALE TRANSATLANTIQUE)

Serviço rapido — Luxo — Conforto — Grandes commodidades

Linha postal

Paquetes correios fazendo a linha entre Bordeaux, Lisboa, Rio de Janeiro, indo a Montevidéo e Buenos Aires

Viagens rapidas, sendo: entre Lisboa e Rio de Janeiro, 10 DIAS e HORAS. — Entre Rio de Janeiro e Bordeaux, 13 e MEIO DIAS

Chegadas da Europa e saidas para o Rio da Prata	Chegadas do Rio da Prata e saidas para a Europa
DIVONA.............. a 15 de junho	LUTETIA....... a 12 de junho

O PAQUETE

LUTETIA

De volta do Rio da Prata sahirá no dia 13 de junho, para Lisboa, Leixões e Vigo via Lisboa e Bordeaux.

Viagem em menos de dez dias.

Atracará ao cáes da Praça Mauá

O PAQUETE

DIVONA

Esperado de Bordeaux no dia 15 do corrente sairá depois da demora precisa para Montevidéo Buenos-Aires.

Passagem de 3ª classe para a Europa, rs. 105$000.

Passagem de 3ª classe para o Rio da Prata, 48$000 e mais o imposto do governo.

Todos os paquetes desta Companhia têm excellentes accommodações para passageiros de 1ª classe e 2ª classe e intermediaria e alojamentos dotados de todos os requisitos hygienicos para os de 3ª classe. Cabines de luxo, camarotes para uma só pessoa, etc. Camarotes de duas camas na 2ª classe.

Conducção gratis para bordo.

Para cargas trata-se com o sr. F. ROLLA, corretor da Companhia

TELEPHONE 259 Norte

ANTUNES DOS SANTOS & C. — Avenida Rio Branco, 14 e 16

RIO DE JANEIRO — SANTOS — Rua 15 de Novembro, 70

S. PAULO — Rua Direita, 41

CAMBIO Compra e venda de moedas de todos os paizes em favoraveis condições Antunes dos Santos & C. AVENIDA RIO BRANCO, 14 e 16.

ANNUNCIOS

RODA DA FORTUNA

GARANTIA

265

Hoje ás 18 horas

A CAPITAL

375

Rio—5—6—914.

Aguia de Prata

Antigo	983
Moderno	391
Rio	211
Salteado Vacca. .	13

PROTECTORA

578

Rio—5—6—914.

JARDIM

091

Hoje, ás 3 horas

INDUSTRIAL AMERICANA

9516

Rio, 5—6—914

A Noite

273

Rio,—5—6—914

A Garantia Federal

4595

Rio—5—6—914

Estrella do Destino

181

Rio, 5—6—914.

A Paulista

497

Hoje, ás 3 horas.

Rio—5—6—914

Loterica da Noite

631

Rio, 5—6—914.

A Nacional

854

Rio, 5—6—914.

S. U. P. do Brasil

613

Rio—5—6—914.

Sociedade U. Federal

810

Rio, 5—6—914.

Suburbana Federal

480

Hoje, ás 19 horas.

Industrial Mineira

729

Hoje, ás 19 horas

Suburbana

589

Rio—5—6—914

A Esperança

4679

Rio, 5—6—914

Gruta Mineira

851

Rio, 5—6—914. Hoje, ás 18 horas

União Federal

N. 2195

Rio—5—6—914.

Americana

N. 5830

Rio—5—6—914.

Auxiliadora

N. 6586

Rio—5—6—914.

Paranaense

N. 2243

Rio—5—6—914

Estrella Carioca

853

Rio 5—6—1914.

SUL-AMERICA

563

Amanhã, ás 19 horas.

Gave Mineira

438

AGUIA DE OURO

343

11—3—1—18

Rio—5—6—914 — Hoje ás 19 horas.

Favorita

627

Rio—5—6—914

Garantia Popular

240

Quarto mobilado

Aluga-se um de frente a rapaz solteiro, na rua 13 de Maio, 7.

DENTISTA

DR. SILVINO MATTOS

LAUREADO COM GRANDES PREMIOS E MEDALHAS DE OURO, EM EXPOSIÇÕES UNIVERSAES, INTERNACIONAES E NACIONAES.

Extracções de dentes sem dôr, a	3$000
Dentaduras de vulcanite, cada dente a.	5$000
Obturações, de 5$ a	10$000
Limpeza de dentes a	5$000
Concertos em dentaduras quebradas, feitos em quatro horas, cada concerto.	10$000

E assim, nesta proporção de preços razoaveis, são feitos os demais trabalhos cirurgico-dentarios, no consultorio electro-dentario da

RUA URUGUAYANA N. 3,

esquina da rua da Carioca e em frente ao largo da Carioca; das 7 horas da manhã ás 5 da tarde, todos os dias.

TELEPHONE N. 1.555

Quereis conhecer o passado, saber do presente e desvendar o futuro?

Visitae o gabinete de Mme. SINAI, cartomante de absoluta firmeza e maxima seriedade, com longa pratica pelo velho mundo e profundados conhecimentos de tudo o que se relaciona com as sciencias occultas.

Suas explicações são feitas com precisão e clareza, combatendo com discreção os vicios e más inclinações, realizando casamentos e facilitando negocios felizes.

Telephone, 610 Norte

44, AVENIDA PASSOS, 44

(Sobrado)

CASAMENTOS — **25$000 no civil e 20$000 no religioso com ou sem certidões, trata-se á rua Barbara Alvarenga 24, proximo á rua Luiz de Camões (em frente á 2ª Pretoria).**

Aviso: para provar quanto esta casa e seria, só pagam depois dos papeis promptos; com o sr. Silva.

PENSÃO TORINO

Salas e quartos bem mobiliados, cozinha de primeira ordem, optimos banheiros, banhos quentes e frios, illuminação electrica e bondes á porta.

PALACETE DE CONSTRUCÇÃO MODERNA

Rua do Cattete n. 104

Esquina da rua Andrade Pertence

TELEPHONE, 5.853

PIANO

Vende-se um, quasi novo, de meio armario, grande modelo, em estado garantido, por 650$000; na rua da Quitanda n. 56, sobrado, com a sra. Romana.

M. F.

Violeta

N. 30

Esplendida casa

Aluga-se para familia de alto tratamento o predio da rua Christovão Colombo (antiga Dois de Dezembro), Cattete, n. 23, com seis quartos, sala de visitas, sala de jantar, copa, banheiros, aquecedor grande jardim e vasto porão. Pode ser vista de 1 ás 4 horas da tarde.

Cozinheira

Precisa-se de perfeita cosinheira á rua dos Voluntarios da Patria n. 50.

Manteiga Virgem

Pasteurizada, reclame, Kilo, 3$000, Ouvidor, 149, Leiteria Palmyra.

PRECISA-SE

de um rapaz ou moça com pratica de chapéos de senhora para angariar freguezia, com ordenado e commissão; trata-se na rua Diditno n. 11, sobrado, Villa Ruy Barbosa.

ALUGAM-SE

Duas salas de frente e commodos proprios para escriptorios no 1º andar do predio da rua da Carioca n. 77; trata-se no mesmo, das 3 ás 4 1/2 horas com o sr. Castelo Junior.

CHACARA

Aluga-se uma em Jacarépaguá, com todo o conforto e distante do bond 3 minutos, á rua Dr. Bernardino n. 56.

Trata-se na rua Candido Benicio n. 468.

Dr. Raul Santos

Medico adjunto da Beneficencia Portugueza. Cirurgião do Hospital da Misericordia. Tratamento especial dos estreitamentos da urethra e da hydrocele sem operação. Cons.: rua Senador Pompeu n. 90, das 3 ás 5 horas; Res.: Avenida Rio Branco n. 45, 2º andar.

Zeichner und maler

Gesucht wir ein tüchtiger Zeichner und Maler, welcher im Stand ist, alle in der Lithogr. Branche vorkommende Arbeiten, wie Affischen, Plakate u. s. w. flott und modern zu entwerfen. Muster selbstgefertigter Arbeiten Gehalt[s]ansprüche sowie Zeit des evtl. Eintrittes erbittet. Chromolythographie Comp. Fiat Lux — Nictheroy — Estado do Rio.

Automovel

Vende-se um automovel, double Phaeton, do afamado fabricante Delaunay-Belleville, força de 15/20, 6 cylindros; trata-se na garage da Empreza Auto Avenida, 73, Avenida da Ligação, das 8 ás 11 horas da manhã.

IMPOTENCIA

SAUDE DO HOMEM

CURA radical sem dar medicamentos para tomar; não influe a edade, garantida; cura tambem prisão e fraqueza dos intestinos e por correspondencia. Aceita pagamentos em prestações. Consultas das 8 horas da manhã ás 9 da noite, na

RUA MARECHAL FLORIANO PEIXOTO, 41, SOBRADO

J. Pereira.

DENTISTA

Dr. Moreira Senna, especialista em extracções completamente sem dôr, garante todos os demais trabalhos; systema americano; preços bastante reduzidos e em prestações; das 8 da manhã ás 8 da noite, á rua Marechal Floriano 46, proximo á rua dos Andradas; telephone 302, Norte. 1234

MOTORES

A

KEROZENE

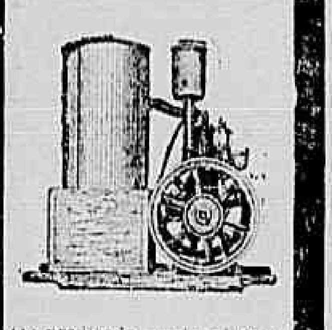

Os predicados mais salientes dos nossos motores a kerozene são:

ECONOMIA

SIMPLICIDADE

Efficacia, e Barateza; é a sua adoptabilidade para todas as exigencias no Paiz

A economia dos nossos motores consiste no seu preço, na sua simples installação, e na pequena quantidade de combustivel que consomem.

Temos de 2 a 12 cavallos de força

Catalogos gratuitos

F. Upton & C.

Largo S. Bento N. 12 **S. Paulo**	Av. Rio Branco N. 18 Rio de Janeiro

"Garantia do Futuro"

Sociedade Mutua de Peculios e Credito Popular

Autorizada a funccionar pelo governo federal. Decreto 10.111, de 5 de março de 1913.

Com deposito no Thesouro Federal

Séde — Juiz de Fóra — E. de Minas RUA HALFELD, 67 — (Sobrado) — Telephone, 355 — End. telegr. "Garantia" — Caixa do Correio, 92.

Escriptorio nesta capital: Rua Sete de Setembro, 81 — Telephone n. 5005, Central — Expediente aberto das 11 ás 15.

Esta prospera e importante sociedade acceita ainda alguns bons agentes, dando optima commissão.

Dr. Americo da Veiga

especialista de pelle (morphéa) e syphilis, (tratamento pelos saes de ouro, 914), Gonorrhéas (tratamento rapido). Pharmacia Luso Brasileira — R. Andradas 32 — das 11 ás 12.

GIL, RIBEIRO & C.

Completo sortimento de couros, arreios e artigos de viagem

Casa fundada em 1864

64 e 66, RUA DA ASSEMBLÉA

Escripturação mercantil

POR MODESTO DE CARVALHOSA

Livro didactico, já em terceira edição, por onde se aprende, sem auxilio de mestre, a escripturar os livros commerciaes. Preço 6$000. A' venda na Livraria Alves, rua do Ouvidor numero 166.

Vaporite

Poderoso destruidor dos insectos que atacam as plantas. A' venda na Hortulania, rua do Ouvidor 77.

OURO

Compra-se ouro, prata, brilhantes e joias usadas; paga-se bem; na praça Tiradentes, 16, antigo largo do Rocio.

Aos srs. dentistas

Compram-se estojos contendo instrumentos odontologicos; na rua da Uruguayana n. 3, 1º andar.

MME. ZIZINA

Grande cartomante brasileira, medium clarividente, trabalha ha 10 annos no Rio de Janeiro, onde se tornou notavel pelo acerto de suas predicções, sendo em 1903, 1904, 1906, 1910, 1911, 1912 e 1914, distinguida com referencias honrosas pela illustrada imprensa desta capital e de todos os Estados do Brasil. Mme. Zizina continua a dar consultas das 11 da manhã ás 8 da noite, na RUA DA QUITANDA, 177.

Pensão Garcez

PRAÇA DA REPUBLICA, 100

Alugam-se aposentos, com ou sem pensão, para familias e cavalheiros, a preços modicos.

Lêr e escrever em 3 mezes

Laura Franco da Silva, professora portugueza, diplomada, ensina por methodo facil e simples. Telephone 3.141, Norte. Rua do Rosario n. 170, 1º andar.

A. C.

Recebi tuas cartas e telegramma, refeito — sempre; accumulo de serviço e outros sacrificios impressindiveis e inadiaveis me desobrigaram de procurar-te. Preciso fallar-te, urgente; previna-me de vespera. — Teu C. Z.

Utensilios de açougue

Vendem-se os utensilios de um açougue, constando de dois balcões, um cepo, balanças, pesos e ganchos, tudo em perfeito estado. Vendem-se barato que é para desoccupar logar; trata-se á rua Manuel Victorino n. 66.

Portas para negocio

Precisam-se de duas ou tres, na rua da Carioca. Cartas com todas as informações a esta redacção, para A. Z.

Pharmacia

Precisa-se de um servente habilitado; na rua do Cattete n. 133.

TERRENOS

Vendem-se bons lotes de 11 metros de frente por 70 de fundos, á rua Ferreira Nobre, proximo á rua Marquez de Leão, no Engenho Novo; trata-se á rua Vinte e Quatro de Maio n. 497, com o sr. José Figueiredo.

Salão Estacio

Barbeiro com asseio e perfeição, especialidade em cortes de cabello á ingleza e penteados para senhoras. Attende-se a chamados; rua Estacio de Sá n. 68, proximo ao largo Manuel F. Nobrega.

Madeiras e serraria a vapor

MESQUITA BASTOS & COMP.

RUA DA MISERICORDIA NS. 50 A 54

Grande sortimento de pinhos, madeiras do paiz e cimentos; machinas para serrar e apparelhar assoalhos, forros, portas, janellas, molduras e grevas; remettem-se para a capital e interior, com rapidez e a preços razoaveis.

Terrenos em Copacabana

Vendem-se juntos ou separados, 3 lotes de terreno na rua Barroso, junto ao n. 168; trata-se na praia de Botafogo n. 472.

Máo cheiro das regras

Desapparece em pouco tempo, com o infallivel Regulador das Senhoras, do dr. Suprano Cavalcanti. Completamente inoffensivo. Facil o uso. Deposito na Drogaria Pacheco, rua dos Andradas ns. 43 e 47.

Tira Manchas

O Electric Japonez tira qualquer mancha, de graxa, pixe, gordura e tinta de oleo, em todos os tecidos de seda, lã e casemira, sem alterar as côres: vidro 1$500. Casa Postal, Ouvidor, 111 e Casa Bazin, Avenida Central, 111; Luiz Hermany, Camerino, 63; Casa Cirne, Ouvidor, 185.

Pintura de cabellos

Mme. Ribeiro particularmente, tinge cabellos com um preparado vegetal inoffensivo, de sua propriedade; as senhoras que desejarem, dirijam-se á rua Rodrigo Silva, antiga dos Ourives n. 10, 1º andar, entre as ruas de São José e Assembléa.

Guarda-livros

Diplomado acceita escriptas grandes e pequenas, contratos e serviços para a Junta Commercial. Escriptorio á rua do Ouvidor n. 71, sala 6, sobrado. — J. Braga.

ESPERANTO

La esperantistoj literaturamantoj, nelomanataj la angloa lingvon, povas ĝin la beleco de *Parizina kaj Manfred*, Byrona talento kaj dramo, trala aliratecoj esperanta traduko (prezo) de dr. Venancio da Silva. Che Brazila Klubo kaj rua S. José 48, (majperiodiko).

Viva S. João e S. Pedro

Grande sortimento de papel de seda de todas as côres, ditos de embrulho, cordas e barbantes nacionaes e estrangeiros, artigos collegiaes e para escriptorio. Rua do Hospicio 142, entre Uruguayana e Andradas. Telephone 1.111 Norte.

Aos srs. militares

Os botões de fardas militares e quaesquer outros metaes, ficam completamente limpos, rapidamente, com o uso da "Agua Magica", que se vende a 1$000 o vidro, n'A' Garrafa Grande, á rua Uruguayana n. 66.

AVICULTURA

Gogo, cura-se, em 24 horas, com a pasta *Gogorina*, infallivel preparado, privilegiado de Henrique Alves Ribeiro, Belém Pará. A' venda nas casas: Jardineira, Sete de Setembro 151; Jardim, rua Gonçalves Dias 38. Deposito, travessa Sorocaba 78.

Predio no cáes do Porto

Aluga-se, juntos ou separados, a loja e 1º andar do grande predio á avenida do Cáes do Porto n. 810; as chaves estão no 2º andar, n. 811, e trata-se com Alfredo Eustacio de Faria, á rua Benedictinos n. 17.

Unhas brilhantes

Consegue-se dar um extraordinario brilho e uma linda côr rosada ás unhas com o uso constante do "Unholino", e ainda mesmo depois de lavar as mãos algumas vezes, o brilho e côr persistirão. Não irrita a pelle. Um vidro 1$500. Vende-se na perfumaria — A' Garrafa Grande, rua Uruguayana 66.

SOBRADO

Aluga-se o 2º andar da rua da Alfandega n. 120, proprio para escriptorios ou officinas; trata-se na praça Tiradentes n. 12, ourivesaria.

Chauffeur

Com longa pratica deseja encontrar um automovel para trabalhar. Carta á rua Dezenove de Fevereiro, 50 (Botafogo).

Milho d e pipóca

Recebeu novo, H. Moraes, Rua do Ouvidor, 63.

Papel crepon

forte, todas as côres. Peça 1$000. H. Moraes, rua do Ouvidor 63.

Cortadores

Precisa-se na Fabrica de Calçado "Polar", rua de S. Christovão, 510.

Empregado

Precisa-se de um com boa pratica de ferragens e alguma de louças, para uma casa dos suburbios e que apresente as melhores referencias. Cartas a esta redacção, com as iniciaes A. A.

Modista de chapéos

PARISIENSE

Modelo, formas ultima moda, luta, limpe, aigrette, tinge, frise plume transformation, chic, com perfection, feitio, cinco mil réis.

Mme. Bréauté,

Avenida Central n. 117, 2º andar.

LEME

Aluga-se uma boa casa para familia de tratamento, á rua Salvador Corrêa n. 18; as chaves estão no n. 32.

Cocheira

Alugam-se bons e espaçosos troncos, na rua Muniz e Barros n. 143, onde se trata.

Dá-se dinheiro

Compram-se cales dos cigarros Sport, Elite e Yolanda. Rua Barão de São Felix, 151, loja.

Casa para negocio

Vende-se uma com commodos para familia, em Jacutinga, linha auxiliar, com trens de suburbios da Central. Logar de grande futuro para negocio, estando já vendidos mais de dois mil lotes de terrenos. Para ver e tratar no mesmo logar com Pedro Vieira.

Pensão

Vendem-se utensilios de uma boa sala de jantar e cozinha, estando tudo em perfeito estado; na rua da Quitanda n. 51, 2º andar. Para tratar, das 2 ás 5 horas da tarde.

Aposento sem mobilia

Em casa de familia aluga-se um muito limpo, independente e arejado. Dá-se pensão, querendo. Na ladeira da Gloria n. 115. Bondes do Flamengo.

Sellos-coupons

DA COMPANHIA AMERICANA

Dão-se, na casa Borgardi, a quem comprar oculos, pince-nez, tesouras, navalhas e tudo mais que uma casa de primeira tem em optica e cutelaria. Rua Sete de Setembro 124, canto de Uruguayana. 1753

Aposentos

Em casa de familia respeitavel alugam-se duas salas e dois quartos, independentes, com ou sem mobilia e com pensão asseiada e farta a casaes sem filhos ou a pessoas sós, mas muito distinctas; praia de Botafogo n. 484.

OS PEQUENOS ANNUNCIOS

de ALUGA-SE, VENDE-SE e PRECISA-SE não excedendo de tres linhas, custam no "Correio da Manhã" 200 réis, por tres vezes

LEILÕES

J. Lages

ARMAZEM E ESCRIPTORIO — RUA DO HOSPICIO, 85

Telephone n. 1991

EMPREGADOS

PRECISA-SE de uma empregada portugueza para uma casa e serviços leves de um casal; na rua Dr. Manoel Victorino, 581, Piedade (sobrado).

ALUGA-SE por 150$ mensaes, tres quartos, cozinha, quintal, etc. na travessa Cruz Lima n. 20, Botafogo, as chaves estão na venda; trata-se na Avenida Rio Branco, 50, sobrado.

ALUGA-SE a casa da rua Alegre n. 78, junto a esquina da rua D. Zulmira (Maracanã).

SAIAS

A "AGUIA DE OURO", Ouvidor 109, expõe amanhã um grande lote de SAIAS de cazemira pura lã, modelos muito elegantes que vende como grande reclamo a

14$000

ALUGA-SE o predio da rua D. Carlos n. 11; acceitam-se propostas. Aberto de 1 ás 5.

ALUGA-SE a casa n. 7 da rua Amapá, com 4 quartos, 2 salas e mais commodidades. As chaves estão no armazem da esquina da rua General Canabarro.

CURSO DE PREPARATORIOS para admissão ás Escolas Superiores

PROFESSORES: ***Dr. Pecegueiro do Amaral***, da Escola de Medicina; ***Dr. Henrique Costa*** e ***Dr. Bustamante***, da Escola Polytechnica; ***Dr. Costa Lima,*** da Escola de Agricultura; ***Dr. Agliberto Xavier,*** da Escola de Estado Maior e do Externato D. Pedro II; ***Dr. Sebastião Fontes***, da Escola Militar; ***Pharmaceutico Manoel Penna; Professor Alfonse Levy.*** Melhores informações á **Travessa S. Francisco de Paula, 22 — 2º ANDAR.**

ALUGA-SE por 130$, mensaes, a casa da rua Padre Miguelino n. 21; as chaves estão no n. 19; trata-se na rua 1º de Março n. 91, sobrado.

CASAS, COMMODOS E TERRENOS

ALUGA-SE a boa e nova casa da rua Santos Rodrigues n. 15; a chave está na rua da Lapa, 103, hotel.

Companhia de Seguros "Novo Mundo"

Autorizada a funccionar pelo Decreto n. 366. Uruguayana, 96. Caixa do Correio 1787. Peculios de 5, 6, 10, 20, 50 e 100 contos. Attende aos casos de invalidez, accidentes no trabalho, remissões, sorteio em dinheiro e construcção de predio. Peculio integral, mesmo antes da completa a ..., Peçam prospectos.

ALUGA-SE o predio da rua dos Invalidos n. 180, com quatro quartos e duas salas e grande quintal; preço 212$ mensaes; as chaves estão no n. 124, hotel. Trata-se na rua Visconde do Rio Branco n. 44, armazem.

ALUGA-SE a esplendida casa com cinco quartos, tres salas, etc., para familia de tratamento, á rua Barroso n. 244, em Copacabana, por 220$; a chave está defronte e trata-se na rua Gonçalves Dias n. 9, loja.

ALUGAM-SE uma sala e alcova de esquina, com duas sacadas e duas janellas, em casa de familia, só tem dois inquilinos; na rua Frei Caneca n. 1, sobrado, esquina da praça da Republica.

ALUGA-SE uma sala para escriptorio; na rua Uruguayana n. 110.

ALUGA-SE o predio da rua Monte Alegre n. 170, com seis quartos, duas salas e mais todas as commodidades, pintado e forrado de novo; as chaves estão em baixo, N. 8. — Este predio tambem tem serventia pela ladeira do Castro n. 10-B. Trata-se na rua do Ouvidor n. 165.

ALUGA-SE uma boa casa com cinco quartos, tres salas, uma saleta, banheiro para banho frio ou quente e um bom quintal e todas as commodidades; na rua Flack n. 150, tres minutos da estação do Riachuelo; as chaves estão no n. 152 e trata-se na rua do Ouvidor n. 165.

ALUGAM-SE as boas casas novas, com magnificas accommodações e luz electrica, da Villa Carmen Clarisse ns. IX, XIII e XVI, á rua Zulmira n. 112. Informa-se no armazem da esquina da mesma rua...

ALUGA-SE um quarto com pensão, em casa de familia de tratamento; na rua Haddock Lobo n. 417.

ALUGA-SE um bom quarto para rapazes solteiros; na rua da Quitanda n. 50.

ALUGA-SE uma esplendida casa, á rua Tavares Ferreira n. 37 (estação do Rocha) com quatro quartos, duas salas, despensa e demais dependencias; as chaves estão na rua D. Sophia n. 14 e trata-se á rua General Camara n. 105.

ALUGA-SE um quarto a rapaz solteiro; na rua Piauhy n. 21, Todos os Santos.

ALUGA-SE por 60$ um magnifico quarto, na avenida Rio Branco n. 9, 3º andar.

ALUGA-SE um quarto independente, a moço do commercio, em casa de familia; na travessa do Senado n. 18, pavimento terreo.

ALUGA-SE um bom quarto em casa de familia, a pessoas sérias, com luz electrica, pensão ou sem pensão; na rua Sete de Setembro n. 112, 2º andar.

ALUGA-SE a casa da rua Valença numero 44, Catumby; trata-se no Café Luso-Brasileiro, á rua Vasco da Gama numero 56.

ALUGA-SE uma sala de frente; na rua General Camara n. 45, 2º andar.

ALUGA-SE uma loja co[m] tres portas e uma barbearia, montada a capricho e com as licenças pagas. Trata-se na rua Luiz Gama n. 11, sobrado.

ALUGAM-SE uma bonita sala de frente e quarto, com luz electrica, a casal, com todas as serventias, sem mais inquilinos; na rua da Alfandega n. 239.

ALUGA-SE uma boa sala de frente, com ou sem mobilia, em casa de um casal; na avenida Henrique Valladares n. 18, sobrado.

ALUGA-SE a familia de tratamento, o predio n. 67, da rua Marquez de S. Vicente, Gavea. As chaves no n. 191, com o sr. Pinto, com quem se trata.

BRONCHITAL, CURA TOSSES

TRATA-SE DOS VOSSOS FILHOS

Dentre as demais Secções de outros artigos, destaca-se pela consideravel variedade, não só de modelos como tambem de qualidades, a de:

Vestuarios para creanças

Sobretudos, Capas e Pellerines

Por todo preço

no «O TOMBO DO RIO» em liquidação definitiva para mudança de negocio.

PASSEM E OLHEM

URUGUAYANA N. 1

Ponto dos Bondes

Para Curar uma Constipação n'um Dia

tomem as pastilhas de LAXATIVO BROMO QUININA. Fazem desapparecer a dôr de cabeça, curando promptamente Constipações, Influenza e Grippe. Usam-se em todos os casos nos quaes se necessita tomar Quinina. A assignatura de E. W. Grove em todos os vidros. A' venda nas Drogarias e Pharmacias.

Liquidação de Negocio!!

APROVEITEM

Sobretudos pretos ou de cores a 18$, 20$, 24$, 27$, 30$ e 35$000

Ternos de casemiras de cores ou pretos a 25$, 30$ E 35$

NÃO PERCAM ESTA OCCASIÃO

145 -- RUA URUGUAYANA -- 145

CASA PARIS

Nesta alfaiataria encontra-se roupas para homens e rapazes a preços sem competencia. Uma visita pois á CASA PARIS significa ser economico e vestir na moda.

Reconstituinte energico do Systema Nervoso

NEUROSINE PRUNIER

G. PRUNIER & Cie — PARIS — Em todas Pharmacias.

Em tempo d'epidemia

Actualmente todos sabem que todas as molestias epidemicas ou contagiosas, taes como a febre amarella, a peste, o typho, o cholera e tambem as ulceras, os cancros, a tinha, etc., communicam-se por meio de microbios ou por germens e miasmas infecciosos. Disto resulta que o melhor meio de evitar estas molestias consiste em sanear os logares onde o ar está viciado e, em tempo de epidemia, de desinfectar as roupas brancas e de panno, as feridas das pessoas accommettidas da doença, por meio de fortes antisepticos. Aconselhamos sempre que se empregue a Verdadeira Agua de Labarraque, por ser ella um antiseptico certo e o mais energico desinfectante.

Com effeito, o emprego da Verdadeira Agua de Labarraque, misturada com quantidade sufficiente d'agua, é quanto basta para sanear immediatamente os logares onde o ar estiver muito viciado e para desinfectar instantaneamente as roupas de panno e brancas, mesmo as que estiverem mais sujas de materias provindas de individuos fallecidos das mais terriveis epidemias. Lavando-se a mão e o rosto com Agua de Labarraque, misturada com agua, fica-se preservado, com certeza, de qualquer epidemia.

Deve-se quasi sempre misturar com agua, a Agua de Labarraque, antes de empregal-a. As doses e o modo de empregar se acham no prospecto envolto á garrafa. — A' venda em todas as boas pharmacias.

A Agua de Labarraque serve exclusivamente para uso externo.

P. S. — Desconfie-se das imitações: exijam a verdadeira Agua de Labarraque e, para evitar enganos, reparem bem que o letreiro tenha o endereço do Laboratorio: "Maison L. FRERE, 19, rue Jacob, Paris".

ALUGAM-SE em casa de familia uma esplendida sala de frente e optimos quartos com todo o conforto; na rua do Cattete n. 207.

ALUGA-SE esplendida casa em centro de jardim, com 2 salas, cinco quartos, porão dividido, luz electrica, fogão a gaz, bom banheiro etc.; na rua Marinho, 133 Copacabana.

ALUGAM-SE salas optimamente mobiladas, em casa nova e de respeito, a casal sério; na rua do Rezende n. 41.

Flores Brancas

(LEUCORRHÉAS) cura certa e radical com o XAROPE de ... Sobrinho — Depositarios: Rua do Hospicio, 9 — RIO — Fabrica, Largo da Lapa, 6.

COLLYRIO MOURA BRASIL

NOME REGISTRADO

Contra inflamações dos olhos

ILEGÍVEL

O SAPOLIO NACIONAL
POLO

O que mais tempo dura.
Que limpa até o mais sujo metal.
Que desinfecta.
Que custa mais barato.

E' o amigo das casas de familia

Attenção ! Cuidado no usar o sapolio **POLO,** porque póde ter a agradavel surpresa de encontrar dentro delle.
UMA LIBRA ESTERLINA !

ALUGA-SE um quarto de frente, com todas as commodidades, por 35$; na rua Guineza n. 125, casa 10, Engenho de Dentro. 2171

ALUGA-SE por 55$, em casa de familia, um quarto de frente mobilado, incluindo gaz e roupa de cama; na rua D. Carlos I, antiga Santo Amaro n. 94, sobrado, Gloria. 2162

ALUGAM-SE dois esplendidos quartos, a moços socegados, em casa de familia de todo o respeito, preço de 30$ a 40$; na rua Cosme Bastos n. 49.

ALUGA-SE um excellente quarto em casa nova, para solteiros ou casaes sem filhos; na rua dos Marrecas n. 22, sobrado. 2766

ALUGA-SE a boa e nova casa da rua Santos Rodrigues n. 25; a chave está no n. 15; trata-se na rua da Lapa, 103, hotel.

ALUGA-SE um bom sotão com dois quartos e uma sala grandes, bem arejados, em casa de familia de tratamento, para casal sem filhos; para ver e tratar na mesma casa, á rua Dr. Mesquita Junior n. 7, antiga travessa da Saudade.

ALUGA-SE em optimas condições, de preferencia por contrato, o excellente predio com quatro quartos e mais dependencias da rua de Santa Luiza n. 135. Aldeia Campista. 2791

ALUGAM-SE bella e espaçosa sala de frente e quartos mobilados com luz electrica, a preços muito moderados a familias e cavalheiros. Pensão Familiar Colombo, praça José de Alencar, 14, Cattete, telephone 980, Sul.

ALUGA-SE boa casa na ladeira do Ascurra n. 274, Aguas Ferreas. Aluguel 150$ mensaes. Informações no armazem Marques, Bica da Rainha, ou na Photographia, no "O Paiz".

ALUGAM-SE dois espaçosos quartos, com pensão, a casal sem filhos ou a cavalheiros de tratamento; na rua Haddock Lobo n. 13.

ALUGA-SE uma espaçosa sala de frente, mobilada, com 4 janellas, a moços do commercio, em casa de familia; na rua Silva Manoel n. 154.

ALUGA-SE um bom commodo mobilado, frente para nascente, com bom chuveiro, telephone, luz electrica, a um moço ou senhor distincto, com ou sem pensão, casa de familia; na rua Benjamin Constant, 78. Gloria.

ALUGAM-SE ou traspassam-se duas portas com armação, para qualquer negocio, tendo logar para familia; na rua do Livramento n. 60. Aluguel commodo.

ALUGA-SE á rua General Severiano numero 100, casas a 100$ e 115$; informações na mesma rua n. 108, armazem.

ALUGA-SE uma sala de frente; na rua do Ouvidor n. 71, 4º andar; trata-se na loja.

ALUGA-SE á rua D. Maria Angelica, proximo á rua Jardim Botanico, casas recentemente construidas a 80$, 100$ e 110$, um armazem por 200$; trata-se na avenida n. 9, casa VII. 2291

ALUGAM-SE bons commodos mobilados, com ou sem pensão, em casa de familia; na praça da Republica n. 62.

ALUGA-SE um commodo para solteiro ou casal sem filhos; na travessa do Torres n. 15.

ALUGA-SE o sobrado do predio da rua da Lapa n. 49. Trata-se com o sr. Campos, na rua Visconde de Maranguape n. 9.

ALUGA-SE o predio novo com tres espaçosos quartos, duas salas, banheiro, despensa, cozinha e mais dependencias, proprio para pequena familia de tratamento, com entrada ao lado, á rua Pinto Guedes n. 76, Muda da Tijuca. As chaves estão no armazem proximo n. 99. 2317

ALUGAM-SE a 100$ e a 110$, as excellentes casas, recentemente construidas sob todas as regras de hygiene, luz electrica e bondes á porta, na "Villa Brasil", rua Jockey-Club n. 157, onde se tratam.

ALUGAM-SE bons commodos de sobrado, em casa de familia; na rua da Passagem n. 135.

ALUGA-SE a casa da rua General Rocca (Fabrica das Chitas) n. 76; as chaves estão no n. 76.

ALUGAM-SE uma sala e um quarto de frente, juntos ou separados, em casa de pequena familia, para casal sem filhos, rapazes do commercio, gravador ou escriptorio, com electricidade e muita hygiene; na travessa de S. Francisco n. 6, 2º andar, esquina da rua da Carioca. 31

ALUGA-SE o predio da rua General Silva Telles n. 47, Andarahy Grande, com grandes accommodações para familia; para ver as chaves encontram-se no mesmo e para tratar na rua do Ouvidor n. 55. Charutaria. 11

ALUGA-SE um magnifico armazem, na rua da Assembléa n. 45; trata-se no sobrado.

ALUGA-SE uma excellente casa, á rua Independencia, n. 180, proximo á praia de Icarahy, forrada e pintada de novo, com dois quartos, duas salas, passagem, cozinha, illuminação electrica e grande quintal (preço 75$000); trata-se na mesma. 39

ALUGA-SE um bom quarto tem todo o conforto, para pessoa de tratamento; na rua Haddock Lobo n. 230. 6

ALUGA-SE uma casa, á rua Dr. Lino Teixeira n. 13, as chaves estão no armazem da esquina, linha dos bondes de Cascadura. 231

VENDE-SE por 11:000$000 uma casa assobradada com 2 salas, 2 quartos, saleta, cozinha, pia na sala de jantar, W. C., banheiro, tanque, gallinheiro, um quarto nos fundos para criado, e jardim; para ver á rua Guimarães n. 69, E. do Rocha; trata-se ; rua Goyaz n. 92, E. do Encantado, não se admitte intermediarios.

VENDE-SE uma casa em Copacabana, com seis quartos, duas salas, jardim e quintal, construcção moderna; para tratar á rua da Alfandega n. 218, sobrado.

VENDE-SE uma avenida com cinco casas na estação do Engenho de Dentro. Sendo 8 contos a vista e o resto em prestações; para tratar á rua da Alfandega n. 218, sobrado.

VENDEM-SE magnificos lotes de terrenos com 35 ou 57 metros de fundos, sendo dois de esquina, nivelados, promptos para construcção, nos lados do predio da rua Dois de Maio n. 169, na estação do Sampaio. A' porta os bondes electricos, agua, gaz, electricidade e esgotos. Preço por metro corrente, desde 250$000 a 500$. Trata-se com o proprietario á travessa do S. Salvador, 35 (Haddock-Lobo.

VENDE-SE um terreno em Santa Thereza medindo 22X220. Preço do metro de frente, 1:000$000; para tratar á rua da Alfandega n. 218, sobrado.

VENDE-SE uma casa na Gamboa por dez contos sendo cinco a vista e o resto em prestações. A casa tem 2 pavimentos, no 1º tem 2 quartos, 2 salas, cozinha, terraço, tanque, fogão a gaz, no 2º tem 2 quartos, 2 salas, fogão a gaz, cozinha e quintal. Está rendendo 200$ por mez; para tratar na rua da Alfandega n. 218, sobrado.

VENDE-SE ou aluga-se a casa da rua 13 de Maio n. 80, em Engenho de Dentro 11X40 metros, quatro quartos, tres salas e mais dependencias, installação electrica e bondes á porta; trata-se com o proprietario na rua Eulina n. 73. Meyer.

VENDE-SE um magnifico predio acabado de construir assobradado, entrada ao lado, avarandado, estylo moderno, frente cimento branco, paredes dobradas, com 2 salas, 2 quartos, cozinha, toda ladrilhada, W. C. ladrilhado, tanque, banheiro e bom quintal, tudo murado; preço 11:000$000 no ponto dos bondes de S. Januario; trata-se na rua do Rosario, 161, sobrado, com Thompson, telephone n. 615, Norte.

VENDE-SE um terreno e casa medindo 57 metros de fundos por 10 metros e meio de frente, em logar muito enxuto; á rua Costa Mendes n. 119, Ramos. E. de Ferro Leopoldina.

VENDE-SE um terreno com 11X66, na rua Cardoso n. 222, Meyer; trata-se á rua do Rosario n. 157, sobrado.

VENDE-SE por 50:000$ na Muda da Tijuca solido e confortavel predio, edificado em centro de terreno, com dois salões, cinco dormitorios, bons installações sanitarias, porão habitavel terreno de 24 por 88, melhores informações com A. Batalha, rua do Rosario, 151, sobrado.

VENDE-SE, ou aluga-se, sob contrato, uma boa chacara, plantada de arvores fruiferas, tendo a mesma as casas de ns. 274, 276, 278 e 280, medindo 72 de frente por 130 de extensão; trata-se no n. 286, Estrada da Portella, Madureira, com o proprio.

VENDE-SE por 8:000$, proximo á rua Barão de Mesquita, um predio novo, rendendo 120$ mensaes; rua do Rosario n. 115, cartorio, com Carvalho.

TERRENOS
A dinheiro e a prestações vendem-se por preços baratissimos em varias localidades o quasi todos juntos ás estações, basta dizer que os que são mais distantes, é apenas 3 minutos de caminho.
Terrenos excellentes para palacetes pela sua incomparavel situação, trata-se todos os dias na Penha com A. Paulino Unico vendedor.
Tambem vende predios

TERRENOS NA OLARIA 1:200$ 10m. por 40

TERRENOS NA PENHA varios tamanhos 400$

TERRENOS EM CORDOVIL desde 100$ a 1:300$

TERRENOS EM BRAZ DE PINA 400$ sortidos

VENDE-SE por 31:000$ uma chacarinha, perto da estação, com uma casa com nove commodos; rua Francisca Zieze n. 70, estação da Terra Nova. Tomar o trem da Linha Auxiliar, na Central. 537

VENDE-SE por 55:000$ um grande sobrado novo, transversal á rua do Cattete; rua do Rosario n. 115, cartorio, com Carvalho.

VENDE-SE cabra de leite, dando um litro garantido; rua Flausina, canto da travessa Horacio, Inharajá, Linha Auxiliar.

VENDE-SE, proximo á rua Barão de Mesquita, um terreno nivelado, como para tres ruas, para casa de commercio; rua do Rosario n. 115, cartorio, com Carvalho. 336

VENDE-SE moradia agradavel e saudavel por 1:500$; rua Flausina, canto da travessa Horacio, Inharajá, Linha Auxiliar.

VENDE-SE metade do predio da rua Guimarães n. 67, Rocha; trata-se á rua Quinze de Novembro n. 49, Madureira.

VENDE-SE uma casa na rua Dr. Miguel Ferreira n. 91; tem uma sala, um quarto, cozinha, porão habitado, agua e luz; o terreno tem 8 metros de frente por 20 de fundos, dois minutos da estação de Ramos. 537

VENDE-SE, em frente ao Jardim Zoologico, um terreno prompto a edificar-se, por metade de seu valor; rua do Rosario n. 115, cartorio, com Carvalho.

VENDE-SE na rua do S. Luiz Gonzaga, um bom predio, sobrado e commercio, n. 334. Tem contrato ainda por 5 annos; trata-se com o proprietario no Hospital dos Lazaros, S. Christovão.

VENDE-SE por 90:000$, proximo ao largo de S. Francisco, um grande sobrado novo, dando 12 0/0 de juros ao anno. (Bom emprego de capital); rua do Rosario n. 115, cartorio, com Carvalho.

VENDE-SE, no melhor ponto de Humaytá, á rua Maria Eugenia A 27, magnifico terreno, prompto a edificar e todo murado; chaves na mesma rua n. 53 e trata-se á rua Barão de Mesquita n. 262.

VENDE-SE por 13:000$ o solido predio da rua Bella Vista, no Engenho Novo, em centro de terreno, com tres quartos, duas salas, cozinha hygienica, porão habitavel, jardim, quintal, gaz, agua em abundancia, linda vista e logar muito saudavel; trata-se na avenida Rio Branco n. 87, com Baptista. 347

VENDE-SE por 41000$ um bom predio, na estação do Meyer, com duas salas, dois quartos, cozinha, terreno de 11X50; para tratar á rua Elias da Silva n. 219, Dr. Frontin. 351

VENDEM-SE nove propriedades, e terrenos para edificações, no melhor ponto do boulevard Vinte e Oito de Setembro; trata-se na avenida Passos n. 55.

VENDE-SE uma casa ainda nova, assobradada, com oito commodos, agua encanada e terreno bastante, rua Bernarda n. 21; trata-se na mesma. 463

VENDE-SE um predio com contrato, na rua da Mattoso; trata-se com A. Moraes, á rua do Rosario n. 111.

VENDEM-SE dois lotes de magnificos terrenos, na rua do Alto, tres minutos da rua Manoel Victorino e 5 da estação da E. de Dentro, 4:000$; trata-se á rua dos Andradas n. 69. 20X40.

VENDE-SE o lindo predio da rua Leopoldo n. 131, Andarahy, completamente novo e illuminado a luz electrica, com dois quartos, duas salas e quintal todo murado; trata-se á rua da Quitanda n. 57, sala dos fundos, com o sr. Pereira.

VENDE-SE o predio da rua General Polydoro n. 107, com duas salas, quatro quartos e dois para aggregados, etc., quintal e jardim; ver e tratar das 11 ás 5.

VENDE-SE uma casa nova, com seis accommodações, com alguns moveis. A familia vae para a Europa. Negocio urgente. Preço 6:800$; informações á rua Angelica Motta n. 112, pharmacia, estação de Olaria, E. F. Leopoldina. 485

VENDE-SE um terreno, na rua Monteiro da Luz. Preço 450$, na Piedade; trata-se á rua Dr. Manoel Victorino n. 169, Engenho de Dentro, colchoaria.

VENDEM-SE terrenos, na Penha, a dinheiro e a prestações, a tres minutos do trem e, além de optimamente situadas, por preços baratissimos; trata-se todos os dias, no restaurant Lucas, em frente á estação, ou nos terrenos, com o proprietario, sr. Manoel Ignacio Rodrigues. 474

VENDEM-SE bons lotes de terrenos, nas ruas do Uruguay e Barão de Mesquita; trata-se com Raul Dias, á rua do Rosario n. 138, tabellião Victorino.

VENDE-SE por 1:700$, um pequeno chalet novo, com bom terreno, cercado e arvorizado está livre e desembaraçado, na linha auxiliar, estação de Inharajá, na rua do Maranhão n. 2, no açougue proximo da estação informa-se. E' preço de occasião por motivo de retirada.

VENDE-SE uma bonita casa, construida de novo, na postura, com dois quartos, duas salas, cozinha, porão com 1m.50, terreno que mede 11 de frente por 40, distante das estações de Del Castilho e Liberdade 5 minutos; para ver e tratar na Venda Grande. Preço 4:200$000. Linha Auxiliar.

VENDE-SE uma casa nova, tendo tres salas, dois quartos e outras dependencias, no centro de um jardim, a dois passos da praça Sete de Março, á rua Barão de S. Francisco Filho, 276; trata-se na propria casa com o proprietario.

VENDEM-SE dois bons terrenos; trata-se á rua Moura n. 13, Rio das Pedras.

VENDE-SE um barracão na postura, com duas salas, dois quartos e duas cozinhas, terreno de 11 por 55, tem agua, arborizado; á rua Vieira Ferreira n. 87, estação de Bomsuccesso. 2070

VENDE-SE por 8:000$ o predio da Travessa da Paz, 21 com 3 salas, 2 quartos, cozinha, quintal e area, as chaves por favor; á rua da Estrella n. 70; tratar com a proprietaria.

VENDE-SE um magnifico predio, proximo ao centro, grande terreno, 30:000$ a vista e 15:000$ em prestações; trata-se á rua Visconde de Nytheroy n. 46, estação de Mangueira das 9 ás 11.

VENDEM-SE, em Vaz Lobo, Estrada Marechal Rangel, optimos terrenos, seccos e muito saudaveis, de 11X50, com bondes, agua encanada e cabos da Light na frente; ponto muito prospero e onde a construcção é livre; trata-se nos mesmos, aos domingos, do meio dia ás 4 horas da tarde.

VENDE-SE um predio junto á avenida Central por 120 contos; informa-se na rua da Assembléa n. 43, sobrado.

VENDE-SE uma boa cazinha em frente a estação do Rio das Pedras; trata-se á rua Carolina Machado n. 210 Madureira.

VENDE-SE uma casa nova, na rua dos Espinheiros, Piedade, perto dos bondes de Cascadura; trata-se no becco João Pereira n. 102, estação de Madureira. Preço 4:300$000. 320

VENDEM-SE por 5:000$ na rua do Couto Estação da Penha, 3 cazinhas que rendem 85$000 mensaes, distantes da Estação 8 minutos, medindo o terreno de frente 16 metros, extensão 31 metros e largura nos fundos 19 metros; trata-se com Arnaldo Rego na Estrada da Penha n. 1333 a qualquer hora.

VENDE-SE, em Ipanema, um terreno nivelado, prompto para edificar, com 7,50X20, por 3:500$000. Tem bonde e luz electrica; trata-se á rua Dois de Dezembro n. 38, casa 10 (Cattete), das 8 ás 11 horas da manhã. 2467

VENDEM-SE 14 casas na rua Florinda Campo do Botija, Piedade, sendo acabadas ha 3 mezes, construcção solida; trata-se na rua Paraná n. 25. S. Christovão; para ver com o sr. Joaquim nos fundos das mesmas.

VENDEM-SE terrenos em Copacabana, na Avenida Atlantica e nas ruas N. S. de Copacabana e Domingos Ferreira; trata-se na rua D. Manoel n. 28, em frente a Caixa Economica.

VENDE-SE uma casa em construcção na rua Adail, adeante da delegacia de Bomsuccesso, com terreno de 10 metros por 40, 1:600$, ou 25 metros da mesma construcção por 1:300$; trata-se na Estrada do Engenho da Pedra, 162, o terreno tem duas frentes.

VENDEM-SE bons terrenos em Dr. Frontin, tem agua, gaz e electricidade; trata-se á travessa Barros Leite, 41.

VENDE-SE uma casa com dois quartos, duas salas e cozinha; na rua da Pavuna n. 14, Anchieta, não se aceita intermediarios.

VENDE-SE por 4:200$ uma casa de platibanda, com paredes dobradas com agua encanada, jardim na frente e muitas arvores fructiferas, terreno com 10 de frente por 43 de fundos; trata-se no local, com o proprietario; na Estrada da Penha n. 1281, Entre Ramos e Olaria.

VENDEM-SE tres boas casas, dando boa renda, estando uma occupada com negocio de seccos e molhados; trata-se com C. Zanini, na estação de Anchieta.

VENDE-SE um terreno, e tem uma casa nos fundos, nova, muito boa; Caminho do Sacco n. 17, Linha Auxiliar, estação de Ramos.

VENDE-SE uma excellente quadra já com vidreiras, pomar principiado fazendo frente para quatro ruas, logar descampado, e saudavel proprio para um edificio de familia de tratamento; trata-se com Carlos Zanini; na Estação de Anchieta.

VENDE-SE um grande terreno, proprio para edificar-se um grande predio, ou para uma avenida ou para uma grande chacara de flores, por estar perto de duas linhas de bondes e da estação de Todos os Santos, logar muito saudavel, por estar muito bem collocado, passando agua e esgoto na rua; trata-se com o dono, á rua José Bonifacio n. 81, armazem, sr. Guimarães.

VENDE-SE na rua José Bonifacio um predio de solida construcção com 3 quartos, 2 salas edificado no centro de terreno e com todos os requisitos da hygiene; informa-se na rua Archias Cordeiro n. 452, armazem.

VENDE-SE um superior terreno medindo 11,50X66,60, com arvores fructiferas, algum material para construcção, nivelado, cercado na frente e murado nos lados; na rua Daniel Carneiro n. 143, entre as estações do Engenho de Dentro e Encantado, e proximo ao bonde da Piedade; á rua, tem esgoto, agua, gaz e luz electrica; para informações na casa n. 9, da avenida n. 143, onde se acham as chaves.

VENDEM-SE 3 predios de solida construcção com 3 quartos, 2 salas, vende-se juntos ou separados, na rua da Boa Vista; em frente a estação de Todos os Santos; informa-se na rua Archias Cordeiro n. 468, armazem central.

VENDEM-SE terrenos em lotes a dois minutos da estação de Andrade Araujo, de 150$ a 200$ a dinheiro ou em prestações de 10$ mensaes, com agua encanada e luz electrica. Um sitio com 100 metros de frente por 200 de fundos, com pequena casa, pomar e outras plantas, distando apenas 80 metros da estação, contrato por 6 ½ annos, por '00$. Um terreno com 70 metros de frente por 150 de extensão a dois minutos da estação, por dois contos de réis. Trens dos suburbios da Central. Passagens de 1ª classe ida e volta 1$000; 2ª, ida e volta 600 réis, por assignatura; ida e volta 400 réis. Para vêr e tratar no armazem fronteiro á estação com Aleixo Vieira.

VENDEM-SE bons lotes de terrenos promptos a serem edificados; trata-se com Zanini; na estação de Anchieta.

VENDE-SE uma casa, com dois quartos, duas salas e cozinha, com agua e latrina e banheiro, passeio em volta e terreno cercado, na estação de Ramos, distante 5 minutos; trata-se na rua Uranos n. 14, se vende barato.

VENDE-SE o predio da rua Pereira de Sequeira n. 21, mod; trata-se á rua da Quitanda n. 31, sob, das 11 ás 4 da tarde na "Mala da Europa".

VENDE-SE o predio da rua Santa Alexandrina n. 188 mod; trata-se á rua da Quitanda n. 31, sob, das 11 ás 4 da tarde; na "Mala da Europa".

VENDE-SE uma casa com grande terreno medindo, 9 mil metros quadrados; á rua Prudente de Moraes, estação da Piedade; podendo vender a casa e terreno separados; trata-se com o proprietario; á rua do Carmo n. 57, sobrado.

VENDE-SE um grupo de casas novas, por preço baratissimo, em uma das melhores estações do suburbio; tambem se vende separado; informa-se á rua Carmo Netto n. 107, com d. Marcionilla. Negocio de occasião.

VENDE-SE por commodo preço, um terreno, tendo um pequeno barracão nos fundos, mede de frente 8,35 e de fundos 35 metros, estando um minuto distante da E. da Piedade, na rua Martins Costa, junto ao numero 28, achando-se a parte que tem de ser edificada, segundo a planta um predio systhema hollandez, que tem de frente 6,50 e de fundos 10,10, completamente nivelado; para ver e tratar no mesmo a qualquer hora.

VENDE-SE um terreno na rua Iguassú' baratissimo, negocio urgente; trata-se com Soares na rua Itaquaty n. 168. Cascadura.

PETROLEO OLIVIER

CONTRA A CASPA E QUEDA DOS CABELLOS

Em todas as perfumarias e no deposito geral:
A' Garrafa Grande 66, Rua Uruguayana, 66

ALUGAM-SE bons commodos desde 25$000; bondes de 100 réis; na rua S. Christovão, 514.

ALUGAM-SE a 100$, magnificas casas illuminadas pela electricidade; na rua de S. Francisco Xavier n. 537, Villa Mauricio. 2278

ALUGA-SE o predio da rua Santo Henrique n. 247 (Fabrica), pintado e forrado de novo. Aluguel 190$000; trata-se na rua do Senado n. 110 e as chaves acham-se com o sr. Guimarães, loja de ferragens, na praça Saenz Peña.

ALUGA-SE o sobrado do predio da rua da Lapa n. 49. Trata-se com o sr. Campos, na rua Visconde de Maranguape n. 9.

ALUGA-SE uma boa sala de frente, para alfaiates e outros commodos; na rua Benedictinos n. 19.

ALUGAM-SE dois quartos a rapazes, em casa de familia de tratamento; na rua Paulina Fernandes n. 59. Botafogo.

ALUGA-SE uma boa casa nova, com duas salas, uma saleta, tres quartos, sendo um nos fundos, etc., etc.; na rua Barão de Pilar n. 58-A, Fabrica das Chitas. Trata-se na rua do Espirito Santo n. 21.

ALUGA-SE uma boa casa, com 4 quartos, 2 salas, todas as commodidades. Ver e tratar na rua Salvador Corrêa n. 52, Leme.

ALUGAM-SE o magnifico sobrado e esplendido armazem com moradia para familia da avenida Salvador de Sá numero 194.

ALUGA-SE um esplendido sobrado, com excellentes accommodações para familia de tratamento, na rua do Cattete n. 172, as chaves estão no armazem do mesmo e trata-se na travessa do Commercio n. 24, com os srs. Oliveira Lopes Silva & C. Telephone n. 1031 Norte. 38

ALUGA-SE um magnifico quarto independente, a rapaz que só durma no aluguel. 30$000 adeantados. Trata-se das 13 ás 18 diariamente; travessa de S. Francisco de Paula n. 22, 2º andar, Curso de Preparatorios.

ALUGA-SE o sobrado do predio da rua da Lapa n. 49. Trata-se com o sr. Campos, na rua Visconde de Maranguape n. 9.

ALUGAM-SE bons escriptorios, em predio novo; na rua dos Ourives n. 69, a 60$ e 70$ mensaes.

ALUGA-SE um excellente quarto, ricamente mobilado, para moços do commercio; na rua do Passeio n. 42. 179

ALUGAM-SE salas em predio novo, na rua dos Ourives n. 69, a 60$ e 70$000 mensaes.

ALUGA-SE um consultorio medico, escaltado, de bonito com installação electrica e boa sala de espera; tratar com o dr. Amaral, no largo da Carioca n. 24, sobrado.

ALUGA-SE o sobrado do predio da rua da Lapa n. 49. Trata-se com o sr. Campos, na rua Visconde de Maranguape n. 9.

ALUGAM-SE bons commodos mobilados; na rua do Rezende n. 71. 140

ALUGA-SE por 120$ uma casa nova com dois quartos, duas salas, etc., etc.; na rua Gonzaga Bastos n. 46, Andarahy, bondes perto. Chaves na quitanda defronte e trata-se na rua de S. Francisco Xavier n. 312. 9

ALUGA-SE a casa da rua Dias da Silva n. 19 (Meyer), tem cinco quartos, duas salas, cozinha, banheiro, lavadouro, muita agua, jardim, chacara arborizada, as chaves por favor na mesma rua, canto da Lopes da Cruz, armazem do sr. Corrêa, e trata-se com o dono, á rua D. Anna Nery n. 010, a qualquer hora. Aluguel 160$000. 87

ALUGA-SE o sobrado do predio da rua da Lapa n. 49. Trata-se com o sr. Campos, na rua Visconde de Maranguape n. 9.

ALUGAM-SE (105$000) dois predios, com dois quartos, duas salas, terreno e electricidade; na rua Miguel Fernandes numeros 100 e 122. Meyer.

ALUGA-SE uma sala com janella para a rua, dentro do jardim, casa de familia; na rua Marquez de Abrantes n. 148.

ALUGA-SE uma sala de frente com tres sacadas; na rua do Ouvidor n. 71, 2º andar; trata-se na loja.

ALUGA-SE por 95$ uma boa casa com duas salas, dois quartos e mais dependencias, na rua Dr. Garnier n. 19, casa n. 3, S. Francisco Xavier. As chaves e informações na casa n. 4, no fundo. Tem na porta bonde de Cascadura.

ALUGA-SE parte de um 1º andar com dois optimos salões corridos e um gabinete, proprios para escriptorio; na rua Theophilo Ottoni n. 81, trata-se na loja.

ALUGA-SE, em Icarahy, uma casa, sita á rua Moreira Cesar n. 150, perto do jardim de Icarahy. Trata-se no lado. 363

ALUGA-SE uma casa para pequena familia, na Muda da Tijuca, rua Garibaldi 112. As chaves estão na rua Conde Bomfim n. 804.

PRECISA-SE um commodo, em casa de familia honesta, para um senhor de edade e de tratamento; no centro da cidade, sem mobilia, aluguel até 40$000. Carta nesta redacção a Francisco Miranda.

PRECISA-SE de uma casa até 200$000, que tenha tres quartos e luz electrica e agua quente e fria, com bondes na porta; informar á rua Senador Furtado n. 109, casa, 4.

PRECISA-SE, para senhora de familia, um quarto independente, de 15$ até 20$, mesmo que seja em porão, bom. Resposta a C. T. á rua Dr. Carmo Netto n. 273.

PRECISA-SE alugar uma chacara, com grande terreno, proximo á cidade. Cartas para Juca, neste jornal.

PRECISA-SE de um quarto independente para uma senhora, mesmo que seja em porão, bom; póde escrever para C. T.; á rua Dr. Carmo Netto n. 273.

PRECISA-SE alugar para um casal sério, uma sala de frente em casa de familia séria, preferese em rua de movimento e que seja perto do largo da Carioca, não mais distante de 15 minutos, paga-se de 70$ a 100$; quem tiver em condições faz o obsequio de entregar endereço na rua 13 de Maio, 82, ao sr. Mauricio.

PRECISA-SE comprar um pequeno sitio ou terreno, com casa, a prestações. Cartas a E. C.; Ouvidor n. 165, 1º andar.

PRECISA-SE alugar uma casa que tenha tres quartos, duas salas, dependencias e algum terreno; prefere-se nas ruas D. Luiza, D. Carlos, Carvello, Muratori, Rezende e proximidades. Póde fazer-se contrato. Cartas para o escriptorio desta folha, a Augusto.

PRECISA-SE comprar um lote de terreno a prestações mensaes de 100$, desde Bomsuccesso até á Penha e a 5 minutos distante da estação. Cartas ao sr. Borges. Rua Marquez de Abrantes, 6, Botequim.

PRECISA-SE comprar uma casa até 6:000$ ou terreno até 1:500$000. Cartas á rua S. Luiz Gonzaga, 435. Pedregulho. Com o sr. Machado.

PRECISA-SE, senhora de tratamento, casa, quintal, perto centro, fiança condescendente. Cartas n. 129, Av. Central, Velez.

VENDEM-SE, de 1:500$ a 3:000$, bons lotes de terrenos tendo á porta bondes, trens, luz electrica, esgotos e gua, nas ruas Curumaity e Bella, entre Todos os Santos e Engenho de Dentro. Os lotes medem 9 por 40 e 11 por 50 metros; informações á rua S. José n. 83 (sobrado). 1673

VENDE-SE um terreno todo cercado e arborizado e com uma pequena casinha, distante da estação 4 minutos; ver e tratar Beco do Moura n. 72, Rio das Pedras.

VENDEM-SE dois lotes de terreno, na rua Gonzaga Bastos n. 78, e Conselheiro Thomaz Coelho, medindo de frente 17,50 e de fundos 15,60. Tem material para construcção, se vende baratissimo; trata-se na rua Thomaz Rabello n. 22.

VENDE-SE uma casa com 5 commodos, por 1:000$, na rua João Pereira n. 35, em Madureira no Octaviano.

VENDE-SE o predio da rua Maria Eugenia n. 21, em Villa Isabel, tendo as seguintes accommodações: tres quartos, duas salas, saleta, cozinha, quintal, porão habitavel e luz electrica; trata-se na mesma rua e numero.

VENDEM-SE a prestações de 20$000 ou a dinheiro, excellentes lotes de terrenos, desde 250$000 a 500$000 promptos para edificar, a 8 e 10 minutos da estação de Cordovil, suburbio da E. F. Leopoldina; trata-se com o sr. Ernani Ribeiro, diariamente, no mesmo local, e ás quartas-feiras, com o proprio proprietario, sr. Henrique Walter.

VENDEM-SE, a prestações modicas ou a dinheiro, superiores lotes de terrenos, com 12X50, metros, desde 300$000 a 400$, na Villa Santa Thereza (antiga Invernada) proximo á estação de Honorio Gurgel, Linha Auxiliar; tem agua encanada e excellente serviço de transporte entre a Villa e a estação da Estrada de Ferro, com assignaturas mensaes correspondentes a 100 réis a passagem; trata-se com o sr. Henrique Walter, no mesmo local.

VENDE-SE uma casa com sala, quarto e cozinha, construcção nova, com terreno medindo 24 metros de frente por 50 de fundos tendo muitas arvores fructiferas, horta e outras bemfeitorias, pelo preço de 2:000$, proximo á estação de Honorio Gurgel Linha Auxiliar, na Villa Santa Thereza; trata-se no mesmo local, com o sr. Henrique Walter.

VENDE-SE por 3:800$ uma casa que accommoda tres familias independentes, quintal arborizado e agua. Rende 100$, na rua Pão Ferro n. 50, Inhaúma. O comprador entra com 2:500$ e o restante a prestações de 100$ mensaes; trata-se á rua Larga n. 65. 232

VENDE-SE uma magnifica casa, construcção de primeira ordem, para familia de tratamento, logar o que ha de melhor, bons ares, rodeada de janellas, com algumas arvores fructiferas e abundancia de agua, porão habitavel; informações á rua D. Anna Nery n. 496, só aos domingos, das 10 em deante.

VENDE-SE por 10:00$ o predio de solida construcção, com porão habitavel, á rua Bittencourt da Silva, 69, entre as estações do Riachuelo e Sampaio; trata-se na rua Pereira de Siqueira n. 77.

VENDEM-SE lotes de terrenos, dois minutos da estação de Frontin, rua Vinte e Um de Abril n. 18; trata-se com o proprietario, a toda hora.

VENDE-SE a casa e terreno á travessa do Oriente, 35, Santa Thereza, rende 64$; trata-se com o proprietario na rua Sant'Anna, 217, das 4 da tarde em deante.

VENDE-SE ou aluga-se uma casa com dois commodos, na travessa Cypriano Carvalho, antes do ponto de 100 réis; trata-se no becco João Pereira n. 102, Madureira. 511

VENDE-SE o predio da rua Industrial, hoje General Delgado de Carvalho 66, de magnifica apparencia, em centro de terreno, com jardim na frente e pomar nos fundos, excellentes accommodações para familia de tratamento, illuminação electrica e gaz; para ver e tratar no mesmo, das 12 ás 17 horas.

VENDE-SE por 32:000$ na rua Maria Eugenia, junto á rua do Humaytá, um bom predio; trata-se na rua do Rosario, 151, sobrado, com A. Batalha.

VENDE-SE uma quitanda, á rua Nova S. Silo n. 17, estação de Ramos (E. F. Leopoldina), livre e desembaraçada, fazendo bom negocio; tem commodos para familia. O motivo se dirá ao comprador.

VENDE-SE, em Botafogo, proximo á rua Voluntarios da Patria, um terreno com 12 metros de frente; trata-se directamente com o proprietario, á rua Nova do Ouvidor n. 9, sobrado, das 2 ás 3 horas.

VENDE-SE a casa e terreno na rua Francisca Vidal ns. 12 e 18, na freguezia de Inhaúma, proxima á Egreja de S. Benedicto; rende 70$ mensaes; trata-se directamente com o proprietario á rua Sant'Anna, 217, das 4 da tarde em deante.

VENDE-SE o predio n. 76 da rua de Santa Sophia, principia na rua Major Avila, esquina da de Barão de Mesquita. Não se admitte intermediarios. Póde render 100$ a 130$ mensaes; trata-se com o sr. Pimenta, á rua S. Clemente n. 44.

VENDE-SE, proprio para renda, o grande predio á rua Coronel Pedro Alves, 33 e mais o grande terreno nos fundos do mesmo com frente para á rua Sara; trata-se com o proprietario das 4 da tarde em deante; na rua Santa Anna n. 217.

VENDE-SE uma casa por 600$, em Andrade Araujo; trata-se na mesma, na Mangueira. 519

VENDE-SE um terreno na rua de Bemfica ns. 246 a 250, junto á Estrada de Ferro Leopoldina, com 33 ms. de frente por 40 de fundos; trata-se á rua Uruguayana n. 124, sobrado, com Virgilio.

VENDE-SE, a dois minutos da estação de Frontin, um bom predio, com tres quartos, duas salas, cozinha e grande terreno, sendo a metade á vista e a outra metade em prestações que se combinar; trata-se á travessa Ramos Leite n. 41.

VENDE-SE a casa e dois barracões da rua Prudente de Moraes ns. 40, 44 e 50; trata-se á rua do Rosario n. 114, com o sr. Moraes. Negocio directo. 524

VENDE-SE um bom predio por 4:500$, na estação do Engenho de Dentro, com duas salas, dois quartos, cozinha, terreno de 11X60, paredes dobradas e feitio de palacete; para tratar á rua Elias da Silva n. 219, Dr. Frontin.

VENDE-SE um terreno com 24 ms. de frente, com fundos para a rua Ferreira Nobre, Archias Cordeiro, entre o n. 132 e a muralha nova, com agua, gaz e esgoto, Meyer; trata-se á rua S. Luiz Gonzaga n. 264, a 100$ o metro de frente por fundos. Vende-se a quantidade que quizer.

CASA GERALDES
DE
GERALDES & C.

Especialista em artigos de pharmacia, cirurgia, optica, etc., sita á RUA DO HOSPICIO N. 78, muda-se por estes dias para a mesma rua
N. 118.

Preços reduzidos e maximos descontos para todas as pharmacias.

VENDE-SE por 2:800$, em frente á estação do Meyer, um terreno com 24 metros pela rua Archias Cordeiro, fazendo tambem frente para a rua Dr. Ferreira Nobre, alto, esplendida vista, tres linhas de bondes e trens á porta; trata-se á rua Sachet n. 14, antiga Nova do Ouvidor.

VENDEM-SE bons predios, na rua André Pinto, dois minutos da estação de Ramos; informa-se no n. 77, na mesma rua, com o sr. Vieira.

VENDEM-SE quatro lotes de terrenos, com chacara e mais plantações, e uma casa; informa-se na Villa Proletaria, rua S. Carlos n. 264, estação Marechal Hermes.

VENDE-SE, na rua José Domingues 58, Encantado, uma bonita casa, de construcção moderna, com duas boas salas, dois bons quartos, cozinha, tanque, banheiro, latrina, esplendida installação electrica, fogão a gaz, varanda ao lado, com jardim na frente e grande quintal; trata-se na mesma, a qualquer hora.

Terrenos em Jacarépaguá Vendem-se esplendidos lotes de terrenos proprios. Agua, bond. e luz electrica. Pagamento a prestações. Estrada da [illegible]

VENDE-SE por 8:000$ a metade do predio da rua Guimarães n. 67, E. do Rocha; trata-se á rua Goyaz n. 92, E. do Encantado.

VENDE-SE um terreno com 6X20m,32, na rua Engenheiro Rocha Fragoso; trata-se á mesma rua n. 27, Villa Isabel.

VENDE-SE por 22:000$ um bom predio, solido e de bella construcção, a 5 minutos do Encantado; rua José Domingues n. 82.

VENDE-SE a casa e o terreno da travessa Maria José n. 28, para moradia, bem plantado e cercado. Preço de occasião; 7 minutos da estação de D. Clara. Está livre e desembaraçada de qualquer onus.

VENDE-SE por 65 contos magnifico palacete, centro de grande terreno, com tres salas, sete quartos, cópa, banheiro de agua quente, cozinha, etc., em boa rua de S. Christovão; trata-se á rua do Rosario n. 176, sobrado.

VENDE-SE um barracão com 6 metros de comprido por 5 de largo, dividido em quarto commodos, por 1:000$, com bastante terreno, podendo ser pago metade á vista e metade a prestações; para ver e tratar á rua Nabuco Rego n. 163, distante da estação de Ramos 10 minutos.

VENDEM-SE duas lindas casas novas, com tres quartos, duas salas, cozinha e agua encanada, jardim na frente e entrada ao lado, na travessa Costa Mendes n. 1, estação de Ramos; podem-se ver a qualquer hora e trata-se nas mesmas ou á rua do Ouvidor n. 143. 499

VENDE-SE um terreno de esquina, na rua Dois de Fevereiro; trata-se á rua Dr. Manoel Victorino n. 169, Engenho de Dentro, colchoaria. 474

VENDEM-SE duas casas, recentemente acabadas, de solida construcção, de platibanda, com duas boas salas, duas alcovas, cozinha, pia, reservada, etc., bom terreno, com jardim na frente. Vendem-se juntas ou separadas, na travessa Araujo ns. 32 e 34, estação de Ramos; trata-se nas mesmas.

VENDEM-SE em S. Christovão, um predio por 11:000$; outro por 22:000$, com terreno proprio, rendem 110$ e têm exigencia de obras; informa-se á rua General Polydoro n. 167.

VENDE-SE um lote de terreno, perto da praça Serzedello Corrêa, Copacabana, bondes á porta. Preço 5 contos; trata-se com o proprietario, sr. A. Costa, á rua do Ouvidor n. 58, 2º andar, das 12 ás 4.

VENDE-SE ou troca-se por grande terreno nos suburbios boa casa, nova com linda vista ha 1 minuto da estação de Ramos; trata-se á rua Nova São n. 35. Ramos.

VENDE-SE um bom lote de terreno, prompto a receber edificação, com 24 metros de frente por 42 1/2 de fundos, e tambem se vende em lotes de 12 metros, na rua Mathéus, em frente a estação do Meyer; trata-se á rua Marechal Floriano Peixoto n. 106, padaria.

VENDE-SE por 23:000$ um lindo palacete, na rua Costa Lobo, no centro de grande terreno, bem arborizado, todos os compartimentos tem luz electrica, tem 4 quartos, e 2 salas; uma boa casa na rua S. Luiz Gonzaga para grande familia, tem de frente 14 metros por 500 de fundos, por 24:000$; por 22:000$, 2 casas na rua Conselheiro Bento Lisboa, rendendo 330$; outra na rua Ferreira de Araujo, tendo 11 metros de frente por 57 de fundos, com 4 quartos e 2 salas; por 6:000$; trata-se na rua Cornelio n. 14, das 8 ás 10 e do 1/2 dia ás 2 horas da tarde; na rua do Carmo n. 51.

VENDE-SE um chalet novo, tres quartos, 2 salas, terreno 11 por 50, arborizado e cercado, na rua Ernesto Nunes, 21, entre Encantado e Piedade, 3 minutos do bonde de Cascadura; as chaves ao lado, por favor. Trata-se na rua Borges Monteiro, 61, Engenho de Dentro.

VENDE-SE o solido predio novo e assobradado da rua Theodoro da Silva n. 09 A.; trata-se no mesmo com o proprietario.

VENDE-SE por 1:300$ a propriedade da rua Coruja n. 101, fica a cima da rua Esperança. S. Christovão.

VENDE-SE por 6:000$ uma boa casa, em suburbio; informa-se na rua do Hospicio n. 214.

VENDEM-SE, na estação do Encantado, rua Paraná, dois lotes de terrenos de esquina, com 11X35, por 2:500$, cada lote; e diversos lotes de terrenos com 10X35 e 10X50 a 1:500$ cada um. Informa-se na rua Angelina n. 16, estação do Encantado, das 8 ás 12 horas.

VENDE-SE por 8:000$ uma bella vivenda, com duas salas, tres quartos, cozinha, e outras dependencias, em centro de terreno com 22X60, contendo um vasto e variado pomar com fructos; na rua Cardoso Quintão, proximo á linha de bondes e á estação da Piedade; trata-se com José M. da Rocha á rua do Hospicio n. 128, 1º andar, sala dos fundos, das 7 ás 8, das 11 ás 4 e das 4 ás 7 horas. Não se admitte intermediarios.

VENDEM-SE terrenos em prestações, Campo dos Cardosos, Cascadura — Vendem-se os magnificos lotes com pagamentos em prestações de 15$ até 60$ mensaes, neste conhecido e saluberrimo bairro, magnificamente localizado e servido por duas Estradas de Ferro (Central e Melhoramentos) e tambem pelo bonde de Cascadura, a 200 metros dos terrenos. Os compradores poderão construir immediatamente, assignando para isso um contrato com força de escriptura publica. Poderão procurar no local o sr. Antonio Mayrink na rua dos Cardosos n. 332, esquina da rua do Cattete, que mostrará os terrenos e bem assim a planta e preços. Para mais informações e assignatura dos contratos deverão se dirigir ao escriptorio da Companhia Predial á rua da Alfandega n. 28, das 12 ás 17 horas, onde se fornecerão a quem pedir, as tabellas de pagamentos. AVISO — Os srs. compradores que já escolheram lotes e assignaram as respectivas propostas de compra antes de 15 de maio, p. p., deverão vir liquidar as prestações iniciaes, sob pena de ficar sem effeito a venda do dia 10 do corrente em deante, visto haver pretendentes para muitos dos lotes escolhidos.

VENDEM-SE terrenos em lotes ou em grandes áreas, sendo os lotes de 10X50, de 50$ a 200$ a dinheiro ou em prestações de 5$ a 20$ mensaes. Chama-se a attenção das pessoas previdentes para esta boa occasião de empregarem seus capitaes de modo seguro e rendoso. Estes terrenos estão situados a tres minutos da Parada de Jacutinga, na Linha Auxiliar. Têm sete milhões de metros quadrados, tendo grande parte coberta de mattas, sendo excellentes para installações de chacaras e sitios, prestando-se para qualquer genero de cultura. São servidos por tres estradas de ferro, Rio d'Ouro, Linha Auxiliar e bitola larga, todas com trens de suburbios. Têm grande numero de ruas abertas, todas de accordo com as posturas municipaes, tendo uma avenida com dois mil e quinhentos metros de extensão, fazendo a ligação de tres estações, Belfort Roxo, linha do Rio d'Ouro; Jacutinga, Linha Auxiliar e Jeronymo de Mesquita, na bitola larga. Estes terrenos têm grande parte de vargeas e outra de terrenos altos, sendo todos seccos e isentos de alagarem. Trens de suburbios até Central. Passagens por assignatura: Primeira, ida e volta, 800 réis; segunda, ida e volta, 400 réis. A estação de Jeronymo Mesquita tem illuminação publica á electricidade. São vendidos livres e desembaraçados e a construcção é livre. O proprietario encarrega-se da construcção de casas em prestações mensaes. Para vêr e tratar com o proprietario Aleixo Vieira, na Parada de Jacutinga, Linha Auxiliar. O trem que parte da Central ás 5 e 35 da manhã serve para os srs. pretendentes verem os terrenos e voltarem no mesmo trem.

VENDEM-SE 5 casas á rua Dr. Ferreira Pontes ns. 29 a 37, com 2 salas, 2 quartos, quintal, forração e luz electrica; trata-se na mesma. Andarahy.

VENDEM-SE dois predios com grandes accommodações com quatro quartos, 2 salas com grande terreno, dando para 2 ruas construcção, paredes dobradas e cantaria podendo ser examinados por qualquer constructor, vende-se baratos pela proprietaria ter de se retirar para fóra, informa-se das 7 ás 9 na rua José Bonifacio n. 81. Todos os Santos.

VENDEM-SE bons terrenos, a 600$ e 800$ o lote de 8X25, á rua Galiléu, Meyer — Cachamby; trata-se á mesma rua n. 85, com o proprietario. 7958

VENDEM-SE bons lotes de terrenos, na Linha Auxiliar, proximos ao ponto de Inharajá ou Sapé, de 150$ a 600$, a dinheiro ou a prestações; para ver, ás sextas-feiras, domingos e dias santos, com o sr. L. Machado, á travessa Portella n. 2, ponto de Inharajá. 7143

VENDE-SE muito barata uma casa, nova, com 2 commodos, tem bastante terreno com arvores fructiferas, 2 minutos dos bondes, á rua do Telhado n. 295, Fonseca, Nictheroy.

VENDE-SE um correr de tres casas, estando uma occupada por negocio de seccos e molhados, dando boa renda e com terreno prompto para construir mais tres casinhas por ser muito proximo da estação, fazenda frente para duas ruas; trata-se com Carlos Zanini; na Estação de Anchieta.

VENDE-SE um sitio com uma casa, com duas salas, 4 quartos e cozinha, com esplendido pomar de laranjeiras e outras arvores fructiferas, dando o pomar uma renda de um conto de réis annual. Preço quatro contos. Para ver e tratar na Parada de Jacutinga, Linha Auxiliar, com Pedro Vieira. Dista 5 minutos da Parada. Trens de suburbios da Central.

VENDEM-SE por 28:000$, 8 bons predios dando magnifica renda, na estação do Engenho de Dentro, ha 3 minutos do trem; trata-se com Camera, na rua do Rosario n. 119 sob, das 2 ás 5.

VENDEM-SE barato attendendo á crise que atravessamos, dois magnificos predios novos, apalacetados, com porão habitavel, proprios para familia de tratamento; construcção de primeira ordem; pedra, cal e madeira de lei, em uma das ruas transversaes á rua S. Francisco Xavier, muito proximo ao Collegio Militar; vendem-se juntos ou separados; para informações, á rua S. Francisco Xavier, 223.Armazem Derby-Club

VENDEM-SE 2 pequenos predios novos, dois quartos, duas salas, etc; terreno e electricidade, no Meyer; á rua Lucidio Lago n. 133. Fernandes.

VENDE-SE a Villa Lalinha, recentemente construida num terreno que mede 10X42, rendendo 90$000 mensaes, situada á rua Sargento Ferreira n. 12, Ramos; para ver na mesma e tratar com Aurelio o proprietario; na rua Evaristo da Veiga n. 51, Hotel. Tendo o proprietario necessidade de abreviar um negocio e dependendo de certa quantia prefere vender com prejuizo á hypothecar.

VENDEM-SE na Linha Auxiliar, estação de Andrado Araujo, lotes de terrenos a vista ou em prestações, á viuva do capitão Andrade Araujo; trata-se proximo á estação, com o seu procurador Benigno Armada.

VENDEM-SE por 36 contos quatro predios, no Meyer, rendendo 450$ mensaes; trata-se á rua do Rosario n. 176, sobrado.

VENDEM-SE por 18 contos dois predios, em S. Christovão. Rendem 240$ mensaes; trata-se á rua do Rosario n. 176, sobrado.

VENDE-SE por 38 contos linda vivenda, moderna, com cinco quartos, ainda não habitada; trata-se á rua do Rosario n. 176, sobrado.

VENDEM-SE por 18 contos tres casas no Meyer. Rendem 200$; trata-se á rua do Rosario n. 176, sobrado.

VENDE-SE por 16 contos, em Ipanema, um predio com tres quartos; trata-se á rua do Rosario n. 176, sobrado.

VENDEM-SE terrenos em lotes, sitios e fazenda a dinheiro e a prestações, nos seguintes logares:
VIGARIO GERAL — E. Ferro Leopoldina, 40 trens diarios, passagem de 1ª, ida e volta 500 rs., de 2ª, 300 rs, clima saluberrimo, agua do Rio Douro, construcção livre, lotes de 10X50 e 10X67,50; preço de 150$ a 1:000$000;
MAXAMBOMBA — E. F. C. do Brasil. 28 trens diarios, passagem mensal de 1ª classe, 20$, de 2ª, 10$, optimo clima, agua do Rio Douro, illuminação electrica, construcção livre, lotes de 10X40 e 10X50; preço de 100$ a 300$;
HONORIO GURGEL — E. F. Melhoramentos, 40 trens diarios, passagem mensal de 1ª classe, 10$, de 2ª, 5$; construcção livre, lotes de 12X50 a 300$;
ANDRADE ARAUJO — E. F. Melhoramentos, 10 trens diarios, agua do Rio Douro, construcção livre, assignatura mensal de 1ª classe 20$, de 2ª, 10$, lotes de 10X50, preço de 20$ a 60$;
ESTAÇÃO DE CALIFORNIA — F. F. Leopoldina, Fazenda das Aguas Frias, com optimo palacete para moradia e mais dependencias esplendido clima, terras apropriadas para cultura de canna e cereaes, enormes mattas virgens, área 6.090.000 de metros quadrados. Os senhores pretendentes poderão visital-a em qualquer dia. Em meu escriptorio tem a planta geral;
ANDRADE ARAUJO — MAXAMBOMBA e VIGARIO GERAL, sitios de 500$000 a 15:000$;
Todos os terrenos estão demarcados livre e desembaraçados.
Para mais informações com Corrêa Dias á rua Senador Euzebio,5, sob., ás segundas, quartas e quintas, das 3 ás 6 da tarde e das 7 ás 9 da noite, todos os dias excepto as quintas e domingos.

ILEGÍVEL

CAMISARIA AMAZONA — 77, Rua da Carioca, 77

Termina seu negocio vendendo todo seu colossal stock por preços muito abaixo do custo

Venham vêr as grandes exposições.

Preços marcados **Entrada franca**

VENDEM-SE O CONTRATO E AS ARMAÇÕES

ALGUNS PREÇOS

Camisas de morim cretone, do preço de 4$000 a	1$900
Ditas de percal, com punhos, de duzia 60$000, 3 por	10$000
Ditas de musseline beje, com peito fantasia, a	3$200
Guarnição de camisa, collarinho e gravata, a	4$600
Ceroulas zephir inglez a	1$200
Ceroulas musseline branca, 3 por	5$900
Ceroulas zephir côr, de fustão, 3 por	10$000
Toalhas para rosto a	$200
Toalhas inglezas, felpudas a	$600
Ligas americanas, artigo novo e em perfeito estado a	$200
Colchas para casal, com ramagem, artigo de 10$ a	5$900
Corpinhos para senhoras, a	$900
Saias brancas, bordadas, a	2$300
Camisas para senhoras, a	1$400
Cobertores aveludados, desenhos novos, a	3$200
Morim muito largo, peça	2$900
Meias, côres lisas e pretas (sem costura), duzia	2$800
Costumes para menino, desde	2$300
Cretone inglez, para lençoes, metro	1$200

77 - RUA DA CARIOCA - 77

VENDEM-SE directamente aos compradores, por familia que se retira para o interior, dois grandes e solidos predios, com terreno bem plantado, vista deslumbrante, bondes á porta em grande quantidade, proximos á rua Haddock Lobo, é garantido e rendoso emprego de capital de **58:000$** como o comprador sendo pratico e intelligente poderá vêr; mais um novo predio á rua Camerino, por **26:000$**, alugado por contrato de 5 annos e ainda mais um terreno em Copacabana, no melhor logar, com cerca de 4 mil metros quadrados, por **12:000$**; todas estas propriedades são vendidas directamente, livres e desembaraçadas de qualquer onus; para referencias até ás 11 horas da manhã na rua Barão de Itapagipe, 195, quasi canto da rua do Bispo; não se attende a intermediarios absolutamente.

VENDE-SE por 9 contos cada uma, tres boas casas, no Meyer; trata-se á rua do Rosario n. 176, sobrado.

VENDE-SE por 22 contos, no Andarahy, bello predio moderno, com quatro quartos; trata-se á rua do Rosario n. 176, sobrado.

VENDEM-SE para liquidar diversas propriedades no valor de mais de 200 contos, como sejam: diversos grupos de predios, avenidas e terrenos com pequenas e grandes áreas, podendo ser vendidos juntos ou separadamente, acceitando-se a melhor offerta a dinheiro ou por subrogação de apolices da divida publica pelo seu valor real. O pretendente póde dirigir-se ao sr. J. Machado, Caixa Postal, 513, nesta.

VENDE-SE por 18:000$ um predio na ladeira do Livramento. Rende 240$; trata-se á rua do Rosario n. 176, sobrado.

VENDE-SE por 40:000$ um predio novo, com sete quartos e grande terreno; trata-se á rua do Rosario n. 176, sobrado.

VENDE-SE por 15:000$ cada um, seis predios novos, na Praia Formosa; trata-se á rua do Rosario n. 176, sobrado.

VENDE-SE na rua da Paz, Rio Comprido, uma casa com dois quartos, duas salas, cozinha e mais dependencias; preço 11 contos; trata-se na rua do Senado, 48, loja.

VENDE-SE por 11:000$ um predio novo, no Andarahy, com tres quartos; trata-se á rua do Rosario n. 176, sobrado.

VENDEM-SE por 10:000$ dois predios modernos, rendendo 240$ mensaes; trata-se á rua do Rosario n. 176, sobrado.

VENDE-SE por 6 contos uma boa casa, em S. Christovão, dando bom rendo; trata-se á rua do Rosario n. 176, sobrado.

VENDE-SE na rua Barão de Cotegipe, um predio assobradado com porão habitavel, centro de terreno e construcção de 1ª ordem, bom quintal; preço 18 contos; trata-se na rua do Senado, n. 48, loja.

VENDE-SE por 10 contos cada uma, tres casas novas, rendendo, cada, 120$; trata-se á rua do Rosario n. 176, sobrado.

VENDE-SE por 18 contos, cada um, dois predios novos, na Praia Formosa; trata-se á rua do Rosario n. 176, sobrado.

VENDE-SE o predio da rua Barão de Mesquita n. 845; trata-se á mesma rua n. 833, da 1 ás 4 da tarde.

VENDE-SE por 10 contos o excellente e novo predio, não habitado, da rua Flack n. 68, estação do Riachuelo, com quatro grandes quartos, duas salas, banheiro, W. C., grande jardim e quintal; ver e tratar no mesmo. Tambem se faz este negocio com cinco contos á vista e os outros em prestações, sob hypotheca do mesmo predio. Tambem se aluga o terreno; mede 11 por 46. 337

VENDEM-SE, convida-se aos senhores compradores de terrenos em Andrade Araujo e Maxambomba, que se acham em atrazo, a virem á rua Senador Euzebio, 5, sobrado, para combinarem sobre as prestações vencidas.

VENDE-SE um predio em centro de terreno, com quatro quartos, duas salas, cozinha, W. C. e varanda ao lado, tendo fóra tanque, banheiro, quarto para creado e W. C., grande terreno; á rua Torres Homem n. 263, proximo á praça Sete de Março. 443

VENDE-SE na rua Idalina Senra um terreno de 48X48, prompto para edificar; preço 52 contos; trata-se na rua do Rosario, 132, sobrado.

VENDE-SE por 16 contos, Haddock Lobo, predio antigo, em ponto commercial; trata-se á rua do Rosario n. 176, sobrado.

VENDE-SE na rua Francisco Adem, em Bom Successo, duas casas novas, por 7 contos; trata-se na rua do Senado n. 48, loja.

VENDEM-SE bons terrenos, murados; na rua Barão do Pilar, Fabrica das Chitas. 528

VENDEM-SE por 850$ prestações terrenos com agua e luz e perto do bonde, 11X50. Rua das Mangueiras, 58, Piedade.

VENDEM-SE por 300$, prestações, terrenos com arvores de fructas, construcção livre, logar saudavel; informa-se na padaria em Mario Hermes.

VENDE-SE na rua Duqueza de Bragança, uma casa nova, com 3 quartos, 2 salas, entrada ao lado; trata-se na rua do Senado n. 48, preço 15 contos.

VENDE-SE o predio em fórma de chalet da rua Borges n. 15, Cachamby, na estação do Meyer; trata-se á rua Nazareth n. 35, Bocca do Matto, Avelino, e recebem-se propostas por escripto. Preço 6:500$000.

VENDE-SE um predio novo, com seis mezes de construcção, por 4:800$, centro de terreno, com um quarto, duas salas e perto do bonde; para tratar com Alfredo Silva, á rua Nogueira n. 37, estação Dr. Frontin. 337

VENDE-SE uma boa casa assobradada, com dois quartos, duas salas, grande cozinha, varanda ao lado, tendo agua encanada, terreno arborizado, medindo 10 por 40; na rua Major Julio Rego n. 38, estação de Ramos, E. F. Leopoldina.

ALUGAM-SE os predios novos para familia, com electricidade; na rua Moreira, esquina da Estrada Real, 2236, bondes de Cascadura á porta. Preço 75$.

VENDEM-SE por 14:000$, lindo predio assobradado, entrada ao lado, boa construcção, tres quartos, duas salas e mais dependencias, para familia de tratamento, proximo ao Jardim Zoologico; um dito por preço razoavel, para familia decente, proximo á praça da Bandeira; trata-se com Corrêa, á rua Frei Caneca n. 422.

VENDEM-SE palacetes, grupos, avenidas e pequenos predios, chacaras e sitios, assim como grandes áreas de terrenos em todas as zonas desta capital. Trata-se na rua Visconde de Inhaúma n. 66, sala da frente, 1º andar, com o proprietario.

TRASPASSA-SE [illegible] café [illegible] — rua [illegible] n. 69.

DIVERSOS

ASSISTENCIA dentaria — Mediante a pequena mensalidade de 4$, terão as pessoas pobres o direito de obturar os dentes a granito, platina e extracções de dentes sem dor, e os demais trabalhos, com abatimento de 20 0/0; rua Cardoso n. 67, Meyer.

AFINAM-SE pianos a 8$00 e concertam-se a preços modicos; recados na colchoaria, á rua dos Invalidos n. 60. Telephone 3.133.

ALUGAM-SE moldes cortados sob medida, por Mme. Tupynambá, ex-proprietaria da Casa Selecta, da rua Gonçalves Dias, 56, Saia ou Blusa, desde 2$. Rua da Assembléa, 95, 2º andar, em frente ao Cinema Avenida.

ACCEITA-SE roupa para engommar. Souza Franco n. 107, Villa Isabel.

ALUGA-SE por 12$ um bom piano; na rua Aristides Lobo n. 99, Rio Comprido.

ANTES de comprar o remedio aconselhado, saiba o preço da drogaria André, á rua Sete de Setembro n. 11, proximo á Cathedral.

ALUGA-SE, isto é, curam-se eczemas seccas ou humidas; rua do Hospicio numero 72, sr. Santos. 405

AFINADOR de pianos, é o unico que afina e bota cordas, faz pequenos concertos por 10$. Praça Tiradentes n. 87, Café Guarany.

ADVOGADO: dr. A. Mascarenhas, trata de todos os negocios referentes á sua profissão, adeanta custas para inventarios; Ouvidor n. 68, teleph. 3.731, gratis aos pobres.

ALUGA-SE, digo, vende-se optica e cutelaria por preços baratissimos; na rua Sete de Setembro n. 133. Casa Borgarth.

ALUGA-SE, ou antes, fornece-se pensão, a domicilio, preço modico e casa muito asseada; na praia de Botafogo n. 390.

A antiga perfumaria "A Garrafa Grande", tem uma garrafa de grande formato ás vistas do publico, pendente da sacada do predio em que se acha, á rua Uruguayana n. 66, sendo por isso muito facil não se deixar enganar.

ACCEITA-SE uma moça para aprendiz de caixeira, em uma loja de chapéos de senhora, mediante ordenado; rua Gonçalves Dias n. 20 A.

ACÇÃO ENTRE AMIGOS de uma pistola de dois canos a extrahir-se em 6 de junho, fica transferida para o dia 17 junho de 1914.

CARTÕES de visita a 2$ o cento, só na casa Hildebrandt, rua Rodrigo Silva, 9.

COMPRAM-SE uma ou duas casas que tenham duas salas, tres quartos, com quintal, na cidade nova, até o Mattoso, para informar na rua da Alfandega n. 168-A, Caranguejo de Ouro. Só se trata com o proprietario.

COMMODO, aluga-se com pensão, em casa de familia, a casaes ou a rapazes; na avenida Rio Branco n. 122, 2º andar.

COMPRA-SE uma situação a prestações mensaes ou annuaes, com boa casa, pomar, agua, etc.; trata-se com Alvaro de Castro; rua do Ouvidor n. 12, 1º andar, das 4 ás 6 da tarde ou Conde de Irajá n. 136, Botafogo.

CASA Selecta, Mme Tupynambá, ex-proprietaria desta casa, mudou-se para a rua da Assembléa, 95, 2 andar, onde continúa á cortar moldes sob medida e a ensinar a cortar e confeccionar, em frente ao Cinema Avenida.

CASAS a 100$. — Alugam-se as casas da avenida da rua Pereira Nunes n. 106, Aldeia Campista, recentemente construidas, com dois bons quartos, duas salas, cozinha, quarto de banho e tanque de lavagem, com luz electrica em todos os commodos e bom porão, bondes á porta, as chaves estão na casa n. 3 e trata-se na rua Chaves Faria n. 40, S. Christovão.

CARTOMANTE inspirada, mme. Vaguinar Lanzowy, desde 1894 dá consultas e conselhos, porque Deus permitte que as pessoas prevenidas possam evitar o mal; das 9 da manhã, ás 8 da noite; á rua General Pedra n. 265, casa 1, consultas de qualquer parte do Brasil e Portugal, pelo Correio 10$000.

COMPRA-SE uma casa com bom quintal ou chacarinha, o mais proximo possivel da cidade, com 4 ou 5 dormitorios e o mais necessario para familia de tratamento. Prefere-se que tenha porão habitavel. Trata-se directamente com o sr. Pereira todos os dias das 11 ás 12 horas, na Pharmacia Marinho, R. 7 Setembro, 126.

CHAUFFEUR — Aluga-se um automovel torpedo, pintado de branco, 15X18, por 10$ diarios a quem der garantia para qualquer avaria, na rua General Camara n. 175.

CAIXEIRO, offerece-se um moço casado, com 27 annos sem filhos, para a capital ou interior, dando as melhores referencias de conducta e habilitações, dando fiança ou fiador, ou caso de responsabilidade, para botequim ou armazem ou acceita-se collocação como cobrador de casas commerciaes, prestando a fiança precisa. Carta neste escriptorio para João Lourenço.

CARTOMANTE D. MARIA EMILIA, a celebre e 1ª cartomante do Brasil e de Portugal, consagrada pelo povo como a mais perita nas suas predicções, tem tanta confiança nos seus trabalhos, que desafia as que se dizem em sciencias occultas, mediums, clarividentes e espiritas; as exmas. familias do interior e fóra da cidade, consultas por cartas, sem a presença das pessoas, unica neste genero, casa de toda a confiança e familia de respeito; rua Miguel de Frias n. 63, sobrado. Nota: não confundir com as charlatãs dos elogios pagos a tanto por linha.

CARTOMANTE habil, dá consultas todos os dias das 8 ás 9 da noite, garantindo seus trabalhos; aos domingos tambem; á rua do Cattete n. 183, sobrado.

CARTOMANTE scientifica, prediz o futuro. Consultas a 2$000; na avenida Mem de Sá n. 25, sobrado.

CARTOMANTE, verdadeira Mme. Emilia, assumptos por difficeis que sejam tem o verdadeiro talisman, com elle tudo se consegue; rua dos Andradas n. 141.

COMMODOS — Senhora viuva, professora, com um filhinho e uma creada, precisa, em casa de familia, de dois quartos e serventia na casa. Prefere perto da estação do Rocha, a Todos os Santos. Preço modico. Dirige-se á Escola Americana; rua Augusto Neves n. 53, Todos os Santos, das 10 ás 3 horas.

COSTUREIRA e especialista em "costumes Tailleur pour Dames", vestidos por figurinos e manteaux, preços modicos; na rua Paulino Fernandes n. 30, Botafogo.

CAMPELLO & C. Rua Luiz de Camões n. 36. Perderam-se as cautelas numeros 13.420 e 13.421, desta casa.

CANARIOS belgas, vendem-se casaes ou separados; rua Barão de S. Felix n. 171, loja.

CARTOMANTE Sergipe, lê o futuro, presente e passado pelas linhas das mãos desvenda qualquer mysterio tanto da vida privada como commercial com tres baralhos. Talisman infallivel para resolver qualquer felicidade por mais difficil que seja fica feliz; acceita qualquer quantia, preparado infallivel para embellezamento do rosto, segredo da Argentina. Consultas das 10 ás 8 da noite; rua da Alfandega n. 197, telephone n. 4.553, norte, os dias uteis.

CARTOMANTE. Consultas gratis, terças e sextas-feiras, da 1 ás 5 horas da tarde; rua Formosa n. 237, sobrado.

CARTOMANTE seria, consulta das 7 da manhã, ás 9 da noite; rua do Cattete n. 66.

COMPRA-SE qualquer quantidade de [illegible] — rua Gonçalves Dias n. [illegible]

CAMPELLO & C. Rua Luiz de Camões, 36. Perdeu-se a cautela n. 14.614, desta casa.

COMPRAM-SE pequenos predios de 10 a 20 contos mais ou menos, que dêem boa renda; rua 7 de Setembro n. 29, sala n. 1.

CURSO de admissão á E. Superior de Agricultura. Trata-se com o sr. Benedicto Netto, Pensão Canabarro, tel. 1.212, villa.

CARTOMANTE, a mais perita e verdadeira é na rua Marechal Floriano Peixoto n. 47, sobrado. Consultas das 9 horas da manhã em deante.

CARTOMANTE, o grande atirador de cartas do largo de São Domingos n. 11, mudou-se para a sua antiga residencia da rua do Hospicio n. 281.

DACTYLOGRAPHIA — Copias á machina, acceitam-se avulsas ou por contrato mensal, trabalho perfeito e sigilo absoluto; na rua Sete de Setembro n. 98, 2º andar, officina de gravura, telephone Central 6.935.

DIARRHÉAS E VOMITOS DAS CREANÇAS — Curam-se com a PAPAINA DO DR. NIOBEY. Cuidado com as imitações.

D. CLARA MELA' — Ensina a bordar em qualquer machina de costura, sem necessitar de ferro algum, bordados, entremeios em branco, filó, crivo, renda irlandeza, renaissance, seda, velludo. Ensina a bordar alto relevo, com lã e com seda, com uma machina especial; as mesmas ha a venda por pouco preço. Trabalhos de fantasia ceramica, fructas de cera. Lecciona em casa e attende ao domicilio; rua Jeronymo de Lemos n. 42, Villa Isabel.

DINHEIRO — Dispõe-se já de 80:000$ para hypothecas de predios bem localisados ao juro de 1 0/0 e empresta-se sob garantia de moveis, fazendas ou outras mercadorias; com A. Seixas; rua do Carmo n. 57, sobrado.

DIAS & MOYSES; 14, rua Barbara Alvarenga, 14, antiga Leopoldina, Rio de Janeiro. Perdeu-se a cautela n. 50.588, desta casa.

DR. LEONEL GONZAGA LIORE, docente da Faculdade de Medicina, dá consultas diarias em sua residencia; á rua do Cattete n. 287, por cima da pharmacia Central.

DR. THEODORO PECKOLT, especialista em molestias dos ouvidos, nariz, garganta e vias urinarias, previne aos seus clientes ter transferido seu consultorio para a rua Sete de Setembro n. 63, 1º andar (drogaria Huber) e não ter partido para a Europa, como se propala.

DINHEIRO. Empresta-se a juros modicos. Fazem-se hypothecas, antichreses, operações de descontos e adeantamento para funccionarios publicos; Ouvidor n. 48 sala 9, das 3 ás 5.

DINHEIRO por vales — Compram-se vales de cigarros Souza Cruz; praça da Republica n. 235, café Central.

DA'-SE pensão, em casa de familia; na praça Tiradentes n. 36, 2º andar.

DIAS & MOYSES, Rua Barbara Alvarenga, 14, antiga Leopoldina. Perdeu-se a cautela n. 53.269, desta casa.

DESEJA-SE falar com um senhor residente nesta capital (S. Christovão), sogro de d. Maria de Aguiar, residente em Angra dos Reis; quem o procura é uma pessoa da familia; dirija-se á rua da Passagem n. 107, a Guilherme Pires. Telephone 4.523, Sul.

DAME FRANÇAISE distinguée ayant une grande pratique dans l'enseignement, donne leçons à prix moderés. Ecrire A. J. "Correio da Manhã".

ENCADERNAÇÃO — Precisa-se de um dobrador que costure; rua S. José n. 68.

E. SAMUEL HOFFMANN & C.ª; travessa do Rosario, 13. Perdeu-se a cautela n. 69.063, desta casa.

ENFERMEIRA estrangeira diplomada, procura collocação. Rua Bella de São João n. 192, S. Christovão.

ESCRIPTORIOS terreos, alugam-se á rua do Ouvidor n. 127.

ESCOLAS superiores e concursos — No Curso Propedeutico; á rua da Carioca n. 77. Todas as materias 30$ mensaes.

EXPLICADOR — Diversas materias; rua Elias da Silva n. 237, Dr. Frontin.

EXTERNATO N. S. Apparecida — Campo de S. Christovão n. 178. Instrucção primaria e secundaria para meninos e meninas.

FOGÕES — Vendem-se novos, de qualquer tamanho e usados, assim como camas de ferro, moveis e colchões, na grande serralheria da rua General Pedra ns. 77 e 79, perto da Central.

GASTANDO POUCO limpareis completamente a vossa casa de baratas applicando o Baratol que é infallivel para destruição de baratas e não é venenoso. Cada uma caixa 500 réis. Na "A' Garrafa Grande", rua Uruguayana n. 66.

GRAVIDEZ — Evita-se usando as velas antisepticas. São inoffensivas, commodas e de effeito seguro. Caixa com 25 velas 5$000. Pelo correio mais $600. Depositarios: V. Silva & C.ª, rua da Assembléa n. 34, Rio de Janeiro.

HYPOTHECAS, compra e venda de predios; trata-se com o sr. Pinto Corrêa, rua da Alfandega n. 108, sobrado, sala 3.

HYPOTHECAS sobre predios, empresta-se qualquer quantia a juros de 11 e 12 %. Só directamente. Caixa do Correio Geral n. 1631. A. Lopes de Mendonça.

JOSE' CAHEN; rua Silva Jardim n. 3. Perdeu-se a cautela n. 74.413, desta casa.

JOSE' TEIXEIRA DOS SANTOS, deseja encontrar suas irmãs Anna e Maria, ou qualquer pessoa da familia, filhas de Manoel Teixeira dos Santos e Maria Teixeira Ramalho, esta já fallecida, e que residiram em Parahyba do Sul, E. do Rio e em Juiz de Fóra, E. de Minas. Informações por obsequio á rua Bella de S. João n. 161.

L. GONTHIER & C.ª, Henry & Armando, successores. Perdeu-se a cautela n. 107.538, desta casa.

LIÇÕES de piano e violino uma professora ensina a 12$ e 15$ mensaes a meninas e mocinhas, 148, rua Guimarães Caipora, Copacabana.

MOVEIS, mobiliarios, moveis avulsos, compram-se á rua Senador Dantas n. 106. Cara Souza. Telephone n. 1.549, Central.

MOVEIS escolares, usados — Vendem-se na rua Antonio de Padua n. 20, entre Riachuelo e Sampaio, oito carteiras, sendo quatro com pés de ferro, bancos, globos geographicos, mappas de parede, contador, quadro negro com cavallete e taboleta.

MODAS — Uma senhora estrangeira, bem experimentada, offerece-se para ensinar costura, cortar e tirar medidas de vestidos, roupa branca, etc. Garante-se o ensino completo em pouco tempo. Pela medida se fazem moldes da ultima moda, tambem cortam-se para qualquer figurino, vestidos, blusas, saias, etc. Preços baratissimos; rua da Assembléa n. 7, 1º andar.

MME. Mézlet, cartomante perita, possue verdadeiro iman da felicidade, com o qual obtem-se tudo que se deseja; á rua Barão de Mesquita n. 318, ás 2ªs, 4.ª e 6ª-feiras, das 10 ás 4 da tarde.

MOLESTIAS DO ESTOMAGO são curadas radicalmente com o CHIMOGENO, producto infallivel experimentado e garantido. Vende-se á rua Uruguayana n. 66.

OFFERECE-SE [illegible] — rua Gonçalves Dias [illegible]

CONTINUA A GRANDE LIQUIDAÇÃO DOS

195:000$000

de **STOCK** para liquidar por todo o preço

Venham ver as grandes exposições da

CAMISARIA DRAGÃO

RUA URUGUAYANA 95

Preços de alguns artigos

Toalhas para rosto, grandes, uma	$200
Camisas brancas com peitos fantasias, para homens, uma	1$900
Morim, peça	2$900
Corpinhos	$900
Ligas para homens (perfeitas)	$200
Cretone para lençoes, bom, inglezes, desde	1$200
Cobertores pesados, para casado	2$900
Cobertores com barra de seda, de 30$ por	13$500
Ceroulas	1$200
Camisa percal com punhos, 3 por	10$000
Guarnição de camisas, artigo superior, 3 desde	4$600
Collarinhos, linho, inglezes, 1/4 de duzia	1$500
Meias, côres bôas, preço	2$800
Gravatas York, grandes, uma	$700
Camisa para senhora, uma	1$400
Camisa meia, franceza, 1/4 de duzia	2$700

Muitos outros artigos como seja: camisas de senhoras, corpinhos, meias e todos os artigos referentes ao homem — Só vendo poderão certificar-se dos preços

MATHEMATICA — Curso para admissão ás Escolas Polytechnica e Naval, e curso da Escola Normal, pelo engenheiro Raul dos Santos. Informações, na Bibliotheca da Escola Polytechnica.

OFFERECE-SE um casal reado para copeiro e cozinheira; trata-se á rua Barão do Amazonas n. 107, casa 2.

O CIRURGIÃO DENTISTA RAUL DE BARROS HENRIQUES, participa aos seus clientes e amigos que passou a dar consultas [illegible]

OS collarinhos, punhos, camisas, etc., ficarão com um brilho [illegible] "Brilho Magico" [illegible] "A' Garrafa Grande", rua Uruguayana n. 66.

OFFERECE-SE uma senhora de meia idade [illegible]

PRECISA-SE falar com o sr. [illegible]

PRECISA-SE de um companheiro de quarto [illegible]

PRECISANDO V. Ex. de moldes cortados sob medida, dirija-se por obsequio, á Mme. Tupynambá, ex-proprietaria da Casa Selecta, da rua Gonçalves Dias, 56, actualmente estabelecida com gabinete de côrte de moldes e confecções á rua da Assembléa n. 95, 2 andar, em frente ao Cinema Avenida.

PRECISA-SE saber onde pára, Adelaide Gregorio, portugueza. Quem a procura é por causa de seus interesses. Dirigir-se ao Jardim Botanico, rua Laura n. 22.

PENSÃO, offerece-se boa occasião de [illegible]

PROFESSORA franceza, lecciona piano e francez [illegible] Avenida Passos, 45.

PIANOS compram-se de meio armario de qualquer autor [illegible]

PRECISA-SE ter alumnos em casa de portuguez e francez [illegible] Rua Conde de Bomfim n. 97.

PRECISA-SE comprar uma licença de volante ou ambulante. Cartas ao escriptorio desta folha a A. F.

PRECISA-SE vender lindos coqueiros de plantas [illegible] Mercado das Flores, 40.

PRECISA-SE fazer saber ás exmas. familias, que Mme. Tupynambá, ex-proprietaria da Casa Selecta, da rua Gonçalves Dias, 56, mudou-se para a rua da Assembléa n. 95, 2º andar, em frente ao Cinema Avenida, onde continúa a cortar moldes sob medida e vender jornaes de modas.

PRECISA-SE receber lições de allemão, [illegible] Rua Conde de Bomfim n. 97.

PRECISA-SE alumnos de francez [illegible] Rua da Carioca [illegible]

PROFESSOR — Ex-alumno interno do Collegio Pedro 2º [illegible] Figueira de Mello n. 335.

PRECISA-SE de bons fregueses [illegible]

PRECISA-SE saber [illegible]

PRECISA-SE de um companheiro [illegible]

PRECISA-SE de uma machina de costura [illegible]

PRECISA-SE fazer bons [illegible] rua Alfredo Reis n. 34, Piedade.

PADARIA, traspassa-se [illegible]

PORTUGUEZ, Francez e Inglez [illegible]

PENSÃO, fornece-se a domicilio [illegible]

PREDIOS em Copacabana [illegible]

PERDEU-SE a cadernetta da Caixa Economica do Rio de Janeiro, n. 57.398, de 1913.

PERDEU-SE — Vendem-se [illegible]

PERFUMARIA "A' Garrafa Grande" [illegible] rua Uruguayana n. 66 [illegible]

POR preços inferiores aos de outras casas [illegible]

PERDEU-SE a cadernetta da Caixa Economica do Rio de Janeiro [illegible]

QUEREIS vos casar? [illegible]

QUARTO — Aluga-se [illegible] Rua Uruguayana, 131.

QUEM demanda [illegible]

R. CERQUEIRA, Rua Luiz de Camões n. 54. Perdeu-se a cautela n. 42.838, desta casa.

ROBERTO BUZZONI & C., fabrica de chapéos [illegible]

RAPAZ de bons costumes [illegible]

ROSA DE JESUS ALVES [illegible]

ROUPA ENGOMMADA — Engommam-se [illegible]

RIFA de uma mobilia austriaca, que devia correr hoje, fica transferida para o dia 5 de julho. Cerqueira.

R. CERQUEIRA, Rua Luiz de Camões n. 54. Perdeu-se a cautela n. 42.832, desta casa.

SALA — Para escriptorio, etc., um esplendido, em ponto optimo; Constituição [illegible] rua de S. José.

SENHORA e senhorita [illegible] rua Castro Alves n. 121, Meyer.

SALA COM PENSÃO — Aluga-se [illegible] rua do Cassino, 12, Gloria.

TRASPASSA-SE um armazem [illegible]

TRADUCÇÕES — Moraes & Wilson; rua do Ouvidor [illegible]

UMA senhora, que possue uma receita [illegible]

UMA senhora estrangeira [illegible]

UMA moça brasileira [illegible]

UMA senhora distincta [illegible] Ypiranga n. 13.

UMA senhora viuva [illegible]

VENDE-SE [illegible]

VENDEM-SE [illegible]

VENDE-SE a legitima Graúna, para fazer sumir a caspa e nascer cabellos, na casa Ramos Sobrinho & C., rua do Hospicio n. 11.

VENDE-SE uma cachorra de raça Fox Terrier [illegible]

VENDEM-SE dois gallos de raça [illegible]

VENDE-SE uma cama de ferro [illegible]

VENDE-SE a legitima Graúna, para fazer sumir a caspa e nascer cabellos, na Perfumaria Nunes, largo de S. Francisco de Paula n. 25.

VENDE-SE barato [illegible]

VENDE-SE uma machina [illegible]

VENDE-SE [illegible]

VENDE-SE a legitima Graúna, para fazer sumir a caspa e nascer cabellos, na Casa Hermanny, rua Gonçalves Dias n. 67.

VENDEM-SE moldes cortados sob medida, por Mme. Tupynambá, ex-proprietaria da Casa Selecta, da rua Gonçalves Dias, 56, actualmente estabelecida com gabinete de côrte e confecções á rua da Assembléa n. 95, 2º andar, em frente ao Cinema Avenida, e jornaes de modas.

VENDEM-SE uma carroça [illegible]

VENDE-SE de familia [illegible]

VENDE-SE um automovel [illegible]

VENDE-SE a legitima Graúna, para fazer sumir a caspa e nascer cabellos, na Casa Postal, rua do Ouvidor n. 141.

VENDE-SE uma bacia de zinco com esvoador d'agua e 1 metro de cano, 2 trancas fortes e mais outros objectos; na rua do Cattete n. 214, casa n. 12.

VENDEM-SE mezas para botequim [illegible]

VENDE-SE um bom piano [illegible]

VENDE-SE uma machina [illegible]

VENDE-SE por 150$ [illegible]

VENDE-SE uma mobilia [illegible]

VENDE-SE a legitima Graúna, para fazer sumir a caspa e nascer cabellos, na casa Cirio, rua do Ouvidor n. 183.

VENDE-SE um botequim [illegible]

VENDEM-SE collarinhos [illegible]

VIAJANTE, offerece-se um moço [illegible]

VENDE-SE [illegible]

VENDEM-SE jaias [illegible] "Joalheria Valentim". Telephone n. 904.

VENDE-SE calçado muito barato [illegible]

VENDE-SE o Creme Activo Radio-Activo [illegible]

VENDEM-SE lindos coqueiros de plantas [illegible] Mercado das Flores 40.

VENDE-SE um botequim e restaurant [illegible]

VENDE-SE o que ha de bom em opticas [illegible]

VENDEM-SE armações, balcões e mezas de hotel e botequim e utensilios para botequim, assim como se faz qualquer armação ou balcão, ou outro utensilio qualquer, a gosto do freguez e a preços com grande vantagem; na rua Senhor dos Passos n. 47. — N. B. — A obra é feita em nossa officina vae-se assentar no logar.

VENDEM-SE [illegible]

VENDE-SE um lance de escadas [illegible]

VENDE-SE ovos [illegible]

VENDEM-SE machinas de costura [illegible]

VENDE-SE no armazem [illegible]

VENDEM-SE tres carroças [illegible]

VENDEM-SE no traspassa-se [illegible]

VENDEM-SE machinas para [illegible]

VENDE-SE superiores e elegantes [illegible]

VENDE-SE por 160$ [illegible]

VENDE-SE um bom piano [illegible]

VENDE-SE por 10 contos, uma pharmacia, bem montada, no melhor ponto de Villa Isabel; informa-se na Drogaria, na rua do Rosario n. 161, sobrado.

VENDE-SE a legitima Graúna, para fazer sumir a caspa e nascer cabellos, na casa A' Noiva, rua Rodrigo Silva n. 36.

VENDE-SE um superior piano Pleyel [illegible]

VENDE-SE um bom relogio [illegible]

VENDE-SE uma machina [illegible] rua Senador Furtado n. 109, casa 4.

VENDEM-SE typographicos [illegible]

VENDEM-SE tres filhotes de cães [illegible]

VENDE-SE uma bem afreguezada casa [illegible]

VENDE-SE um piano allemão [illegible]

VENDE-SE a legitima Graúna, para fazer sumir a caspa e nascer cabellos, na casa A' Garrafa Grande, rua Uruguayana n. 66.

? ? ? BRAVO PARECES A RAINHA DAS JOIAS ? ? ?

Joias entregues de graça em 1911-12-13 245:150$000 réis

Bravo, muito bem, assim é que eu gosto de te ver; pareces a verdadeira rainha das joias; minha querida amiga, que dinheirão não te devem ter custado essas ricas e lindas joias; mas que são todas tão "chics"... Sim, sim, querida amiga; são realmente "chics" e de grande valor; no entanto, sobre o preço estás completamente enganada; todas estas joias, que vês, são realmente minhas, e nada me custaram; adquiri-as completamente de graça nos afamados Clubs da Galeria Artistica Portugueza; Olha, e como sou uma tua verdadeira amiga, vou dar-te um dos melhores conselhos; si queres possuir muitas joias como eu, e sem gastar dinheiro, vae immediatamente inscrever-te nos Clubs da Galeria Artistica Portugueza; pois tu já ha muito devias saber que todos os socios daquelles Clubs, premiados na 1ª, 2ª, 3ª, 4ª e 5ª prestações, têm direito ao reembolso de todas as importancias pagas, e a receber inteiramente gratis, as joias correspondentes ás suas inscripções.

— Muito agradecida, querida amiga, dá cá um beijo, e desculpa esta pressa; vou direito á *Galeria*, tomar algumas assignaturas nos seus Clubs. Adeus, não quero perder tempo; (não ter aqui um aeroplano, para ir mais ligeira).

Estes clubs são permanentes, garantidos por lei, com um capital de 200:000$, sendo os sorteios feitos todos os sabbados pelos dois finaes do premio maior da Loteria da Capital e sob a fiscalização do governo.

As pessoas da capital ou dos Estados, que desejem inscrever-se nos nossos magnificos Clubs, aproveitando assim esta magnifica occasião de adquirir completamente de graça ricas e valiosas "joias", nada mais precisam fazer que destacar a "Proposta" adeante annexada, indicar o numero com que quizerem jogar (dois algarismos á vontade, dezena), o sabbado a principiar entrar em sorteio, e as joias ou outros artigos que desejarem adquirir, de accordo com a "Tabella de Preços" adeante, enviando em seguida a referida "Proposta" a esta Galeria, para ser feita a competente inscripção.

As nossas joias tambem são vendidas sem ser nos Clubs pelos seus preços de reclame, a saber:

MODELO 6, 50$000; MODELO 3, 75$, e assim successivamente; e em geral são remettidas sem mais despesas, pelo Correio, registradas, acondicionadas em ricas caixas de velludo de sêda, e com a condição de restituirmos as suas importancias, no caso de não agradarem.

Os pedidos devem vir acompanhados das suas importancias, em Vales Postaes, cartas com valor declarado, sellos, estampilhas ou ordens; assim tambem, as novas inscripções nos Clubs são feitas com o pagamento antecipado das 1ª e 2ª prestações, sendo os recibos immediatamente enviados.

Para avaliar das grandes vantagens que offerecem os nossos Clubs, tenha-se em vista que só em 1911, 1912 e 1913, *Distribuimos gratis*, pelos seus socios, a importante somma de 245:150$000, representada em joias e muitos outros artigos, conforme recibos em nosso poder, e que, actualmente publicamos nos jornaes da capital, a saber:

Eu abaixo assignado declaro, que tendo-me inscripto nos vantajosos Clubs da Galeria Artistica Portugueza, e sendo a minha inscripção premiada na 3ª prestação, recebi da mesma um relogio de ouro de lei, 22 linhas, "Omega", sem me custar um só real; pois que a importancia das prestações que havia pago, foi-me restituida integralmente de accordo com o excellente plano por que são feitos os seus Clubs.

E por ser verdade, firmo este, autorizando a fazer delle o uso que lhes convier.

Rio de Janeiro, 13 de abril de 1914.

Francisco Rodrigues

Rua da Assembléa n. 12.

Eu abaixo assignada declaro que sendo socia dos vantajosos Clubs da Galeria Artistica Portugueza, e sendo a minha inscripção premiada na 2ª prestação, recebi da mesma Galeria um lindo par de bichas com 20 brilhantes e 2 rubis, sem que o mesmo me custasse um só real; pois, que, a importancia das prestações que havia pago foi-me restituida integralmente de accordo com os seus planos.

E por ser verdade, firmo este, autorizando a fazer delle o uso que lhes convier.

Rio de Janeiro, 27 de março de 1914.

Lucilia Pessoa

Agencia do Correio do Cáes do Porto.

Eu abaixo assignado declaro que recebi da Galeria Artistica Portugueza uma corrente de ouro de lei, com 35 grammas, inteiramente de graça; pois, tendo sido a minha inscripção premiada na 4ª prestação, fui reembolsado das importancias que já tinha pago, de accordo com o excellente plano porque são feitos os vantajosos Clubs da mesma Galeria.

E por ser verdade, firmo este, autorizando a fazer delle o uso que lhes convier.

Rio de Janeiro, 10 de março de 1914.

Antonio Francisco da Silva

Avenida Passos n. 32, 2º andar.

Tabella de preços a prestações semanaes nos clubs

MODELO 6 — Legitimo relogio Omega, com corrente e medalha, tudo folheado a ouro de lei, 50$000; ou em 30 prestações semanaes de 2$000 réis, nos Clubs.

MODELO 6 B — Rico annel ou argolão de ouro de lei massiço, com um rubi ou saphira e 2 lindos brilhantes, para senhora, senhorita ou cavalheiro, 50$000 réis; ou em 30 prestações semanaes de 2$000 réis, nos Clubs.

(Para pedidos de anneis é preciso enviar a medida.)

MODELO 18 — Lindo par de brincos de ouro de lei com 2 ricos brilhantes, 50$000 réis; ou em 30 prestações semanaes de 2$000 réis, nos Clubs.

MODELO 3 — Artistica corrente de ouro de lei massiço, com 25 grammas e ricamente cinzelada á mão, 75$000 réis; ou em 30 prestações semanaes de 3$000 réis, nos Clubs.

MODELO 19 — Riquissimo par de brincos de ouro de lei com dois lindos brilhantes, 75$000; ou em 30 prestações semanaes de 3$000 réis, nos Clubs.

MODELO 40 A — Linda pulseira-relogio, tudo de ouro de lei, 75$000; ou em 30 prestações semanaes de 3$000 nos Clubs.

MODELO 5 — Valioso cordão de ouro de lei massiço, com 25 grammas, 75$000; ou em 30 prestações semanaes de 3$000 nos Clubs.

MODELO 34 — Magnifico relogio (forte) e chatelaine, ambos de ouro de lei, para senhora, 75$000; ou em 30 prestações de 3$000, nos Clubs.

MODELO 41 — Superior relogio de ouro de lei, 18 linhas, para homem, 75$000; ou em 30 prestações semanaes de 3$000, nos Clubs.

MODELO 30 — Artistico annel de ouro de lei com uma rica saphira ou rubi, e dois brilhantes, para cavalheiro, senhora e senhorita, 75$000; ou em 30 prestações semanaes de 3$000, nos Clubs.

MODELO C 3 — Artistico retrato em tamanho natural a verdadeiro crayon, ou photo-crayon, collocado em uma rica moldura dourada, alto relevo com 70X80 centimetros, e a executar, de qualquer pessoa 75$000; ou em 30 prestações semanaes de 3$000 nos Clubs. Para a execução deste retrato é sufficiente uma photographia qualquer, e para os Estados augmenta 2$000, de encaixotamento.

MODELO 54 — Fino chapéo, legitimo Chile, 100$000; ou 30 prestações semanaes de 4$000 nos Clubs.

MODELO 7 — Valioso cordão de ouro de lei, massiço, com 35 grammas, 100$000; ou em 30 prestações de 4$000 nos Clubs.

MODELO 31 — Chic annel ou argolão de ouro de lei com um rubi ou saphira e dois lindos brilhantes, 100$000 réis; ou em 30 prestações semanaes de 4$000 réis nos Clubs.

MODELO 51 — Rica medalha de ouro de lei, com um lindo brilhante, para corrente, 100$000; ou em 30 prestações semanaes de 4$000 nos Clubs.

MODELO 20 — Superior relogio, forte, em conjunto com um cordão com 25 grammas e ambos de ouro de lei, garantido, 130$000; ou em 30 prestações semanaes de 5$000 nos Clubs.

MODELO 21 A — Rico par de bichas de ouro de lei, com 20 brilhantes e dois rubis ou saphiras, 170$000; ou em 40 prestações semanaes de 5$000 nos Clubs.

MODELO 21 C — Rico alfinete (tambem serve para botão), tendo nove brilhantes e uma saphira ou topazio, 170$000; ou em 40 prestações semanaes de 5$000 nos Clubs.

MODELO 1 — Verdadeiro relogio Omega, Movado ou Invicta, 22 linhas, de ouro de lei e garantido por 10 annos, 170$000; ou em 40 prestações semanaes de 5$000 nos Clubs.

MODELO 63 — Artistica medalha de ouro de lei com um lindo brilhante e 20 diamantes, em feitio de estrella, 130$000 réis; ou em 30 prestações semanaes de 5$000 réis nos Clubs.

MODELO 22 — Legitima corrente de platina e ouro de lei 120$000 réis, ou em 30 prestações semanaes de 4$000 réis nos Clubs.

MODELO 21 — Superior relogio e cordão massiço, com 40 grammas, ambos de ouro de lei, garantidos, 170$000 réis; ou em 40 prestações semanaes de 5$000 réis nos Clubs.

Para destacar e enviar á Galeria

Proposta para os Clubs

Queira inscrever-me socio dos Clubs dessa Galeria, para jogar com o **numero**........ (dois algarismos á vontade, dezena), e para principiar a entrar em sorteio no dia....de............ (qualquer sabbado), para a acquisição do..

....

....

.... Modelo.......... no valor de .... $........ réis, pago em........ prestações semanaes de .... $........ réis nos Clubs: o qual me será entregue completamente de graça logo que seja premiado nas 1ª, 2ª, 3ª, 4ª ou 5ª prestações, por sorteio em todas as outras, ou no fim do pagamento da ultima prestação.

Junto remetto .... $........ réis correspondentes ás 2 primeiras prestações, cujos recibos me enviarão.

N. B. — Em qualquer occasião que me convenha, poderei receber o objecto indicado nesta proposta, pagando todas as prestações; e logo que seja premiado, a Galeria me restituirá as importancias a que tiver direito.

O socio..

Rua .... **N**.......

Residente em..

Estado de...

Remettem-se gratis, sob pedidos, Catalogos explicativos e Illustrados, com o retrato do Exmo. Sr. Barão do Rio Branco. Correspondencia, pedidos e valores, dirigir á Galeria Artistica Portugueza—105, Avenida Rio Branco, 105—Rio de Janeiro

---

VENDE-SE uma boa casa, com tres bons quartos, duas salas, etc., toda illuminada a luz electrica, bondes á porta e sita á rua Treze de Maio n. 178, Engenho de Dentro; trata-se á rua Manoel Victorino n. 173, E. de Dentro, das 11 ás 5 horas da tarde. 448

VENDEM-SE um piano Steck e uma pianola, tudo novo e perfeito, junto ou separado, barato; rua da Alfandega 270.

VENDEM-SE manequins para senhora e menino; na rua do Hospicio n. 172.

VENDEM-SE diversas armações, balcões, escrevaninhas, moveis e mais objectos; na rua do Hospicio n. 172.

VENDE-SE um bonito piano Pleyel, com pouco uso, de particular, baratissimo; avenida Passos n. 38, loja de electricidade.

VENDEM-SE superiores canarios e gaiolas; é para liquidar; o que existe de maior em raça hollandeza; rua da Alfandega n. 198, sobrado. 416

VENDE-SE um botequim, bem situado, fazendo bom negocio, livre e desembaraçado, pouco capital; rua Luiz de Camões n. 89.

VENDEM-SE vitrines fixas e de lado, de centro, com vidros de crystal e metaes, espelhos de diversos tamanhos, mesas de tranco com marmore, de madeira, para hotel, armações, balcões, copas de pedra marmore, armações, uma grande machina para escrever e para calculos, uma registradora, [illegible] de ferro, gramophones novos a 20$; ver e tratar, praça da Republica ns. 72 e 74.

VENDE-SE uma machina de costura, de pé, Singer, por 75$; na avenida Salvador de Sá n. 205. 120

VENDE-SE um bom piano Pleyel; rua Marechal Floriano Peixoto n. 84.

VENDE-SE a legitima Graúna, para fazer sumir a caspa e nascer cabellos, na casa Coelho Bastos & C., rua dos Ourives ns. 42 e 44.

VENDEM-SE moveis novos e usados e trocam-se novos por usados. Guarda-casacas, a 120$, 170$ e 180$; guarda-vestidos, 90$, 100$, 120$, 150$ e 140$; toilettes-commodas, 10$, 150, 100$ e 120$; mesas de cabeceira, 15$, 20$ e 25$; camas Maria Antonietta, 80$ e 100$; camas Ristori, 40$, 45$ e 70$; ditas para solteiro, 10$, 20$, 30$ e 40$; colchões para casados, 85, 20$, 25$ e 30$; ditos para solteiro, 12$, 15$ e 18$; guarda-pratos, 25$, 30$, 100$ e 150$; mesas elasticas, 50$, 80 e 80$; etageres, 80$ e 120$; buffets-etageres, 150$ e 200$; mesas-commodas, 35$, 40$ e 50$; guarda-comidas, 25$, 40$ e 50$000. Concertam-se moveis, empalham-se cadeiras e reformam-se colchões, em casa de familia; á rua Visconde de Mello n. 17, antiga Murapugary, antiga casa Osorio. Vende-se em prestações, conforme se combinar. Convidam-se os nossos freguezes a não comprarem em outra qualquer casa sem primeiro visitar a nossa casa, pois não tem competidor em preços.

VENDEM-SE materiaes, constando de telhas, portas e janellas, vidros e venezianas, caixas para agua e pias para cozinha; á rua Mariz e Barros n. 259.

VENDE-SE um moinho para café e um motor ligado ao mesmo; na rua Grajahú n. 41, Muda da Tijuca. 117

VENDE-SE a legitima Graúna, para fazer sumir a caspa e nascer cabellos, na Drogaria Granado & C., rua Primeiro de Março n. 14.

VENDE-SE uma cabra com cria de 10 dias, dando duas garrafas, por 80$000; na estação de Bangú, com Amorim.

VENDEM-SE uma cama paulista, para casal, por 10$, e um guarda-vestidos, pequeno, por 50$; rua Alfredo Reis n. 34, Piedade.

VENDE-SE um bom guarda-vestidos, novo, com porta de espelho e barato; na rua das Laranjeiras n. 478, padaria.

VENDEM-SE, baratissimos, para liquidar, cinco casaes de canarios belgas, bons criadores, com viveiros e gaiolas; travessa Sorocaba n. 35.

VENDE-SE uma cadeira Williamson, novo modelo, um quadro, um motor electrico, tudo em perfeito estado; rua Sete de Setembro n. 100, dr. Luiz Carlos.

VENDEM-SE gaiolas desde 2$ e fabricam-se sob encommenda; tecido de arame para gallinheiro desde $400 o metro; passaros de todas as qualidades, nacionaes e estrangeiros, ninhos, viveiros, etc. encontram-se na fabrica de gaiolas e tecidos de arame para jardins, escriptorios, clarabóias, viveiros, gallinheiros e cercas em geral. — C. Silveira & C., rua do Hospicio n. 171.

VENDE-SE a legitima Graúna, para fazer sumir a caspa e nascer cabellos, na casa Bazin, Avenida Rio Branco 131.

Compositor — Precisa-se de bem official de bico na Papelaria Modelo, á rua Quitanda, 165.

Armação — Vende-se uma envidraçada; trata-se na rua da Quitanda, 165.

CONSULTAS GRATIS—Medicos especialistas no tratamento das molestias do pulmão, do estomago, das senhoras e creanças, de pelle e syphilis, dão consultas gratis, das 10 ás 12, de 2 ás 3 e das 4 ás 5 horas da tarde; applica-se o 606 e 914 na pharmacia Simas, á praça Tiradentes n. 6, proximo ao theatro S. José.

Escriptorio — Alugam-se boas salas á rua da Quitanda, 105, esq. Theophilo Ottoni.

DENTISTA AMERICANO DR. C. FIGUEIREDO especialista em extracções completamente sem dôr e outros trabalhos garantidos; systema aperfeiçoado, preços modicos, e em prestações, das 7 da manhã ás 9 da noite, rua do Hospicio n. 222, canto da avenida.

COLORINA, Tintura ideal garantida para restituir ao cabello a sua côr original preta ou castanha. — Preço, 10$000; pelo correio mais 2$000. Deposito geral rua 7 de Setembro n. 127. — R. Kanitz.

Doenças da pelle e venereas—Physiotherapia

Dr. J. J. Vieira Filho, fundador e director do Instituto Dermotherapico do Porto (Portugal). Tratamento das doenças da pelle e syphiliticas. Applicação dos agentes physico-naturaes (electricidade, raios X, radium, calor, etc.) no tratamento das molestias chronicas e nervosas. Cons.: rua da Alfandega n. 95. Das 2 ás 4 horas.

ENXOVAES completos para collegios e baptizados. Paraizo das Creanças. R. 7 de Setembro, 134.

Recenascida Enxovaes completos para recenascidos, inclusive o berço. R. 7 de Setembro, 134.

MEIAS e roupas brancas para creanças, no Paraizo das Creanças, R. 7 de Set., 134.

DR. CASTRIOTO PINHEIRO

Clinica exclusiva de garganta, nariz e ouvidos, ex-assistente da clinica do prof. Urbantschitsch, de Vienna; rua 7 de Setembro n. 82. Cons.: 2 ás 4.

Dr. José Feliciano de Araujo

Medico. Tuberculose, syphilis, arterio sclerose, vias urinarias, partos, molestias das senhoras e creanças. Tratamento de molestias uterinas, urethra e bexiga. Resid.: rua dr. Carmo Netto n. 105, teleph. 886, Villa — Consultorio Rua da Carioca n. 29, das 2 ás 5. Telep. 806, Central.

DENTADURAS!

A' pessoa que trouxer este coupon, faremos a titulo de propaganda dos nossos trabalhos, uma dentadura de vulcanite até 10 dentes por 35$000. Martins e Welmer. Rua da Quitanda 83.

Dr. Ubaldo Veiga Esp. em Molestias venereas. Syphilis e gonorrhéas, cura rapida por processos especiaes, sem dor. Appl. 606 e 914. Trat. da impotencia. Cons. R. Assembléa, 74 — 3 ás 5. Telep. 495 central.

PARTEIRA A verdadeira mme. Palmyra, trata de molestias de senhoras, evita a gravidez, por um processo sem egual e garantido. Consultas das 12 ás 16 horas; á rua do Cattete n. 205, (largo do Machado), e em sua residencia á rua Camerino n. 105, telephone, 4.102, norte.

FERRO QUEVENNE

Cura: ANEMIA, FEBRES, DEBILIDADE. O mais activo e mais economico, o unico inalteravel.

Mme. Debuá — Recentemente chegada da Europa, onde consultou os melhores professores do occultismo, previne aos seus clientes que traz um processo ate hoje desconhecido, de desvendar o futuro. Previne tambem que na mesma viagem arranjou e põe á disposição dos mesmos, verdadeiros talismãs da sorte achando-se entre elles a legitima cabeça de vibora. Consultas das 11 horas da manhã ás 5 da tarde nos dias uteis, na rua Barão do Rio Branco n. 23.

Juizo dos Feitos do Estado do Rio — O dr. Gastão de Almeida Graça acceita inventarios. Esc.: Rua da Assembléa n. 23 — Rio.

A Fraternidade De ordem do irmão presidente, esta instituição fornece receitas, diagnosticos e faz applicação por passes, dos fluidos espirituaes, nos enfermos, obsedados e victimas das mas influencias espirituaes, como propaganda humanitaria. Consultas, diariamente, das 16 ás 17 horas, á rua Senador Euzebio n. 53. Para as consultas em cartas, enviem exclarecimentos e sello para volta. Todo o recurso facultado é inteiramente gratis.

Enviam-se conselhos proveitosos sobre qualquer assumpto moralizado e portador do merito.

Secretaria d'A Fraternidade, em 6 de junho de 1914 — O 1º secretario, *Max Stell*.

N. B. — Toda correspondencia deve ser enviada á rua D. Zulmira n. 50, Maracanã.

LEITE CONDENSADO

Previne-se aos milhares de consumidores que se precavenham contra marcas inferiores, porque, em troca da economia de alguns vintens, não se deve sacrificar a saude. Exijam sempre a marca legitima "MOÇA", que é usada ha mais de 50 annos, e cuidado com leites baratos.

PARTEIRA — Mme. Faveira Morgado, com longa pratica dos hospitaes da Europa, cura radicalmente todas as molestias das senhoras que não possam conceber. Evita a gravidez, rapido e garantido, não prejudicando o organismo. Trata de hemorrhagias e suspensões. Previne que se mudou da rua Larga para a rua Acre n. 106, sobrado, proximo á rua Larga. Telephone n. 885 — Norte. 4749

Guarda-livros Guarda-livros, dispondo de algumas horas por dia, encarrega-se de fazer escriptas commerciaes; cartas a Alexandre; rua Marquez de Pombal n. 63.

Dr. Domingos de Góes Filho —

Cirurgião adjunto da Santa Casa. Preparador da cadeira de operações e anatomia medico-cirurgica da Faculdade de Medicina. Cirurgia geral. Molestias do apparelho genito-urinario no homem. Cura radical da blenorrhagia e suas complicações. R. Uruguayana, 21. Das 3 ás 5. Teleph. 40, Central.

Não comprem drogas sem primeiro visitar a Drogaria Granado & Filhos

RUA DA URUGUAYANA N. 91

Proximo á rua do Ouvidor

Consultas gratis por medicos especialistas em molestias dos OLHOS, OUVIDOS, GARGANTA e NARIZ, enfermidades das senhoras, creanças, pelle, syphilis, vias urinarias, orgãos genitaes e urinarias do homem e da mulher. Todos os dias das 10 da manhã ás 10 horas da tarde. Rua Rodrigo Silva n. 26, 1º andar (entre Assembléa e 7 de Setembro.

PROFESSORA Ensina portuguez, francez, inglez, musica e piano; chamados por escripto para entregar por favor, ao sr. Benjamin, na rua da Uruguayana n. 37, pharmacia.

Electricidade — Tupynambá Godinho, communica á seus amigos e freguezes que mudou o seu escriptorio de installações de força e luz electrica, da rua Gonçalves Dias, para a rua da Assembléa n. 93, 2º andar. Acceita pequenas e grandes installações, tanto nesta capital como no interior. Trabalho escrupulosamente executado e por preço modico.

SEIOS Desenvolvidos, Reconstituidos, Aformozeados, Fortificados com as **Pilules Orientales**. O unico producto que em dois mezes assegura o desenvolvimento e a firmeza do peito sem causar damno algum á saude. Approvado pelas notabilidades medicas. J. RATIÉ, Phᶜⁱᵉ, 5, Pass. Verdeau, Paris. Franco com instrucções em Paris: 6$36. Rio de Janeiro André da OLIVEIRA Rua Sete de Setembro Nº 39

Advogado Alfredo Neri, Avenida Rio Branco n. 137, 1º andar, sala n. 7. Teleph. 5.126. Das 13 ás 17 horas, dias uteis. Advoga no civel, commercial e criminal, defendendo no Jury, Juizo Federal e Supremo Tribunal Federal.

Cabellos brancos, ficam pretos progressivamente, com a *Agua Indiana*, producto scientifico que dá a côr castanha ou preta sem prejudicar a consistencia dos cabellos, não mancha a pelle nem as roupas. Não! usais *Pinturas*, mas, a *Agua Indiana*. Vidro, 3$. Rua do Hospicio 18, rua Sete de Setembro n. 61, e nas perfumarias.

CURA RADICAL

da GONORRHEA CHRONICA ou RECENTE, em poucos dias, por processos modernos, sem dôr, garante-se o tratamento. Como tambem impotencia, cancro syphilitico, etc. Applicação do 606 e 914. Pagamento após a cura. Consultas diarias, das 8 ás 12 e das 2 ás 8 horas. AV. MEM DE SA', 115.

CABELLOS BRANCOS ficam pretos ou castanhos com a AGUA INDIANA, producto scientifico que dá a côr progressivamente, sem prejudicar a consistencia dos cabellos; é um producto moderno de effeito seguro e infallivel. NÃO USEIS TINTURAS !!! Usae AGUA INDIANA. Vidro, 3$. Nas perfumarias. Deposito rua Sete de Setembro n. 61 e R. Hospicio 18.

HOMENS fracos, neurasthenicos, nervosos, impotentes; curae-vos com as milagrosas GOTTAS DO DR. WILMAN, remedio vegetal, infallivel; na impotencia, o effeito é immediato ou progressivo, segundo a dose. Vidro, 3$. Deposito: Rua do Hospicio n. 18, drogaria.

HOMENS fracos, neurasthenicos, impotentes, depauperados; curae-vos rapidamente com as GOTTAS POTENCIAES do dr. Wilman, remedio vegetal inoffensivo; na impotencia o effeito é immediato ou progressivo segundo a dose, regularizam as funcções digestivas. Vidro, 3$. Rua do Hospicio n. 9 e rua Sete de Setembro n. 61.

Clinica de molestias das senhoras e syphilis — Dr. Valentim Bittencourt cura tumores dos seios e do ventre, as molestias das vias urinarias, geritaes, as metrites, os corrimentos uterinos e vaginaes e regulariza a menstruação por processo seu. Applica o 606 e 914, com ou sem injecção e esta sem dôr; os seus serviços são pagos em prestações modicas. Consultorio perfeitamente apparelhado, rua Rodrigo Silva, 26, esquina da rua da Assembléa. Das 12 ás 3 horas da tarde, telephone 5.075. Residencia, Marquez de Pombal n. 67.

Impotencia neurasthenia, fraqueza. Cura rapida e radical com GOTTAS POTENCIAES do Dr. Wilman; na impotencia o effeito é immediato ou progressivo, segundo a dose. Vidro, 3$000, R. Hospicio, 18.

Advogado — Alexandre B. da Fonseca, trata de inventarios, causas civeis, commerciaes e criminaes; rua da Alfandega n. 108, sobrado.

Collegio Sylvio Leite — Rua Mariz e Barros n. 258, internato, semi-internato e externato. Cursos primario secundario, commercial e de admissão ás escolas superiores.

PARTEIRA — Mme. Barros, com longa pratica da Maternidade, trata de todas as molestias do utero, evita a gravidez com facil indicação, rapido e garantido; acceita parturientes em sua casa, assim como recebe senhoras de outras molestias, garantindo bons medicos; rua Visconde de Itauna, 121.

Mme. Maria Josepha parteira diplomada, evita a gravidez, e faz apparecer o incommodo, faz trabalho garantido e sem o menor perigo. Rua Visconde de Itauna n. 44, telephone n. 843, Central.

Externato Cunha Fundado em 1909. Diurno e nocturno. Obteve, como sempre, um notavel triumpho, quanto ás approvações dos seus alumnos, nos exames de admissão ás Faculdades, ultimamente realizados. Preços modicos. Rua do Hospicio n. 42, 1º andar.

André Damgaard, Massagista, diplomado na Suecia, chamados na residencia, á rua da Assembléa n. 52, pharmacia.

PROFESSORA DE CANTO

Mme. BLANCHAUD SEGUIN, élève de Messieurs Imbardin, et de Felicis professeurs au Conservatoire National de Paris. Methode rapide—Prix modérés. 25, Rua Carvalho de Sá, 25.

Collegio Sylvio Leite — Rua Mariz e Barros n. 258, internato semi-internato e externato. Cursos primario secundario, commercial e de admissão ás escolas superiores.

Aposentos: alugam-se 2 em casa de um casal a outro casal de todo respeito, na rua Taylor, 22, Lapa.

GRATIS Peça o supplemento illustrado do MENSAGEIRO DA FORTUNA, que será enviado gratis pelo Correio ou dado em mão propria. E' um livro indispensavel a quem quizer saber o que é o Hypnotismo e o Magnetismo, pois ensina os meios para ganhar ao jogo e ser rico, saudavel e feliz em amores e em negocios. Peça-o hoje mesmo ao sr. ARISTOTELES ITALIA — Rua Marechal Floriano Peixoto, 52, sobrado. CAIXA POSTAL 604 — CAPITAL FEDERAL.

Licção de corte Uma senhora portugueza ensina a cortar por medidas e a armar sob manequim por methodo facil e simples ficando a pessoa a saber cortar vestidos, tailleurs etc; sem a menor difficuldade. Tira desenhos por qualquer figurino para bordar vestidos casacos, blusas, etc; e acceita encommendas para bordar os mesmos; na rua 7 de Setembro n. 179, 2º andar.

CAIXAS de papelão. Acreditada fabrica que mudou de Botafogo, faz com grande perfeição, caixas para sapatos, flores, chapéos, medicinaes, inclusive ampolas; rua Parahyba n. 22, Mario & Barros.

Cartomante scientifica, unica no genero rua da Alfandega, 190, sobrado.

Dr. Campos da Paz M. V. Molestias da infancia.— Consultorio: rua da Lapa n. 18. Residencia: rua Tonelleros n. 190, Copacabana.

PEROLINA infallivel preparado para o embellezamento da pelle e desapparecimento das rugas. Vende-se em todas as perfumarias, pharmacias e no deposito, á praça da Republica n. 80, sobrado.

DR. ALVINO AGUIAR—

Especialista em molestias de: Estomago, rins e pulmões. Tratamento das anemias e depauperamento nervoso. Molestias de senhoras, clinica medica. Residencia, travessa do Torres, 17. Consultorio, rua Rodrigo Silva 5, das 2 ás 4 (entre Assembléa e S. José). Teleph. 4.265.

CLINICA DENTARIA electrotherapica do Dr. Roberto de Souza Lopes

diplomado pela Faculdade de Medicina do Rio de Janeiro

Sala de operações moderna, installada com todos os recursos da hygiene. Trabalhos garantidos, a preços de tabella ou em prestações. *Rua Uruguayana n. 130*, das 8 ás 11 e das 2 ás 5 horas. 2781

CURSO NOCTURNO Externato Cunha. Mensalidade: 20$. Utilidade comprovada. Rua do Hospicio n. 42, 2º andar.

Molestias dos olhos, nariz e ouvidos — O DR. NEVES DA ROCHA, ***membro da Academia de Medicina do Rio de Janeiro, medico de diversos hospitaes desta cidade, com longa pratica no paiz e nos hospitaes de Berlim, Vienna, Paris e Londres, dá consultas á AVENIDA RIO BRANCO 90, das 12 ás 4 da tarde. Residencia: Avenida Beira Mar 107.***

Quem desejar ver-se livre dos atrazos da vida, saber o pensamento de pessoas de amizade, atrahir amor e bons negocios, tratar todas as doenças, obter o que desejar, por mais difficil que seja, dirija-se á rua do Cupertino n. 7, estação do Dr. Frontin; trabalhos scientificos e garantidos; consultas, 5$000, todos os dias até ás 9 horas da noite.

Consultas gratis por medicos especialistas em syphilis, pelle; molestias do coração e estomago. Tratamento da tuberculose pulmonar e molestias das creanças. Das 8 ás 11 horas da manhã. Todos os dias. Rua dos Invalidos n. 136. Preço de Drogaria.

CARTOMANTE SERIA — Mme. Anna, da rua General Camara, 68, Avenida Rio Branco, 15 e rua Julio Cesar, antiga Carmo, 49, encontrar-se-á agora na rua S. José n. 46, 1º andar; trabalha com cartas não existentes nesta capital; consultas das 9 da manhã até ás 8 da noite. Preço 2$000.

Somnambulismo — [illegible]

DINHEIRO SOB HYPOTHECA — [illegible]

Molestias das senhoras — Dr. Octavio de Andrade, com pratica dos hospitaes da Europa, evita a gravidez, [illegible]

Percevejos [illegible]

ESPECIALIDADES DO NORTE

DO PARA'
Castanha e farinha d'agua.

DO MARANHÃO
Gergelim em grão, farinha d'agua, doce de bacury, burity e murici e requeijão de São Bento.

DO CEARA'
Queijo de coalho, rapadurinha, cajuina e caju' crystallizado.

DE PERNAMBUCO
Linguiça, aguardente de frutas, queijo de manteiga, rapadurinha e doce de caju', araçá e goiaba.

DA PARAHYBA
Jenipapina.

DO PIAUHY
Farinha de banana e banana secca.

DA BAHIA
Azeite de dendê.

TINOCO & COMP.

Casa especial de liquidos finos, queijos, frutas e outros generos nacionaes e estrangeiros.

120 — Rua S. José — 120

Entre Avenida Rio Branco e Largo da Carioca

— Rio de Janeiro —

A's almas caridosas

Maria Eugenia, viuva, e sem o minimo recurso de subsistencia, pede aos corações bem formados um obulo que lhe venha minorar os seus soffrimentos. Esta caridosa redacção presta-se a acolher o que lhe for destinado.

Fabrica de calçado São Felix

Vendas a varejo por preços modicos. Fabrica qualquer calçado sob medida. Grande liquidação. Rua Gonçalves Dias n. 82, entre Ouvidor e Rosario. Brinde aos nossos freguezes. Um guarda chuva com castão de ouro para senhora. Uma bengala com castão de ouro para homem.

Moveis a prestações

Não comprem moveis sem visitar a fabrica, das mais antigas, á rua General Caldwell n. 63. Não confundir: é 63, fabrica e deposito. Moveis de todos os estylos a prestações, por preços de vendas a dinheiro. Os nossos moveis são preferidos, não pela barateza, mas pela perfeição e solidez; vêr para crêr. E' proximo á Central, 63 — Vilhena, Sou-

Pelas Chagas de Christo

Uma senhora, achando-se doente ha annos e impossibilitada de trabalhar, como prova com attestado medico e com duas filhas, estando uma tuberculosa, e não podendo trabalhar e sem ter meios para sustentar-se e ás suas duas filhas, passando as maiores necessidades, vem, por isso, pedir ás pessoas caridosas, e ás almas bemfazejas, paes e mães de familia, por amor de seus filhos e por alma de seus parentes e pela Sagrada Paixão e Morte de Nosso Senhor Jesus Christo, uma esmola para o seu sustento e para alliviar os seus soffrimentos e de suas filhas, pois que Deus a todos dará recompensa. — Rua Senhor de Mattosinhos n. 34, antigo 26, primeira casa, fundos de Catumby e Itapiru'. Esta caridosa redacção presta-se a receber toda e qualquer esmola, para este destino caridoso.

Photographia

O Centro Photographico acaba de receber novo sortimento, que está liquidando com o seu grande stock. Vejam os nossos preços. Não damos catalogo, mas temos de tudo e vendemos mais barato; rua Uruguayana n. 22, sobrado.

CALLOS

Com applicação do remedio de R. S. Pinto, fica-se livre deste flagello. Vende-se na "A' Garrafa Grande", rua da Uruguayana n. 66.

Moveis? a prestações e a dinheiro?

só na casa VEIGA!

Rua Senador Euzebio 222

Colicas uterinas

Cura instantanea com o infallivel e inoffensivo Regulador das Senhoras, do dr. Siqueira Cavalcanti. O Salvador das Senhoras nas epocas criticas da vida! Leiam os prospectos que acompanham os vidros. Deposito, na Drogaria Pacheco, rua dos Andradas numeros 43 a 47.

Europa como se propala.

CASA GUIOMAR

CALÇADO DADO

120, Avenida Passos, 120

TELEPHONE N. 4.424 — NORTE

Relação de algumas marcas de nosso variadissimo "stock":

11$000 13$000 e 15$000 — Chics e superiores sapatos de pellica preta e amarella e de kanguru, também preto e amarello para homens, senhoras e rapazes.

3$500 e 4$000 — Elegantissimos sapatos de lona, brancos, abotinados e com botões, para senhoras.

5$000 Lindos sapatos de pellica italiana, pretos e amarellos, de abotoar ao lado, para senhora.

4$000 Superiores sapatos pretos e amarellos, de pellica, salto baixo, de amarrar.

1$400 Chics sapatinhos pretos e amarellos, sem salto, para creanças (de 18 a 27).

SALDOS de calçado para senhoras, homens e creanças, a preços infimos.

19$000 Ultimos modelos em sapatos de setim branco, chegados da Europa, pelo ultimo paquete.

9$000 Superiores sapatos pretos e amarellos, em pellica americana, formato idem, para homens.

9$000 Bellissimos sapatos em verniz, com uma tira de camurça no peito do pé, salto alto, para senhora — custam 15$ em qualquer parte.

13$000 Optimos e elegantissimos sapatos de kanguru' envernizado, para homens.

2$000 "Chics" sapatinhos pretos e amarellos, com salto e uma tira no peito do pé, para creanças (de 17 a 27)

1$800 Lindos sapatinhos de pellica branca, sem salto, para creanças (de 14 a 27).

5$500 Borzeguins e botinas Condor, de bezerro, para collegio, de 25 a 33, obra de duração eterna e de impermeabilidade absoluta.

12$000 elegantissimos sapatos de velludo, entrada baixa, para senhoras — ultima creação da moda.

12$500 Bellissimos sapatos em verniz, com fitas entrelaçadas no peito do pé, para senhoras. — Custam 18$000 em outra casa.

8$000 e 8$500: — Finissimos sapatos de verniz, entrada baixa e com dois ilhozes, para senhora, modernissimos.

3$000 Um bom par de sapatos em lona, marron e cinza ou xadrez para senhoras.

2$000 Chinellos de bezerrinho, alto relevo, belbutines e chagrin, para senhora, artigo que outras casas vendem a 2$500.

Depositarios do "Sarajá", infallivel extirpador de callos.

Enviam-se catalogos illustrados a quem os pedir, rogando-se clareza nos endereços: nome, Estado e logar.

Para vendas em grosso fazemos desconto de 3 o/o.

Remette-se pelo correio, mediante vale postal da importancia, accrescida de 1$500 para porte por par.

Pedidos a

CARLOS GRAEFF & C.

Desenhista

Precisa-se de um bom desenhista e pintor em condições de executar todo e qualquer trabalho lythographico, taes como: cartazes, annuncios, reclames, etc., apresentando trabalhos de sua execução, que dêm idéa de seu gosto artistico. Para tratar com a Chromolythographia da Comp. Fiat Lux. Travessa Luiz Paulino n. 14 — Nictheroy — Estado do Rio.

Aos bons corações

Uma pobre viuva, com 68 annos de edade, quasi cega, pede aos bons corações uma esmola pelo amor de Deus. Esta caridosa redacção receberá qualquer quantia, para a velhinha Amancia.

CALLISTA

M. Fernandes Braga, especialista em extracção de callos e unhas encravadas, sem dôr, etc. Rua do Ouvidor, 163, 1º andar, telephone 1.505 Norte.

Engracia Alves Caneca

O seu irmão Antonio Rodrigues de Oliveira, chegado ha dias de Portugal, pede a quem souber noticias de sua irmã, o favor de dirigir-se ao Hotel Paz, rua Larga.

ACTOS FUNEBRES

Joaquim Moutinho d'Assumpção

Emilia da Costa Moutinho d'Assumpção e filhas, João José da Costa, Antonio da Costa, José Fernandes Pereira e Joaquim de Oliveira Monteiro agradecem, penhorados, a todas as pessoas que se dignaram acompanhar os restos mortaes de seu extremoso esposo, pae, genro, cunhado e amigo, e de novo os convidam para assistirem á missa de setimo dia, que será celebrada hoje, sabbado, 6 do corrente, ás 9 1/2 horas, na egreja de N. S. da Conceição e Boa Morte, confessando-se desde já agradecidos.

Laura Ferreira

✝ Antonio Ferreira agradece, em extremo penhorado, a todas as pessoas que compareceram e acompanharam os restos mortaes de sua extremosa filha LAURA FERREIRA, e de novo convida as mesmas a assistirem á missa de setimo dia que será rezada hoje, sabbado, 6 do corrente, ás 8 1/2 horas, no altar-mór da egreja de Santo Antonio dos Pobres, á rua dos Invalidos, pelo que se confessa sobremaneira agradecido.

Julie Martin

✝ Jean Martin e familia, Jeannes Martin e familia, Pierre Martin e familia, Ludovic Egalon e familia e Francine Martin, agradecem em extremo penhorados a todas as pessoas que compareceram e acompanharam os restos mortaes de sua extremosa mãe, sogra e avó, e de novo convidam as mesmas a assistir a missa de setimo dia que será rezada hoje, sabbado, 6 do corrente, ás 9 horas, no altar-mór da egreja da Lapa do Desterro, largo da Lapa, pelo que se confessam sobremaneira agradecidos.

Maria Pacheco

✝ Manoel Ferreira Vidal, convida os parentes e amigos da fallecida para assistirem á missa de setimo dia, que será rezada por sua alma, hoje, sabbado, 6 do corrente, ás 8 horas, na egreja da Lapa do Desterro.

George Wrencher

✝ Berty Wrencher e familia, capitão José Alfredo Alves Ferreira e familia, João Silveira de Souza Junior e familia, Violeta, Aida, Lucy e Lilly Wrencher, penhorados agradecem a todos que acompanharam o enterro de seu sempre saudoso pae e sogro GEORGE WRENCHER, e de novo os convidam para a missa do 7º dia, que mandam rezar hoje, em suffragio de sua alma, ás 9 horas, na egreja de São Francisco de Paula, (altar de N. S. das Dores).

Maria Candida da Silva Ramos

(VIUVA DO DR. JOÃO DA SILVA RAMOS)

✝ Antonio Pinto da Silva, dr. Eugenio Ramos Carneiro da Rocha e familia, Luiz Ramos Carneiro da Rocha e familia (ausentes), Francisco Xavier Ramos Tozer, dr. José Julio da Silva Ramos e familia, penhorados, agradecem ás pessoas que acompanharam os restos mortaes de sua irmã, tia e madrasta, d. MARIA CANDIDA DA SILVA RAMOS, e de novo as convidam para assistir á missa de 7º dia que, por sua alma, mandam celebrar na egreja de S. Francisco de Paula, capella de N. S. da Victoria, segunda-feira, 8 do corrente, ás 9 horas.

Guilhermina de Rody Corrêa

✝ Sua saudosa familia communica aos seus parentes e amigos que a missa de 30º dia terá logar no dia 8 do corrente, ás 9 horas, no altar-mór do Sagrado Coração de Jesus, na egreja de Nossa Senhora da Conceição do Andarahy Pequeno, á rua Conde de Bomfim n. 987, agradecendo, desde já a todos que comparecerem ao piedoso acto.

Guilhermina de Rody Corrêa

✝ A Irmandade de Nossa Senhora da Conceição do Andarahy Pequeno faz celebrar, em sua egreja, á rua Conde de Bomfim n. 987, no dia 8 do corrente, ás 9 horas, uma missa por alma desta sua irmã, mãe do actual thesoureiro Henrique de Rody Corrêa, e para assistir a este acto convida os seus dignos irmãos, assim como os parentes e amigos da finada, agradecendo o seu comparecimento.

Guilhermina de Rody Corrêa

✝ A Congregação de São José, filiada á egreja de Nossa Senhora da Conceição do Andarahy Pequeno, á rua Conde de Bomfim n. 987, faz celebrar nesta egreja, ás 9 horas do dia 8 do corrente, uma missa por alma desta finada, sogra da sua zeladora d. Heloisa Chabre Corrêa, e para assistirem a este acto piedoso convida a todas as congregantes, bem como á familia e amigos da extincta.

Oliverio Maria da Costa

1º ANNIVERSARIO

✝ Henriqueta da Silva Costa convida as pessoas de sua amizade para assistirem á missa de 1º anniversario do fallecimento de seu sempre lembrado esposo OLIVERIO MARIA DA COSTA hoje, ás 8 horas, no Convento de Nossa Senhora da Ajuda, á rua Conde de Bomfim n. 290, confessando-se, desde já, eternamente agradecida.

Julia Soares Guimarães Sistillo

✝ Germano Sistillo, seus filhos Rosa Soares Guimarães e seu marido, agradecem ás pessoas que fizeram a caridade de acompanhar, á sua ultima morada, os restos mortaes de sua saudosa esposa, mãe, irmã e cunhada JULIA SOARES GUIMARÃES SISTILLO, e lhes rogam o caridoso obsequio de assistir á missa de setimo dia, que fazem celebrar hoje, 6 do corrente, ás 8 e meia horas, na egreja de Sant'Anna, pelo que, desde já se confessam gratos.

Victor Léon Bailly

✝ Viuva Charles Bailly, seus filhos, genros e netos, agradecem ás pessoas que acompanharam o enterramento de seu pranteado filho, irmão, cunhado e tio, e convidam os parentes e amigos para assistir á missa que mandam rezar, segunda-feira, 8 do corrente, ás 9 horas, na egreja de S. Francisco de Paula.

Lutos

O PARC ROYAL mantem uma secção especial de lutos dotada de todos os elementos para servir com rapidez e perfeição. Contramestra especial encarrega-se de tomar medidas e provar a domicilio. Remessa immediata de amostras, catalogos especiaes e orçamentos. Telephone 4000. Queira pedir ligação para a secção de lutos do

PARC ROYAL

Vista aos cegos

Tira belides e cataratas dos olhos, sem operação e em pouco tempo, e cura-se todas as molestias da vista com o succo de diversas plantas indigenas; rua Senhor dos Passos n. 156, sobrado, P. Costa, das 9 ás 4 da tarde.

Gabinete dentario

Aluga-se um, tres vezes por semana a collega serio, dando boas referencias de sua conducta; trata-se com o sr. Chaves, rua da Carioca n. 40, das 3 ás 5 horas.

A' CARIDADE

Uma pobre viuva sem o minimo recurso para a sua subsistencia, mãe de 5 filhos menores, implora um obulo ás pessoas caridosas, afim de amenizar seu soffrimento e o das pobres creancinhas. Esta redacção presta-se a receber os obulos que lhe forem destinados. A' todos agradece Amelia Ferreira.

¡¡¡ MALAS !!!

Liquidam-se, quasi de graça:
182 mallas de cabine.
120 " de porão.
1.600 " de mão.
10.000 valises inglezas.

A Madrilenha. Marechal Floriano n. 140.

SABIA'

Laranjeiras legitimas. Vendem-se já com a muda feita. Para ver e tratar na rua Minas n. 38, Cabuçu — Meyer.

Pensão Brasileira

Para familias e cavalheiros de tratamento, á rua Haddock Lobo n. 123, telephone Villa 1716.

SALA

Aluga-se uma, de frente, muito boa na rua do Carmo n. 55, sobrado.

A casa David Ferro

RUA SETE DE SETEMBRO, 124

E' quem maior sortimento tem, e quem mais barato vende malas valises, saccos, pastas, carteiras, cintos, polainas, tapetes, etc., etc.

Preparatorios

25$000 todas as materias, cursos diurno e nocturno. Avenida Gomes Freire, 57.

Trate-se barato

com medico especialista, de rheumatismo, anemias, ulceras, syphilis, gonorrhéas, molestias da mulher, etc., na rua Uruguayana 119 das 4 1/2 ás 6 horas.

Externato Maurell

Curso de admissão para qualquer escola. Diurno e nocturno. Rua S. Christovão 69.

POBRE CÉGA

Francisca da Conceição Barros, cêga de ambos os olhos, aleijada de uma mão e doente, sem recurso, pede uma esmola a todas as boas almas, que o bom Deus lhes recompensará; póde ser entregue á illustre redacção deste jornal.

Feridas graves

Empigens, frieiras, assaduras e todas as molestias da pelle, curam-se com a milagrosa pomada SARAUNA. Vende-se: Hospicio 18 e Uruguayana 91. Lata, 2$000.

SÓ NÃO MOBILIA A CASA QUEM NÃO QUER

Grande sortimento de mobiliarios, para quartos de dormir, salas de jantar e visita
VENDAS A DINHEIRO E A PRESTAÇÕES
MARTINS MALHEIRO & C. — Rua da Alfandega n. 111

AVISO

A acção entre amigos de uma machina Singer a realizar-se em 7, fica transferida para o dia 6 de julho.

Consultorio dentario

Aluga-se um, todos os dias, das 10 ás 14 horas. Procurar o dr. Rodolpho, das 8 e meia ás 9 e meia; na rua Sete de Setembro n. 133, sobrado.

Legitimo nhanduty de seda

Vende-se barato quatro lenços, duas toalhas para album e almofada, uma guarnição de corpinho e um cabeção. Quem desejar, dirija-se á rua Alegre n. 37, transversal á Santa Luiza, Maracanã.

Acção entre amigos

1º premio: — 1 argolão com uma saphyra e dois brilhantes; 2º premio: — 1 argolão com um rubi e dois brilhantes, a realizar-se hoje, fica transferida para o dia 20 do corrente.

ALUGA-SE

Aluga-se parte do segundo andar da rua da Misericordia n. 16, canto da rua de São José, composto de um quarto, uma sala de frente para a rua de São José, cozinha, etc., a um casal sem filhos; trata-se no mesmo.

Estação de Estiva

LINHA AUXILIAR

Aluga-se neste logar, com ou sem contrato, um espaçoso armazem, proprio para pharmacia, estabelecimento muito necessario na zona. As chaves estão na mesma estação, com o sr. Domingos Leitão; trata-se na pharmacia Santa Maria, rua Marquez de Caxias n. 87, Nictheroy.

Gallinhas de raça

Orpington, preta, temos e quadras de oito a dez mezes de edade o que ha de mais lindo e perfeito, vende-se na afamada Granja, Villa Marietta, rua Guimarães Junior n. 182, moderno, Barreto, Nictheroy.

PREDIO

Compra-se um, livre e desembaraçado, desde a rua Joaquim Silva á Bento Lisboa, que tenha terreno nos fundos, mesmo de ladeira e do lado do sol e agua em abundancia. Preço, cinco contos, pagos em papel; negocio com o proprio; não se aceita intermediarios; por escripto, á J. Duarte de Souza, rua D. Carlos I n. 80.

Attenção

Aos senhores criadores. Chama-se a attenção para o grande "stock" de sementes de capim Roxo que tem á venda na estação do Rio das Flores: trata-se com o sr. Eugenio José da Silva. Preço 1$560 o alqueire de 40 litros.

Barra do Pirahy

Alugam-se os predios modernos de sobrado, em construcção, em logar saudavel e com esplendida vista para a cidade e o rio Parahyba, podendo o pavimento inferior ser occupado por negocio e residencia e o superior para familias de tratamento. Informações, no Rio, á rua do Rosario, 171, sobrado, e na Barra, com o sr. Aurelio Pureza, rua Rio Bonito, 11.

Optimos aposentos

Na excellente chacara da rua General Roca 115 (Fabrica das Chitas), alugam-se optimos quartos e salas a moços solteiros, ou casaes sem filhos, e com ou sem pensão; logar muito saudavel.

ALUGA-SE

Um commodo com luz electrica, entrada independente, a pessoa séria. Rua S. Januario n. 185.

VENDE-SE

Um gramophone "Victor IV", com um armario e 21 chapas de Caruso e 29 "Victor" sortidas; tudo novo. Rua São Januario, n. 185.

Dormitorio

Aluga-se, mobilado, em casa de moça de tratamento, para senhor de posição social descansar, por 50$000. Carta neste jornal a M. M. P.

Bilhar de erable

Vende-se um bilhar, uma taqueira e uma pedra registradora, por metade do custo, na rua N. S. de Copacabana n. 863, Villa Edda.

Romances

De todos os amores, vende-se para liquidar, por qualquer preço. Rua do Theatro 19, sobrado, das 10 ás 18 horas.

Bom negocio

A crise vae terminar e a opportunidade de adquirir um bom ponto, com pouco capital, nem sempre se offerece: a quem interessar traspassa-se um botequim com contrato de cinco annos, numa das ruas mais movimentadas do Rio; negocio a dinheiro, a tratar com Americo Vaz & C., Rosario 161.

Aos collecionadores

Vende-se um numero 1º do *Jornal do Commercio*, datado de 1 de outubro de 1827; na rua Marechal Floriano n. 18, sobrado, com o sr. Pedro Herculano.

Officina mecanica

Vende-se com todas as machinas installadas, licença, etc., para ver á rua Coronel João Francisco, 33, Mattoso; tratar com Victor, na rua dos Ourives n. 70.

Attenção

Quereis conhecer o futuro, saber o presente e desvendar os mysterios da vida? Livra-nos dos atrazos, quer particulares ou commerciaes. Realizar casamentos difficeis, curar a embriaguez e a impotencia e ainda outras molestias, viver feliz com quem amaes, juntar-vos a quem desejaes, receber conselhos especiaes sobre a vida e os meios de precaver-vos de vossos inimigos, procurae mme. Belfort, membro das principaes academias de sciencias occultas da Europa e Nova York. Rua Pinto de Figueiredo 60, Portão Vermelho. 2121

NEURASTHENIA

Eu soffri horrivelmente deste mal durante muitos annos, tomando tudo quanto me indicavam, sem ter tido um pequeno allivio. Hoje acho-me perfeitamente boa, graças a um remedio que uma casualidade me fez conhecer. Em agradecimento, indicarei aos que soffrem das consequencias deste mal como sejam anemia, molestias nervosas, palpitações do coração, etc., como podem recuperar a saude. Escrever a D. Amelia C., á Caixa do Correio, 335. Rio de Janeiro.

Casa mobilada em Botafogo

Aluga-se uma nova e bem mobilada, a pequena familia de tratamento, á rua Pinheiro Guimarães, 92; trata-se na mesma.

VACCAS

De posse particular, vendem-se duas superiores vaccas prestes a terem crias. Rua das Palmeiras, 46. Botafogo.

A saude do cabello

Oito annos de successo, provam que o "Arlus" é o unico garantido contra a queda do cabello; vidro de meia garrafa, 12$; meio vidro, 7$000.

"Agua Java", a melhor tintura para o cabello, a preferida pelo mundo elegante, caixa completa, 10$000. A' venda em todas as perfumarias e drogarias. Depositarios: C. Basin & C.

Banco Hypothecario do Brasil

Capital 16.000:000$000

CARTEIRA DE CREDITO POPULAR

Operações bancarias, operações usuaes do commercio e industria, caixa economica, emprestimos sob penhores.

CARTEIRA HYPOTHECARIA

(Decretos n. 1036 B, de 14 de novembro de 1890, e n. 1312, de 10 de março de 1893).

Rua 1º de Março n. 51

Cofres de Milners

Milners são os mais afamados fabricantes inglezes. Seus cofres resistem ao fogo e a qualquer tentativa de de arrombamento

Ha sempre grande deposito no armazem do P. S. NICOLSON & C.

58 Rua Visconde de Inhauma 58

CASTELLÕES

LECLERC & C.

SUCCESSORES DE JULES GERAUD, LECLERC & C.

Rua do Rosario, 156-Rio de Janeiro

Encarregam-se de obter patentes de invenção no Brasil e no estrangeiro, de registrar marcas de fabrica e do commercio, e obras artisticas e literarias.

Pede pela Ascenção do Senhor Jesus Christo

Elvira de Carvalho, sendo viuva e cega e tendo um filhinho menor em sua companhia, vivendo na extrema pobreza, achando-se doente e soffrendo de rheumatismo, pede ás almas caridosas, paes e mães de familia, que soccorram com alguma esmola para o seu sustento e de seu filho, que Deus, bom Pae, recompensará a quem olhar para esta infeliz cega. Esta redacção presta-se a receber qualquer esmola com este destino caridoso.

Estabulo de vaccas

Vende-se um, com boa freguezia, tendo nove vaccas leiteiras, com capinzal bastante, contrato de cinco annos, tem moradia para familia; para ver e tratar á ladeira dos Guararapes, 76, Aguas Ferreas.

Gozam FAMA MUNDIAL OS

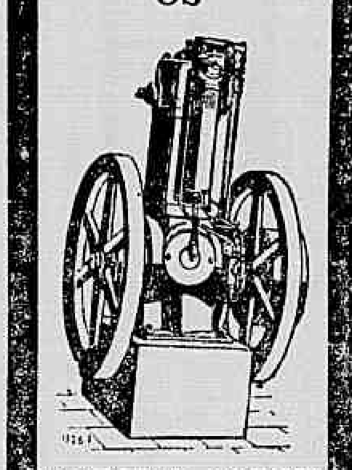

MOTORES "OTTO" a kerozene

Para mover:
Machinas de gelo.
" de trabalhar em madeira.
" de officinas mecanicas.
Dynamos, engenhos de assucar, canna, moinhos, britadores, bombas, etc:
EM STOCK DE 1 A 45 H. P.

Gasmotoren Fabrik Deutz

RIO DE JANEIRO
Rua 1º de Março n. 104
CAIXA POSTAL N. 1.304

Molestias das creanças

DR. E. BANDEIRA DE MELLO

Clinica exclusivamente de creanças — Consultorio: rua da Assembléa 43, 1º andar, ás 4 horas. (Só attende a doentes da sua especialidade.)

MOVEIS

novos e usados, vendas por todo o preço por motivo de obras na casa da rua Senhor dos Passos, 14 e 16.

Escola Castro Alves

Curso primario e complementar, dividido em quatro séries. Expediente das 10 ás 2 horas da tarde. Mensalidades, 15$ e 20$000. R. de S. José n. 17, 2º andar.

Xarope Peitoral de Dessartz e Alcatrão da Noruega.

FORMULA DE BRITTO

Approvado pela Inspectoria de Hygiene e premiado com medalha de ouro na Exposição Nacional de 1908. Este maravilhoso peitoral cura radicalmente bronchites, catarrhos chronicos, coqueluche, asthma, tosse, tisica pulmonar, dôres de peito, pneumonias, tosse nervosa, constipação, rouquidão, suffocações, doenças da garganta, larynge, defluxo asthmatico, etc. Vidro 1$500. — Depositos: Drogarias Pacheco, rua dos Andradas n. 45; Berrini, á rua do Hospicio, 18, e á rua da Assembléa, n. 34. Fabrica: Pharmacia Santos Silva, rua Dr. Aristides Lobo n. 229. Telephone, 1.400. Villa.

DR. ED. MEIRELLES

DOENÇAS INTERNAS — VIAS URINARIAS — TRATAMENTO RAPIDO DA GONORRHÉA, estreitamento da urethra, syphilis, hydrocele, sem operação. Exame, com illuminação da urethra, bexiga, ureteres, recto, e o seu tratamento pela electricidade, exames microscopicos dos corrimentos de sangue, etc. Applica o "606" e "914". Tratamento das doenças do estomago e intestinos. R. Carioca 33, das 3 ás 5. Haddock Lobo 452.

Foto-Brasil

Trabalhos photographicos modernos. Retratos em todos os processos. Ampliações em qualquer tamanho, esmaltes e retratos a oleo. Endereço telegraphico PLACAS. Telephone C. numero 4.224. Rua Sete de Setembro n. 115.

EVITA A GRAVIDEZ

e faz conceber nos casos possiveis. Cura radical das hemorrhagias e de todas as doenças das senhoras, preços modicos, consultas gratis, das 9 á 1 da tarde, e das 6 ás 8 da noite, á rua do Lavradio 122 (casa XX). Mme. Josephina Gallindo, parteira do Hospital Clinico de Barcellona.

Petropolis

Aluga-se até o fim do corrente anno uma casa mobiliada, com 2 salas, 5 quartos e mais dependencias, distante da estação 15 minutos de bonde. Aluguel 150$ mensaes. Trata-se naquella cidade, á rua Carlos Gomes n. 76, onde estão as chaves e nesta capital, á rua da Candelaria 26, sobrado.

ALFAIATARIA LEÃO DA AMERICA

6$500 Uma rica calça de casimira londrina variados e ricos padrões

AVENIDA PASSOS N. 113
NA CURVA PARA A
Rua Marechal Floriano Peixoto
Dão-se premios a todos os freguezes

7$000 Um bello paletot de casimira londrina

35$000 Ricos ternos de superior casemira feitos pelo ultimo figurino	35$000 Importantissimo terno de diagonal preto ou azul fazenda de pura lã	33$000 Um bom terno de casemira de diversos padrões	11$000 Uma calça de casemira a escolher no enorme e variado sortimento que possuimos.
10$000 Uma calça de casemira pura lã (saldo)	5$000 Uma superior calça de brim de linho pardo ou de cor	6$000 Um superior dolman paletot de brim de linho pardo ou de cor.	28$000 Um rico terno de casemira londrina ultima moda
14$000 (e 14$000) uma superior calça de diagonal preto ou azul, ultimos padrões	23$000 Um bom terno de diagonal preto, ricos padrões e variados	22$000 Um rico terno de brim tussor legitimo (jaquetão) ou paletot	

REGULADOR DAS SENHORAS OU DA MENSTRUAÇÃO

Prodigioso e inoffensivo medicamento do dr. Siqueira Cavalcanti, não tem rival, para todos os incommodos proprios das senhoras e senhoritas, curando radicalmente e em poucas dóses, as irregularidades da menstruação, seja qual fôr a sua origem, colicas uterinas, dores nos ovarios, catarrho uterino ou qualquer outra secreção morbida do utero. Excellente tonico e poderoso medicamento, regulariza todos os orgãos da mulher, perturbados em suas funcções pelos incommodos que lhe são habituaes e de consequencias tão desastrosas. O salvador da mulher nas épocas criticas da vida: puberdade, partos, menopausa! Proporciona os partos mais felizes, evitando todos os seus accidentes! As senhoras devem usar o REGULADOR: 1 por ser o de effeito mais rapido e efficaz, não dando logar á impaciencia da doente, pela presteza da sua benefica acção; 2º por ser o unico completamente inoffensivo, tonificando todos os orgãos sem prejudical-os; 3 por ser o de mais facil applicação, tem sabor, notavel, nem cheiro desagradavel. O Regulador corrige o estado nervoso das senhoras quando alterado, curando o hysterismo. Leiam nos prospectos os importantissimos e innumeros attestados reaes, dos quaes alguns têm sido publicados. E' infallivel! Um só vidro cura! Muitos annos de successo e a opinião das doentes restabelecidas e de clinicos autorizados, garantem a verdade! Deposito: na Drogaria Pacheco rua dos Andradas ns. 43 a 47.

IMPOTENCIA

neurasthenia, fraqueza em geral cura rapida e efficaz com o uso do ELIXIR VITAL de MARAPUAMA e YOIMBINA COMPOSTO. Milhares de attestados de distinctos medicos provam o seu alto valor. Este elixir pode ser usado em qualquer edade e sem o menor receio, pois na sua composição não entram CANTHARIDAS, PHOSPHORO, STRYCHNINA e não affecta o cerebro. Está licenciado pela Saude Publica. Em todas as pharmacias e nos depositos: rua Uruguayana — 140 e 35. Em S. Paulo: Baruel & C — Em Curityba: Corrêa Netto; em Nictheroy: Drogaria Barcellos — Pedidos para o interior á R. Freitas & C. — Avenida Passos 106, Rio — Vidro, 4$000; pelo Correio, 6$000.

LOTERIAS DA CAPITAL FEDERAL

Companhia de Loterias Nacionaes do Brasil
Extracções publicas, sob a fiscalização do governo federal ás 2 1/2 e aos sabbados ás 3 horas, á
RUA VISCONDE DE ITABORAHY N. 45

HOJE ás 3 horas da tarde HOJE
300—10
100:000$000
Por 8$000, em decimos

Terça feira, 9 do corrente ás 2 1/2 horas da tarde 286—13 **20:000$000** Por 3$200 em quartos,

Quarta-feira, 10 do corrente ás 2 1/2 horas da tarde 324—6 **20:000$000** Por 3$200 em quartos,

Grande e extraordinaria loteria para S. João

EM TRES SORTEIOS

1º, em 20 do corrente, ás 3 horas — Premio maior: 100:000$000
2º, em 22 do corrente, ás 11 horas — Premio maior: 100:000$000
3º, em 22 do corrente, á 1 hora — Premio maior: 200:000$000

Total dos tres premios maiores 400:000$000
Preço dos bilhetes inteiros 16$000 em vigesimos de 800 réis

N. B. — Os premios superiores a 200$ estão sujeitos ao desconto de 5 o/o. Os pedidos de bilhetes do interior devem ser acompanhados de mais 500 reis para o porte do correio e dirigidos aos agentes geraes Nazareth & C., rua do Ouvidor n. 94 Caixa n. 817. Teleg. LUSVEL.

Cartomante estrangeira, trabalha com perfeição na sciencia do occultismo, com 36, 54 e 78 cartas; diz o presente e prediz o futuro; desvenda qualquer mysterio da vida; concerta qualquer difficuldade em negocios e doenças; faz reinar a paz no lar das familias; une os desunidos. Possue as verdadeiras pedras Sival, vindas directamente de Jerusalem. Poderoso talisman conhecido até hoje. Praça da Republica n. 84, esquina da rua Senhor dos Passos.

Escriptorios

Em uma espaçosa e arejada sala nos fundos do 1º andar do bello predio da rua do Hospicio, 118, (em frente á rua Gonçalves Dias), aluga-se para modestos escriptorios, a 30$000; trata-se no mesmo, com o architecto Marini.

Terrenos baratissimos

Vendem-se a 8$068 magnificos lotes, de 6 metros por 40 de fundo, logo no começo da rua Leandro, illuminada a luz electrica e com abundancia d'agua, muito perto da estação de Olaria e a 23 minutos distante da cidade, com 80 trens diarios. Trata-se na rua da Candelaria n. 61, sobrado.

VIAS URINARIAS E SYPHILIS

Dr. Carlos Novaes Filho

MEMBRO DA ASSOCIAÇÃO FRANCEZA DE UROLOGIA

Recentemente chegado da Europa installou um consultorio moderno na rua da CARIOCA N. 50 com apparelhos os mais aperfeiçoados para exame e tratamento das molestias agudas e chronicas da urethra, bexiga, prostata e rins.

Consultas diarias de 9 ás 11 e de 2 ás 6

Velas antisepticas

São o preventivo ideal, em commodidade e segurança, para as **senhoras** se livrarem de doenças contagiosas.

Formula muito usada na Europa contra as infecções e **gravidez** nos casos indicados.

Caixa com 25 velas, 5.000 rs. Pelo correio, 5$600.

Depositarios: V. Silva & C., rua da Assembléa 34 e Rodolpho Hess & C., rua Sete de Setembro 61 — Rio de Janeiro.

Dr. Umberto Auletta

HOMEOPATHA

Tratamento proprio da insufficiencia sexual
MOLESTIAS DO FIGADO, ESTOMAGO E INTESTINOS

Gabinete — Rua da Quitanda n. 135
DAS 4 A'S 5

Escriptorio

Emmendado, aluga-se uma parte, a um representante commercial. Das 12 á 1 hora, com Machado, á rua Uruguayana, 47.

CASA

Aluga-se a casa da rua Marquez de Abrantes n. 164, trata-se na rua 1º de Março, 37 — Pharmacia — da 1 ás 3 da tarde, com o sr. Bastos; as chaves estão na mesma rua n. 206, armazem.

Collegio Freitas

PARA MENINOS

Campo de S. Christovão n. 6, esquina da rua Escobar. Curso primario e secundario. Preparam-se candidatos á admissão em faculdades superiores e bem assim aos concursos do Thesouro, Correios, Alfandega, Estrada de Ferro, Escola Naval, etc. O uso do uniforme deste estabelecimento, apezar de elegante, simples e economico, não é obrigatorio. As matriculas estão abertas.

Juventude ALEXANDRE

Evita a caspa e a queda do cabello dá-lhe vigor e rejuvenesce

E' o unico tonico que, não tendo nitrato de prata, faz com que os cabellos brancos voltem á côr primitiva e não queima a pelle. A Juventude tem merecido os melhores louvores das pessoas cuidadosas na conservação do cabello. O grande consumo e o grande numero de attestados que possuimos nos animam a recommendar a Juventude como o melhor dos tonicos para desenvolver o crescimento do cabello, tornando-o abundante e macio. A caspa é uma das maiores causas da calvicie: a Juventude extingue em quatro dias. Preço 3$. A' venda em todas as boas perfumarias e drogarias do Rio, em São Paulo, Baruel & C. Approvada pela directoria de Saude Publica e premiada com medalha de ouro na Exposição Nacional de 1908. Cuidado com as imitações. Peçam Juventude Alexandre.

Sobrado

Aluga-se o sobrado em cima da Pharmacia de Nossa Senhora de Lourdes, no Boulevard 28 de Setembro n. 356, Villa Isabel. Trata-se na pharmacia.

Consultorio medico

Aluga-se um com optimas installações, luz electrica e sala de espera; na rua da Quitanda, 48.

SOCIO

Para confeitaria, precisa-se um com pequeno capital; informar com o sr. Cardoso, no largo de S. Francisco, 34.

Tabellião Victorio

Mudou-se para a rua do Rosario numero 138.

MOVEIS E MAIS MOVEIS

SO' COMPRA CARO QUEM QUER!

A. F. COSTA chama a attenção de seus numerosos freguezes que, além dos finissimos MOBILIARIOS RECLAME, tem um colossal stock de moveis de todas as qualidades e para todas as dependencias, assim como moveis de estylo e phantasia.

Officina de armador sob a direcção de habil artista.

Os preços são sem competencia ! !

Mobiliario reclame

Mobilia de peroba ou canella, para quarto de casal.	10 peças	600$000 !!
Mobilia de peroba ou canella para sala de jantar.	16 "	470$000 !!
Mobilia estufada para sala de visitas, (4 modelos a escolher).	13 "	260$000 !!
	39 "	1.330$000 !!

Os espelhos são bisauté e os vidros gravados.
Só no deposito da fabrica de A. F. COSTA.
CAPAS PARA MOBILIAS, NOVE PEÇAS, 70$000.
Rua dos Andradas, 27
TELEPHONE, 1.350, NORTE

UM CAVALHEIRO

que durante 18 annos soffreu de bronchite asthmatica, tendo-se curado na Europa com a receita de um medico allemão, envia gratuitamente a cópia da receita a quem a pedir por escripto, remettendo enveloppe com endereço para resposta. Dirigir carta a A. R. Silveira, Avenida Gomes Freire n. 79. Rio.

Ao povo! Aos noivos!

Chamamos a attenção das exmas. familias e especialmente dos NOIVOS para o grande stock de fazendas, roupas brancas de cama e mesa existentes na CASA DO SOL — 29, Rua do Theatro, 29. — Venda excepcional de riquissimos Enxovaes para noivas preço de reclame a dinheiro e só por um mez.

Enxoval para o dia:	
Tecido de seda, á escolha, 21 peças.	133$000
1 Enxoval para cama do qual faz parte uma rica guarnição de bordado suisso, 28 peças.	160$000
1 Enxoval para mesa, artigo fino e completo, 41 peças	90$000
1 Enxoval para toilette, todas as peças de muito gosto 32 peças.	39$600
1 Enxoval para uso pessoal, todas as peças á escolha e completo 60 peças.	156$000
Total. . . . . 182. Rs.	578$600

CASA DO SOL

29 - Rua do Theatro - 29 - Telephone 5993 Central
M. DE CARVALHO

GOTTAS CASSAU' E BACCHARIS

Infallivel nas molestias do estomago, figado e intestinos
Encontra-se nas boas drogarias

CASA KOSMOS

GOSTO E ARTE

Acaba de receber lindo e variado sortimento de tecidos para inverno.

Para attender a seus amaveis clientes fechou contrato com habil contra-mestre, apto para servir o mais exigente smart.

Rua Gonçalves Dias, 4

GRANDE LIQUIDAÇÃO

Por motivo de obras
Moveis, Tapetes, Capachos, Oleados, Pelegos, Cortinas, Vasos, etc.
PREÇOS EXCEPCIONAES
RUA DO OUVIDOR, 87
JOÃO VIDAL

MANTEIGA "IDEAL"

Fabricada pelo systema dinamarquez e rigorosamente pasteurisada na **Companhia Laticinios de Juiz de Fóra.**

Deposito: RUA VISCONDE DE INHAUMA 83

Um kilo com sal.	3$200
" " sem sal.	3$600
Uma lata.	1$500

Em grosso, preço especial

NÃO CONFUNDIR...

OS ARMAZENS GASPAR

são quem vende mais barato, camisas, punhos, collarinhos, meias, toalhas, lençoes, perfumarias estrangeiras, chapéos e artigos para Carnaval.

Todos á PRAÇA TIRADENTES, 18
Canto da Rua Sete de Setembro — Rio

INJECÇÃO MACEDO

Hygienica, Infallivel e Preservativa
CURA AS GONORRHÉAS RECENTES E CHRONICAS
Approvado pela Directoria Geral de Saude Publica — VENDE-SE NAS BOAS DROGARIAS

LOTERIA DO ESTADO DO

RIO GRANDE DO SUL

Unica que distribue 75 o/o em premios — Extracções por espheras e globos de crystal

HOJE
50:000$000 - por 20$000 rs.
Apenas jogam 10.000 bilhetes!!!
Extraordinaria Loteria do S. João — Em 23 do corrente
200:000$000 - por 50$000 r.s
Apenas jogam 15.000 bilhete
HABILITAE-VOS

Credito Mutuo Nacional

Apolices prediaes das séries Especial e Popular sorteadas no dia 30 de maio:

NS. SORTEADOS	APOLICES PELOS NS. DE MATRICULA	MUTUARIOS	RESIDENCIA	VALOR DO PECULIO PREDIAL
ESPECIAL				
1813	1813	João Baptista Bussinger..	Friburgo...........	10:000$000
7295	2123	Francisco Cerqueira Bastos.......	Itaperuna..........	2:000$000
1256	1256	Francisco T. de Almeida Pires.......	Lima Duarte........	1:000$000
6016	1532	Godofredo Alves Ladeira........	Coimbra...........	500$000
2076	2076	Antonio Carvalho de Aguiar.......	Villa Nova Lima....	500$000
2080	2080	D. Luiza de Magalhães....	" " "	200$000
2181	2181	Luiz Pereira de Freitas....	" " "	200$000
POPULAR				
1813	1843	Bartholomeu Teixeira da Rocha.......	Garangola.........	6:000$000
7295	1494	José Falco.........	Pião..............	2:000$000
1256	1256	D. Candida Gomes Bastos.	Além Parahyba.....	1:000$000
6016	1367	Henrique João........	Sarandy..........	500$000
2076	2076	D. Maria Augusta de Oliveira.......	Mar Hespanha......	500$000
2080	2080	Jacintho Cardoso Muniz...	Sapucaia..........	125$000
2181	2181	João Baptista Carneiro....	Itaperuna.........	125$000
6766	1297	Milton Chaves.........	S. Paulo Muriahé..	125$000
6783	1989	Philomena Carlota.......	Barra do Pirahy....	125$000

Nota — Com excepção das apolices 1494, 1367, 1297 e 1989 da serie Popular e 2123 e 1532 da serie Especial, as restantes foram contempladas pelos seus proprios ns. de matriculas, como verificarão os mutuarios.

De accordo com o art. 4º o mutuario só poderá reclamar o peculio predial, apresentando documento que prove estar quite com a Sociedade dentro do prazo legal.

Prospectos e informações — Rua Gonçalves Dias, 26 (sobrado)

Administrador de fazenda

Precisa-se de um bom administrador para uma fazenda de criação em Petropolis, distando menos de meia hora da cidade. E' necesario que tenha pratica de criação e leiteria, que seja casado, apresente boas referencias e possa fornecer fiança de 1:500$000, em dinheiro ou gado. Ordenado, 130$000 mensaes e dez por cento nos lucros. Cartas a E. L., caixa do correio numero 1443.

TERRENOS

Areas que se prestem a dividir em lotes. Só se trata directamente e a preços razoaveis, com o coronel Vigier, rua Sachet n. 14, sobrado.

Leilão de penhores

CAMPELLO & C.
RUA LUIZ DE CAMÕES 36

Tendo de fazer leilão no dia 8 do corrente dos penhores vencidos, prevenimos aos srs. mutuarios que suas cautelas podem ser reformadas até á hora do leilão.

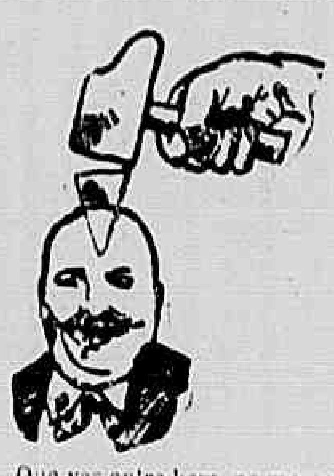

Que vos entre bem na memoria que o calçado da

Bota Fluminense

é o melhor e o mais barato.

A CRISE

O proprietario deste grande estabelecimento, vendo a crise que atravessamos, resolveu reduzir todos os preços dos calçados de seu deposito. Pede ás exmas. familias para examinarem os preços e offerece uma pequena lista.

3$500 4$500, 5$500 e 9$ Sapatos de Lona diversos feitios saltos altos ou baixos para senhoras.

3$500 4$ e 5$ Sapatos pretos ou amarellos entrada baixa ou de amarrar saltos de sola para senhoras.

7$500 8$ e 10$ Modernos sapatos de verniz com fitas ou entrada baixa saltos de solla para senhora.

8$000 10$ e 12$ Botas pretas ou amarellas de abotoar do lado com salto alto ou de solla para senhora.

5$000 Botinas pretas a ponto artigo forte para homens.

7$500 8$ e 10$ Botinas de Pellica Paulista preta ou amarella para homens.

13$000 e 14$ ultima novidade em Sapatos pretos ou amarellos de abotoar do lado com canos de casemira.

6$500 e 8$500 Botinas inteiriças de bezerro ou pellica americana artigo duravel para homens.

12$000 13$ e 15$ Superiores botas de abotoar do lado em pellica preta ou amarella obra elegante e duravel para homens.

5$000 e 6$ Borzeguins de bezerro preto para rapaz artigo duravel proprio para collegio.

12$000 e 15$ Sapatos de vellu do preto ultimos modelos com brilhantes saltos cubanos a Luiz XV para senhora.

Estes preços são só na

Bota Fluminense

109 Rua Marechal Floriano 109
Canto Avenida Passos 123

Escriptorio

Aluga-se uma grande sala em 1º andar; rua General Camara 66, esquina da Avenida.

Milagres do Bazar Colosso

Vamos mudar neste mez para rua do Estacio de Sá, razão porque deliberamos uma liquidação, offerecendo maior vantagem; vinde ver os preços á rua Haddock Lobo 47, Bazar Colosso.

Rico cofre

Completamente novo, systema Fechet, feitio de movel, servindo para gabinete de advogado, dentista ou para sala de visitas, vende-se com 50 % de abatimento, e bem assim um lote de garrafas de vinho finissimo do Porto, com mais de 60 annos, a 15$000 a garrafa, na rua Chile n. 9, 2º andar, com o sr. Annibal ou Barbosa.

Companhia Vidraria Santa Marina

ESTAÇÃO DE AGUA BRANCA
São Paulo

Deposito nesta capital: Rua General Bruce n. 96 — Telegrs.: VISAMAR. TELEPHONE 2342, VILLA

Vende qualquer quantidade de garrafas para diversos empregos e a preços ao alcance de todas as industrias.

Vermifugo Laxante

APPROVADO E PREMIADO COM A MEDALHA DE OURO

Infallivel nas lombrigas. Caixa 2$500. Depositos: Drogarias Pacheco — Rua dos Andradas n. 45; Berrini, á rua do Hospicio, 18, e á rua da Assembléa, 34. Fabrica: Pharmacia Santos Silva, Rua Dr. Aristides Lobo n. 229. Telephone 1.400. Villa.

PELA TERÇA PARTE

do preço ficará o vosso chapéo de palha, se quando estiver sujo, limpardes, com a "Agua Magica". O chapéo sujo, fica completamente novo. Póde ser lavado um chapéo tres vezes, com este preparado, durando portanto o triplo do tempo que lhe duraria. Um vidro 2$000. Rua Uruguayana n. 66, Garrafa Grande.

GLYCOLINA

Approvada e premiada com medalha de ouro na Exposição Nacional de 1908. Cura todas as molestias da pelle: empigens, cardas, pannos, brotoejas, comichões, etc. Vidro 2$000. Depositos: Drogarias Pacheco, rua dos Andradas n. 45; Berrini, rua do Hospicio, 18, e á rua da Assembléa, 34. Fabrica: Pharmacia Santos Silva, rua Dr. Aristides Lobo n. 229. Telephone, 1.400. Villa

Chapa exorcisadora de Lourdes

Pelo seu effeito maravilhoso e o grande exito obtido, o concessionario geral para o Brasil precisa de agentes no interior e em todos os Estados, dando boas commissões. J. Pauliac. 146 rua Theophilo Ottoni, 146, sobrado.

LEIAM ESTES PREÇOS

e, antes de comprar, examinem bem as nossas fazendas, forros e feitios.

- 50$ — 1 terno de superior casimira, encorpada, de lã, sob medida.
- 35$ — 1 terno de superior casimira preta, pura lã, grande reclame.
- 28$ — 1 terno feito, de linda casimira de fantazia.
- 3 $ — 1 terno de superior brim branco n. 1, sob medida.
- 6 $ e 70$ — 1 terno de casimira de lã finissima, sob medida.
- 15$ — 1 capa de magnifica casimira ingleza, padrão distincto.
- 32$ — 1 terno do melhor tussor de linho que existe, sob medida.
- 29$ — 1 terno de lindissimo brim cordão, imitando seda, sob medida.
- 35$ — 1 esplendido sobretudo de mellon, de varias cores.
- 55$ — 1 terno de superior tecido especial para inverno, sob medida.

ALFAIATARIA GUANABARA ·34· RUA DA CARIOCA

INTERIOR

A ALFAIATARIA GUANABARA envia amostras e catalogos com soberbas photogravuras, ensinando o modo facillimo de qualquer pessoa tirar suas medidas sem o menor receio de engano.

Pedimos que não confundam uma casa séria e de 1ª ordem, como a nossa, com outras sem «stock» e sem escrupulos.

A GUANABARA é a mais antiga e acreditada casa que vende para fóra e assume toda a responsabilidade nas suas confecções.

Pedidos a **Carvalho & Ferreira**

RUA DA CARIOCA, 34

End. telegraphico «Guanabara» — Rio

JOALHERIA ACCACIO LEITE

Liquidação final de todo o STOCK

Traspassa-se o contracto da casa

OUVIDOR esquina **URUGUAYANA**

AVENIDA

Compra-se uma avenida que seja de construcção moderna, solida e recente, em suburbio proximo á cidade, dotada de todos os melhoramentos exigidos e cuja renda seja de um conto de réis para cima. Só é possivel negocio, nestas condições e preferem-se tratar directamente com o proprietario. Propostas, e se for possivel, photographias, a Antonio Martins, á rua dos Andradas n. 111, 2º andar.

Costureiras

Não compram enfeites para os vestidos, sem verem o lindo sortimento que recebeu a Casa Ratto, á rua Gonçalves Dias 57, é no sobrado e por isso póde vender mais barato.

Escriptorio

Aluga-se um, grande, excellente, hygienico e arejado, com 5 janellas, sala de espera e telephone, por preço modico; na rua Uruguayana n. 3, sobrado.

Pilotos e machinistas da marinha mercante

Preparam-se candidatos para obtenção de cartas de segundos e primeiros pilotos; capitães de longo curso, machinistas de quarta classe, ajudantes e machinistas.

Pedem-se aos interessados para melhora de classe, que o sr. ministro da Marinha permittiu que, até 25 de agosto do corrente anno, os mesmos façam exame pelo programma de 1911. Rua Marechal Floriano Peixoto n. 181, sobrado; das 7 1/2 ás 10 da noite.

Retratos a crayon

DESDE 20$000

Pelos artistas J. Almeida, J. Pinto; rua Visconde do Rio Branco 64.

Pensão Amarante

TIJUCA

Casa de primeira ordem, especial para familias e cavalheiros de tratamento: rua Conde de Bomfim n. 1331, telephone n. 567, Villa.

THEATRO RIO BRANCO

Avenida Gomes Freire—Empresa A. Quintella—Companhia Nacional, sob a direcção de Adolpho Faria—Orchestra sob a regencia do maestro Paulino Sacramento

HOJE — de 6 junho de 1914 — HOJE

3 — SESSÕES — 3

A's 19 1/2, 21 e 22 1/2 horas

31ª, 35ª e 36ª representações da espectaculosa revista em 3 actos, 7 quadros e 1 apotheose, original de Zeantone, musica de Paulino Sacramento

OS CINCO SENTIDOS

Peça absolutamente sem pornographia e a mais original no genero, que se tem representado nestes ultimos tempos.

O Luar do Brazil é o encanto o 2º acto

Preços das localidades—Camarotes, 8$; Varandas, 2$; Distinctos, 2$; Numeradas, 1$500; 1ª classe, 1$000; Geraes, 500 reis.

Em ensaios — O REI DO TANGO, revista em 3 actos, original do DR. ATALIBA REIS, musica do PAULINO SACRAMENTO, COSTA JUNIOR e DOMINGOS ROQUE.

THEATRO MUNICIPAL

HOJE — Sabbado, 6 de junho de 1914 — HOJE

A'S 21 HORAS EM PONTO

Grande concerto com orchestra dado pela celebre soprano brasileira

HEDY IRACEMA BRUGELMANN

Cantora das reaes Camaras de SS. Majestades os Reis de Wurtemberg e da Romania. Prima donna do Theatro Real de Stuttgart

I — Beethoven — «Carlotano», ouverture pela orchestra. II — Weber — Aria de Agatha, da opera «Der Freischutz» «Ah, che non giunge il sonno» — Sra. Hedy Iracema. III — Wagner — Aria de Elisabeth, da opera «Tannhauser» «Salve d'Amor» — Sra. Hedy Iracema. IV — Wagner — Ballada da opera «Der fliegende Hollander», «Traft ihr das Schiff» — Sra. Hedy Iracema.

V — Glinka — «Kamarinskaya», fantasia sobre duas canções populares russas, pela orchestra. VI — C. Gollust — Aria de Vara, da opera «Lo schiavo» «Oh ciel di Parahyba» — Sra. Hedy Iracema. VII — Richard Wagner — «Traume» pela orchestra. VIII — Nepomuceno — «Oh! Vicimaria», scena de Iakob no 4º acto de «Abul».

A ORCHESTRA SOB A DIRECÇÃO DO MAESTRO ALBERTO NEPOMUCENO

Preços das localidades

Frisas e camarotes de 1ª ordem	60$000	Outras letras	6$000
Camarotes de 2ª ordem	30$000	Galerias, filas A e B	3$000
Poltronas	12$000	Outras filas	2$000
Balcões, letras A e B	8$000		

A' venda na Casa Arthur Napoleão, Avenida Rio Branco n. 122, Telephone, Central 100, e á noite na bilheteria do theatro.

CINEMA THEATRO PHENIX

Rua Barão de S. Gonçalo — Em frente ao Jock y-Club

HOJE — Sabbado 6 de Junho — HOJE

Dois soberbos films no mesmo programma! Duas verdadeiras obras de arte serão apresentadas ao exm. publico, correspondendo assim á generosa preferencia com que somos honrados

PRIMEIRA PARTE

O crime da rua da Luz n. 14

Soberbo drama policial em 4 emocionantes partes e 1.800 metros verdadeira maravilha do encanto e belleza, trabalho do provecto fabricante **Prince**, do uma concepção surprehendente pelos diversos incidentes completamente novos e inesperados que se succedem.

SEGUNDA PARTE

O HISTRIÃO (O novo Rocambole)

Grande e magestoso drama da vida real em 4 empolgantes actos e 2.200 metros de um entrecho arrebatador, arranjo da inexcedivel fabrica **Aquila**.

Este film pela grandeza de enredo e riqueza de encenação, é sem receio de contradicção, um dos mais bellos que serão apresentados nesta cidade sobresahindo principalmente pela realidade do assumpto.

Na proxima semana — «Le Pain» o rei dos innocentes. Magestoso drama policial em 5 longos e arrebatadores actos

AO PHENIX O INEXCEDIVEL E INEGUALAVEL!

CINEMA IDEAL

60 — Rua da Carioca — 62 — Proprietario M. Pinto — Telephone 1937 C.

HOJE Extraordinario conjunto dos mais bellos films HOJE

A Estrella do Genio Brilhante serie EXCELSIOR, PATHE' FRERES, tem 2.000 metros repartidos em 4 extensas partes, completamente coloridas. Neste drama terrivel e commovente, o respeitavel publico poderá applaudir a formosa bailarina russa Mlle. NAPIERKOWSKA que em suas arrebatadoras dansas imita a deliciosa estatueta de Tanagra.

GUIGNOL (Fantoches) Sentimentalissimo drama intimo da edição artistica de GAUMONT com 1.800 metros em 3 grandes partes. Nunca nenhum film contou mais eloquentemente as perturbações de corações que se amam e que a vida separa.

MAX E A DOUTORA Predominante scena comica editada e representada pelo querido e applaudido rei do riso MAX LINDER.

COMO EXTRA NA MATINE'E

A inauguração da Nova Escola Naval na Enseada Baptista das Neves

Interessante film nacional da actualidade.

Na proxima semana: — NERO E AGRIPPINA, fiel reconstrucção historica da vida do cruel Imperador Romano. Predominante peça da **Gloria Film** com 4.000 metros com 6 partes.—Brevemente: ROCAMBOLE, 2ª serie sob o titulo SUAS PROEZAS. — A seguir: FANTOMAS, 6 série.

Cinematographo Parisiense

HOJE — Continuação do grande successo — HOJE

Asta Nielsen — a excelsa tragica, em um drama soberbo. — Uma comedia em duas partes da Nordisk.

PROGRAMMA EXCEPCIONAL

1ª PARTE

O FOGO E A PALHA

Grandiosa tragedia, drama da vida real em 3 longas partes com 586 quadros, desempenhado pela grande artista tragica dinamarqueza ASTA NIELSEN.

2ª PARTE

EMFIM... SÓS

Graciosa comedia em 2 partes com 298 quadros, da querida e inimitavel fabrica NORDISK.

3 PARTE

DESFILADEIROS DO DANUBIO

Com vistas das gargantas de pedra onde em «rapidos» se precipita o grande rio europeu.

Segunda feira — Mais um triumpho do PARISIENSE com o imponente drama da Nordisk

O BEZERRO DE OURO

THEATRO APOLLO Empresa Theatral — Direcção: José Loureiro

Companhia Adelina Abranches e Azevedo

HOJE 2ª Representação HOJE

da celebre peça em 3 actos de Hennequin e Veber

A PRESIDENTE

Os principaes personagens são desempenhados pelos artistas Aura e Adelina Abranches, Azevedo, Ferreira, Grijó, A. Abranches e Sacramento, toma parte toda a companhia

Esta peça representada 400 vezes consecutivas no Theatro Palais Royal, de Paris, obteve em Lisboa um exito sem precedentes

PREÇOS DO COSTUME — A'S 8 3/4

Amanhã, domingo, dois espectaculos, ás 2 da tarde e ás 8 3/4 da noite — A PRESIDENTE.

PASSEIO AO Pão de Assucar

SOBERBO E EMPOLGANTE PANORAMA!

Os carros aereos funccionam com frequencia, diariamente, desde ás 7 horas da manhã.

A's segundas, quartas e sextas-feiras, o ultimo carro sóbe da Praia Vermelha para o Pão de Assucar, ás 6 horas da tarde, e ás terças, quintas, sabbados e domingos, ás 10 horas da noite.

Caso chova, funcciona sómente até ás 6 da tarde.

AVISO AO PUBLICO

No alto dos morros da Urca e Pão de Assucar os srs. visitantes encontrarão bars e um restaurante no morro da Urca, tudo pelos preços communs da cidade.

TELEPHONE—SUL—768

PRAÇA DE TOUROS

Colyseu Tauromachico Fluminense

Nyctheroy — Neves

GRANDIOSA CORRIDA

Amanhã Domingo, 7 de Junho **Amanhã**

6 BRAVISSIMOS TOUROS 6

(EXPRESSAMENTE APARTADOS na ganadera do Exmo Snr. Julio Lima, proprietario da Fazenda do Laranjal-Ipuca.)

DETALHE DA CORRIDA

1º Touro—Cavalleiro, Simões Serra
2º Touro—O Bandarilheiro, F. Cruz
3º Touro—O Bandarilheiro, I. Angelo
4º Touro—Simões Serra
5º Touro—O Espada, «El Trianero» e o Bandarilheiro, Galvezito
6º Touro—Para o REI DO VALOR

Ubaldino **Mulatinho Campista**, que o montará á mexicana, o bandarilhará e pegará.

Um valente grupo de Moços de Forcado, chefiados pelo decidido **Carlos Martins**, do Campo Pequeno de Lisboa.

Barcas e bonds directos, de Nictheroy, de 10 em 10 minutos

Bilhetes á venda, desde já, nesta Capital, na Charutaria do Café do Rio, Rua do Ouvidor, Canto da Rua Gonçalves Dias e em Nictheroy á Rua Marechal Deodoro, Casa do Snr. Sylvestre dos Santos e depois nas bilheteirias da Praça desde as 11 horas da manhã de Domingo.

THEATRO CARLOS GOMES

Empreza Paschoal Segreto Companhia dramatica JOÃO CAETANO — Direcção do actor EDUARDO PEREIRA Regencia do Maestro— Costa Junior

HOJE—6 de Junho de 1914—HOJE

A's 8 1/2 horas da noite

da grandiosa peça em um prologo, 5 actos e 9 quadros, de palpitante assumpto policial — Traducção de ADOLPHO DE FARIA

ROCAMBOLE

Preços Populares

Camarote de 1ª e Friza 12$000. Camarotes de 2ª 6$000. Lugar distincto de 3$000. Poltronas 2$000. Cadeiras 1$500. Galerias 1$000. Geraes $500.

Quarta-feira, 10 — **A SEVERA** Para estréa dos artistas Elvira Mendes, Eduardo Vieira e Martins Veiga.

Em ensaios **O BOBO** Fantazia em 3 actos 8 quadros e 2 apotheoses com 24 numeros de musica, original de Olympio Nogueira em que reapparecerá este applaudido artista.

AVISO—Os espectaculos desta Companhia são completos e obedecem á mais rigorosa moralidade.

THEATRO MUNICIPAL

Concerto da pianista brasileira

Antonietta Rudge Miller

Em 10 de Junho de 1914

A'S 21 HORAS

Bilhetes na Casa Arthur Napoleão e, no dia do concerto, na bilheteria do

THEATRO

Frizas e camarotes de 1ª...	50$000
Camarotes de 2ª...	25$000
Poltronas...	10$000
Balcão A e B...	6$000
» outras filas...	5$000
Galerias A e B...	2$000
» outras filas...	1$500

PALACE-THEATRE — Empresa MORAES & C.

HOJE — Sabbado, 6 de junho de 1914 — **HOJE**

Enorme successo das 5 grandiosas estréas 5

TRIO LOYOLA — Danças á transformação

JULIANA — Dançante excentrica

SALVARUS BROTHERS — Equilibristas

Blanche Lery — Cantante

NISKA — Ballados

SUCCESSOS DE RITA DORIA

EXITO DE Tom Jack Trio — Excentricos musicaes

MISS ODILE & SIKO — Saltadores de toneis

Triumpho de toda a Companhia

Numeros de real sensação

SEMPRE NOVIDADES

Os espectaculos como os do Palace Theatre — que foi completamente modificado—são os preferidos pela alta sociedade de todos os paizes—pois que nelles reina a maior ordem e são constituidos por attracções celebres em «tournées» pelos principaes theatros do mundo.

Preços e horas do costume — Amanhã domingo, matinée em que as CREANÇAS TEM ENTRADA GRATUITA

EMPRESA PASCHOAL SEGRETO

HOJE — SABBADO, 6 de Junho de 1914 — HOJE

No Cinema-Theatro S. José

Espectaculos por sessões—Preços de cinema

Companhia Nacional de operetas, comedias, vaudevilles, burletas, magicas, e revistas — Direcção scenica do actor Domingos Braga. Maestro director da orchestra José Nunes

A MAIS COMPLETA VICTORIA DO THEATRO POPULAR!

A's 19, ás 20 3/4 e ás 22 1/2 horas

A engraçadissima revista em tres actos original de Alvarenga Fonseca e Armando de Oliveira, musica do maestro Costa Junior

CHUA'!

Ramão ALFREDO SILVA — O concertante **Rumo do Mar!** Pepa Delgado, Esther Bergerath, Laura Godinho, Antonietta, Luiza Caldas, Belmira, Asdrubal etc., applaudidissimos.

Sempre modinhas novas pela cançonetista Roberto Roldan. Duas deslumbrantes apotheoses! TORRES, impagavel no veterinario **André**.

Estupendo successo da nova dansa O **Gilé**.

MONTAGEM DESLUMBRANTE! DELICIOSA MUSICA!

Amanhã em matinée e á noite — CHUA'!

THEATRO S. PEDRO — Companhia de operetas e revistas—Direcção: José Loureiro

Espectaculos por sessões — Preços de cinema

HOJE — A's 7 1/2, 9 3/4 — HOJE

... — Afim de poder ser apresentada a Troupe Mallet, de canções napolitanas, a primeira sessão principiará ás 7 1/2 em ponto e a segunda ás 9 3/4.

O grande acontecimento do dia!!

Não ha exemplo de successo e de concorrencia ao theatro S. Pedro como na revista de J. Brito, musica de L. Moreira

O GABIRU'

Numeros de sensação: A troupe MALLET (canções napolitanas) SETE BAILARINAS INGLEZAS (bailados excentricos). **E ATRIZ CERVANTES** (notavel bailarina hespanhola). A FAMILIA RIPINICA, etc., etc.

LUXO, RIQUEZA — ESPLENDOR!!

Amanhã em matinée e á noite—O GABIRU'. Em ensaios: **Vinho Novo** e **Adeus ó Casa!** — Segunda-feira, 8, RECITA DE J. BRITO. AVISO— Estão suspensas as entradas de favor, sem excepção de pessoas.

CINEMA IRIS

Rua da Carioca, 49 e 51 — Empreza CRUZ JUNIOR

Vasto salão de espera — Magnifica salão de exhibições—O mais elegante Cinema desta capital — LUXO, CONFORTO, COMMODIDADE

Luxuoso toilette para senhoras

Matinée, á 1 hora — Soirée até meia-noite

HOJE — HOJE

O HYSTRIÃO 2.500 metros. Grande drama policial em 4 actos. Editado pela celebre fabrica AQUILA, de Torino.

O HOSPEDE DA MEIA NOITE Grande drama policial. 1.350 metros Dividido em 2 longas partes e 561 quadros, editado pela provecta fabrica Cines de Roma

O REFLEXO DO PASSADO Scenas cheias de emoção e sentimento. A VIDA TAL QUAL ELLA E' — 2 longos actos — 1.200 metros.

AVISO—Devido á extensão do programma o film O REFLEXO DO PASSADO só será exhibido em matinée.

Segunda-feira — Mais um successo

AVISO — A Empresa distribue gratuitamente 10:000$000 em 26 brindes, correspondentes aos 25 primeiros premios do 1º sorteio da Loteria da Capital Federal de S. João a extrahir-se em 20 de Junho de 1914.

CINEMA PARIS Empresa Couto Pireira — Praça Tiradentes 50

HOJE — Arrebatador programma — HOJE

O Histrião Arrojado drama em 4 longos actos, com 2.000 metros—Novidade aquila. Scenas emocionantes, com assaltos, fugas surprehendentes e situações empolgantes! O mais bello film da conhecida fabrica!

O hospede da meia noite Sensacional drama policial em 2 longos actos.—Quadros magnificos de emoção, na lucta travada entre os apaches e a policia.

Na matinée

O REFLEXO DO PASSADO

Scenas lindissimas!

SEGUNDA-FEIRA

O Ultimo Anhelyto (ou Revolução do Mexico) em 3 longos actos

Quinta-feira:

Os 100 dias de Napoleão Uma maravilha cinematographica, deixando alem tudo no genero que até hoje tem apparecido.

ECLAIR PALACE

Empresa cinematographica ARNALDO

181 — Avenida Rio Branco — 181

Orchestra de damas no Salão de espera. — — Os maiores e mais luxuosos salões desta capital.

No Eclair tudo é grandioso e artistico; os melhores programmas; os salões mais confortaveis!!

O sumptuoso programma que hoje exhibimos é um conjunto de arte em que nada mais haja a desejar

Da provecta fabrica ECLAIR apresentamos um dos mais mimosos dramas da presente temporada

O REFLEXO DO PASSADO

E' a grande artista Mlle. Renée Sylvaire do theatro Renaissance, a protagonista deste de lumbrante trabalho, dividido em 1 prologo e 2 actos.

Os scenarios do natural são a maravilha encantadora deste sumptuoso trabalho onde o amor te e o seu idyllio.

Cines obsequeia-nos sempre com um capolavoro

O HOSPEDE DA MEIA NOITE

E' um ... que nos é dado ver scenas ... perfeito. O desejo de fazer bem deu causa a scenas commovedoras nesta peça

Completa este artistico programma uma fina comedia da Wiener film

Amor e Fumo

Segunda-feira — Continuação da serie ... UM FILM DOCUMENTADO

DESEJO INTENSO

Calcado sobre a revolução do Mexico — Dezembro 1913

Quinta-feira — Um assombro cinematographico

Os cem dias de Napoleão!!

(BATALHA DE WATERLOO)

ODEON

Grande orchestra de DEZ ARTISTAS sob a regencia de Madame Robidou

No salão de espera todos os dias — Lindos Concertos

GRANDE SUCCESSO NACIONAL

A Marinha e a Engenharia Nacionaes em fóco

A inauguração da nova Escola Naval

A inauguração da E. F. de Vassouras

O berço dos futuros marinheiros graças aos esforços do MINISTRO da MARINHA, Almirante Alexandrino de Alencar

O EXITO DA ENGENHARIA — A inauguração da estatua ao grande brasileiro Dr. Paulo de Frontin.

Uma comedia de grande espirito edição da casa Gaumont:

GALANTE AVENTURA

que vos reserva muitas e bastantes surprezas

Um grande drama moderno de tres actos

DOLOROSO CALVARIO MATERNO

Serie dos grandes romances sociaes pousado por artistas do Theatro de Berlim, edição da grande Fabrica Vitascop.

PATHÉ

O CINEMA ELEGANTE

Tres generos bem diversos. Tres fitas modelares

Os programmas do Cinema Pathé permittem a entrada do publico com diminuta espera

— 1ª —

A REPORTAGEM ANIMADA:

Graças ao Pathé Jornal e ás suas multiplas objectivas. Primeiro orgão de informação animada

2º **Fantoches** Edição da casa Gaumont. Assignando a evocação dolorosa de uma pagina profundamente humana e realista da vida dos artistas, a GRANDE FABRICA EDITORA tem a convicção de ter bem empregado na sua confecção os seus melhores conhecimentos technicos em auxilio dos seus mais habeis actores para provocar **profunda emoção**

3ª — O Rei do Cinema ideia uma scena de fino espirito **Max e a Doutora** pelo unico actor comico moderno — o impagavel MAX LINDER

AVENIDA

Orchestra feminina de sete artistas

Em matinée e soirée — DIARIAMENTE — De dia e de noite

Rica sala de espera — A casa artisticamente ornamentada

HOJE — A mais bella fita deste anno — **HOJE**

O grande artista francez Mr. SIGNORET, no seu mais perfeito PAPEL DE MIMO DE ARTE.

A Famosa bailarina russa Mlle. NAPIERKOSKA, na mais fulgurante de Suas creações plasticas e choreographicas.

A fabrica Pathé realça a collaboração dos dois grandes vultos pelo seu inegualavel e mysterioso processo de cores naturaes.

A ESTRELLA DO GENIO

Desnecessarias grandes reclames pela **certeza de ser exhibido hoje o film de maior destaque até hoje editado este anno.**

Luxo — Riqueza — Ensecenação — Technica — Artistas — Idéa — Execução, tudo EXCEDERA' QUALQUER ESPECTATIVA

Para complemento do programma:

As Cascatas de Lerforseon - Ar livre e um acto comico da casa Gaumont:

A PORQUINHA DO AGAPITO

Na proxima semana: Sensacionaes films de grande metragem: **A voz dos sinos** (série dos Grandes Romances. **O resgate do passado** (série de arte Gaumont. **O anniversario** (série romantica Ambrosio). **O banditismo moderno** (film policial inglez).